

INDICADORES

Secretaría de Servicios Públicos

(Enero 2012 / Diciembre 2015)

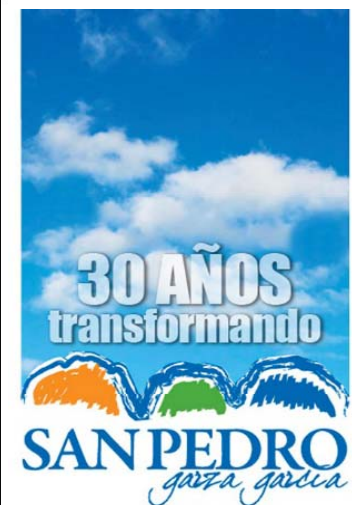

Dirección Operativa

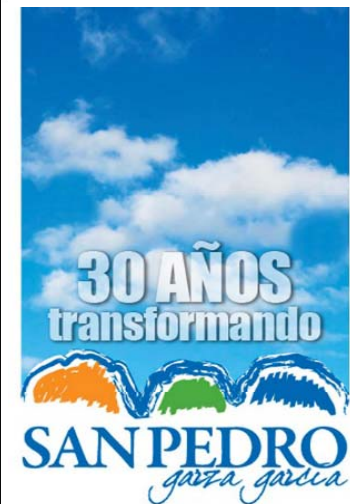

Vialidad Segura



www.sanpedro.gob.mx



**Vialidad segura:
Bacheo preventivo y correctivo (M²)**

POA

Años/Meses	Ene	Feb	Mar	Abr	May	Jun	Jul	Ago	Sep	Oct	Nov	Dic	Total	Prom Mensual
2012	3,256	2,983	2,268	3,592	4,512	2,418	2,515	1,841	2,156	1,340	1,971	3,063	31,915	2,660
2013	3,022	3,363	3,226	3,809	3,133	2,473	2,754	2,049	2,881	2,789	1,922	1,605	33,026	2,752
2014	2,241	1,641	2,595	3,190	2,373	2,437	1,980	2,461	3,152	3,584	2,514	2,089	30,257	2,521
Meta 2015	2,521	2,521	2,521	2,521	2,521	2,521	2,521	2,521	2,521	2,521	2,521	2,521	30,252	2,521
Real 2015	2,483	2,961	5,523	3,998	2,409	2,915	2,387	2,546	2,514	2,500	2,404	2,432	35,071	2,923

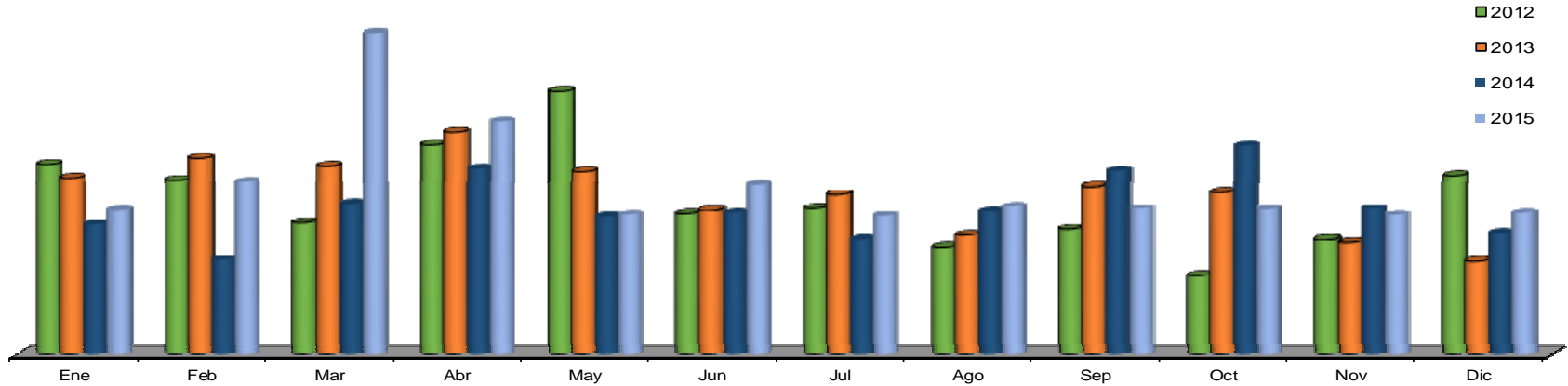



**Vialidad segura:
Escombro retirado en la vía pública incluye producto del bacheo (M³)**

Años/Meses	Ene	Feb	Mar	Abr	May	Jun	Jul	Ago	Sep	Oct	Nov	Dic	Total	Prom Mensual
2012	485	653	413	1,086	1,047	692	422	424	221	138	267	238	6,085	507
2013	778	170	479	577	634	723	537	810	510	1,061	186	272	6,737	561
2014	217	351	382	329	297	118	157	244	352	193	170	194	3,004	250
2015	175	195	259	221	207	160	207	187	181	200	195	211	2,398	200

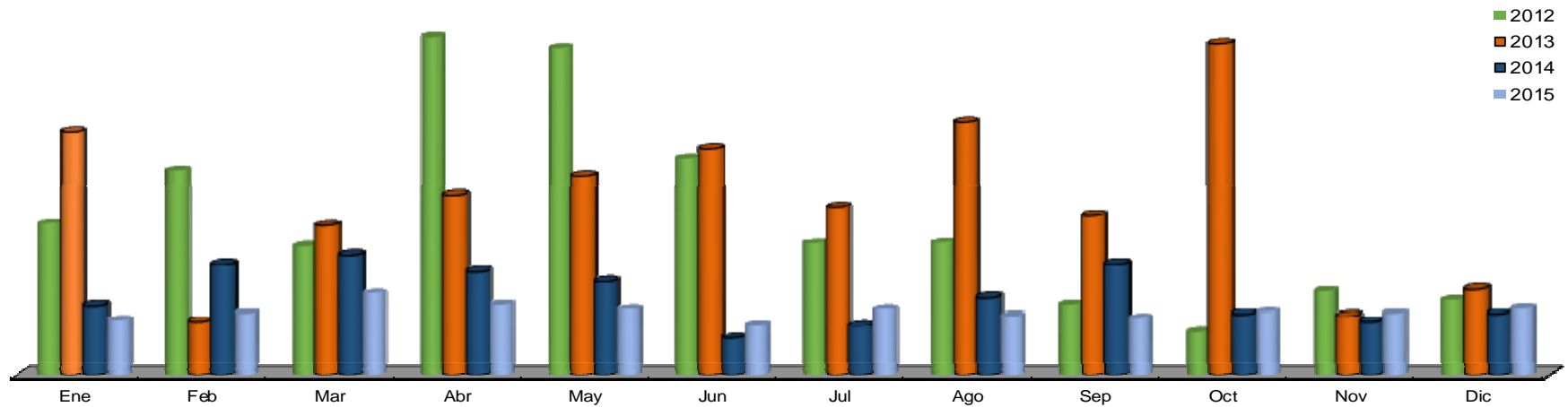



**Vialidad segura:
Construcción de reductores de velocidad (bordos)**

■ NOTA: Este indicador no existía anteriormente

Años/Meses	Ene	Feb	Mar	Abr	May	Jun	Jul	Ago	Sep	Oct	Nov	Dic	Total	Prom Mensual
2012														
2013	0	0	22	18	5	1	9	14	3	0	5	4	81	7
2014	2	6	12	3	6	4	3	6	5	4	2	0	53	4
2015	0	0	1	0	0	0	0	0	3	8	4	0	16	1

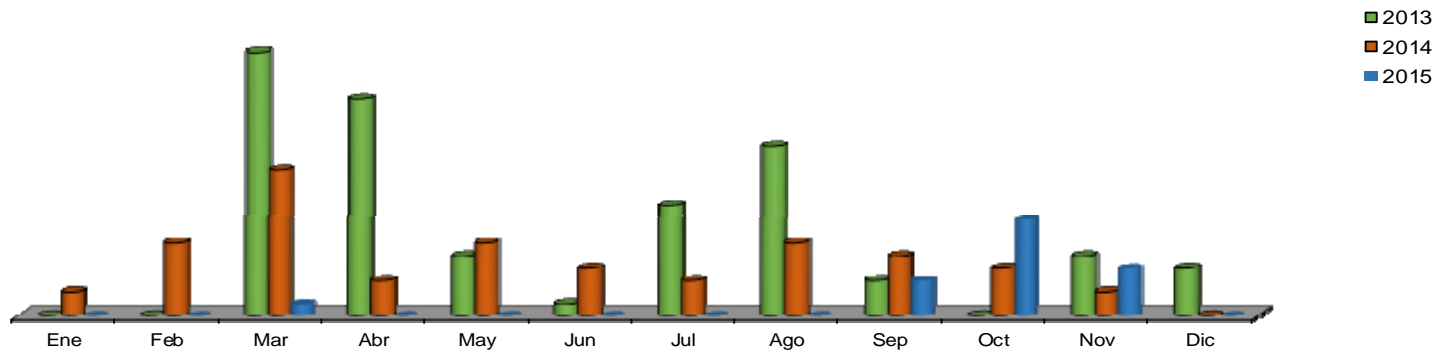



**Vialidad segura:
Limpieza de arroyo con retro (M)**

NOTA: El ancho promedio de los arroyos es de 25m

POA

NOTA: Este indicador no existía anteriormente, estaba unido a otros

Años/Meses	Ene	Feb	Mar	Abr	May	Jun	Jul	Ago	Sep	Oct	Nov	Dic	Total	Prom Mensual
2012														
2013	0	300	0	0	0	2,100	1,900	500	600	2,600	650	1,000	9,650	804
2014	500	610	730	250	2,000	6,400	568	0	5,550	1,539	2,220	1,240	21,607	1,801
Meta 2015	3,241	3,241	3,241	0	1,350	1,350	0	0	3,241	3,241	1,350	1,350	21,607	1,801
Real 2015	2,120	680	920	230	0	460	640	660	1,670	3,830	3,100	3,960	18,270	1,523

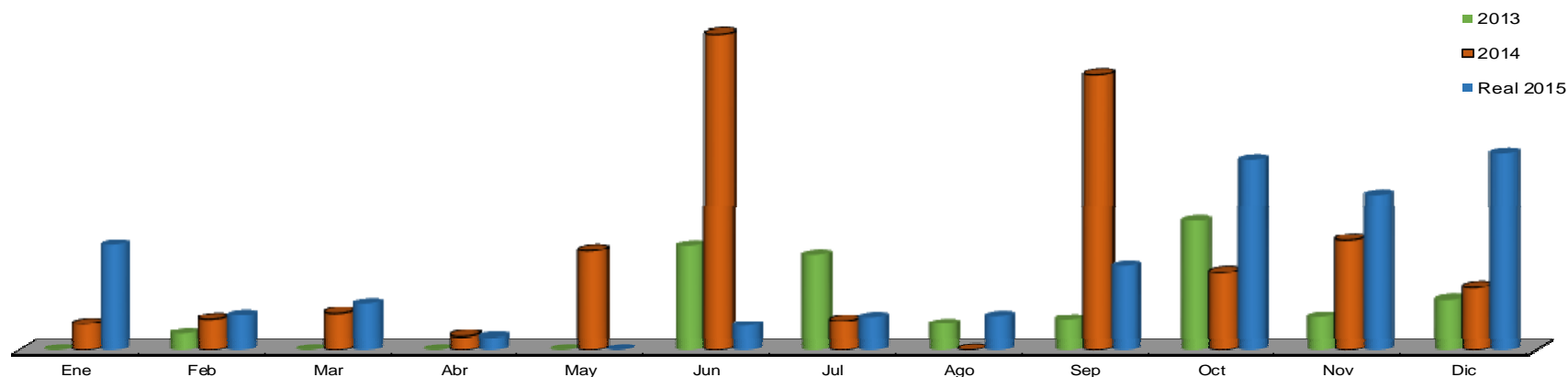

Notas: Jun 2014: Se reforzaron trabajos preventivos por pronósticos de tormenta "Dolly"

Sep 2014: Limpieza derivadas de "depresión tropical Ingrid" (La tormenta se degrado a depresión tropical)



**Vialidad segura:
Limpieza a canal abierto manual (M²)**

POA ■ NOTA: Este indicador no existía anteriormente

Años/Meses	Ene	Feb	Mar	Abr	May	Jun	Jul	Ago	Sep	Oct	Nov	Dic	Total	Prom Mensual
2012														
2013	0	0	20	411	272	313	290	610	2,900	365	250	500	5,931	494
2014	516	220	280	400	1,750	880	870	2,200	1,210	691	1,710	915	11,642	970
Meta 2015	1,294	1,294	1,294	0	1,294	1,294	0	0	1,294	1,294	1,294	1,294	11,642	970
Real 2015	1,100	810	600	1,010	1,005	0	0	720	500	2,500	3,730	3,130	15,105	1,259

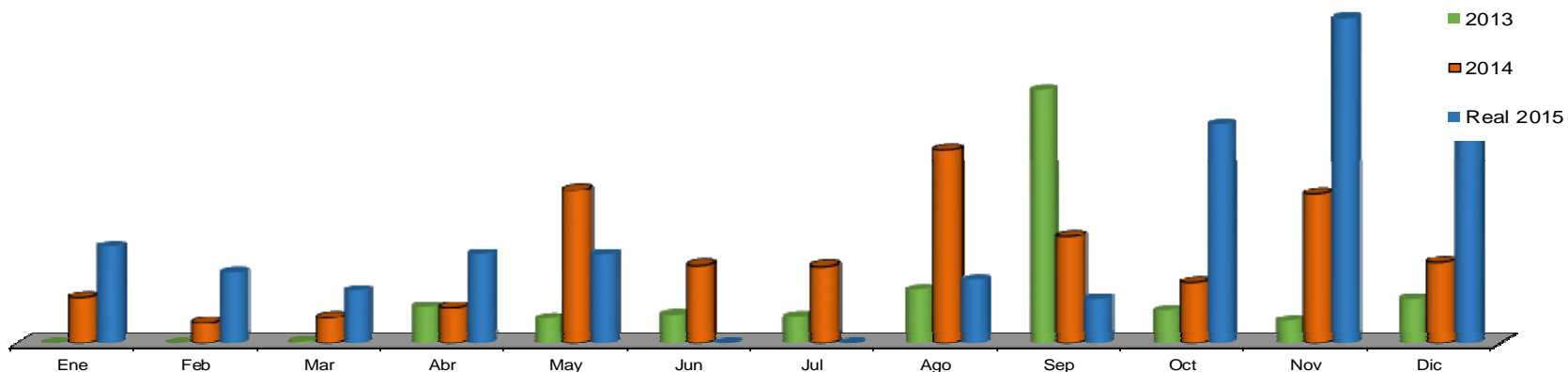



**Vialidad segura:
Azolve extraído de arroyo (M³)**

Años/Meses	Ene	Feb	Mar	Abr	May	Jun	Jul	Ago	Sep	Oct	Nov	Dic	Total	Prom Mensual
2012														
2013	0	147	0	203	31	374	0	126	84	144	70	210	1,389	116
2014	29	126	185	63	182	91	0	14	272	260	357	304	1,883	157
2015	318	357	1,640	1,358	980	0	22	1,045	681	792	0	630	4,675	766

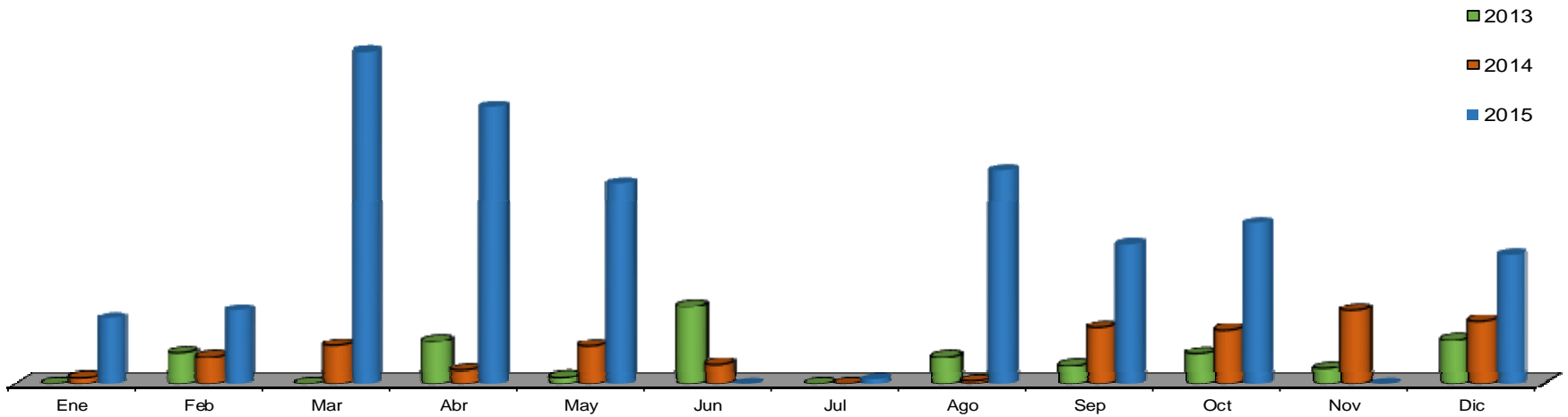

Feb – May 2015 El contrato por 590 viajes de 7m3, inicio a mediados de febrero, En Valle del Mirador (140) y Antiguo camino a San Agustín (450)



**Vialidad segura:
Limpieza rejillas-boca tormenta-pluviales (Pza.)**

POA

Años/Meses	Ene	Feb	Mar	Abr	May	Jun	Jul	Ago	Sep	Oct	Nov	Dic	Total	Prom Mensual
2012	6	6	23	22	7	5	3	0	17	18	13	11	131	11
2013	19	0	0	6	45	62	96	263	445	60	100	0	1,096	91
2014	90	280	530	205	155	120	85	250	574	436	443	228	3,396	283
Meta 2015	377	0	0	377	377	377	377	377	377	377	377	0	3,396	283
Real 2015	267	439	313	299	336	287	213	307	470	512	549	462	4,454	371

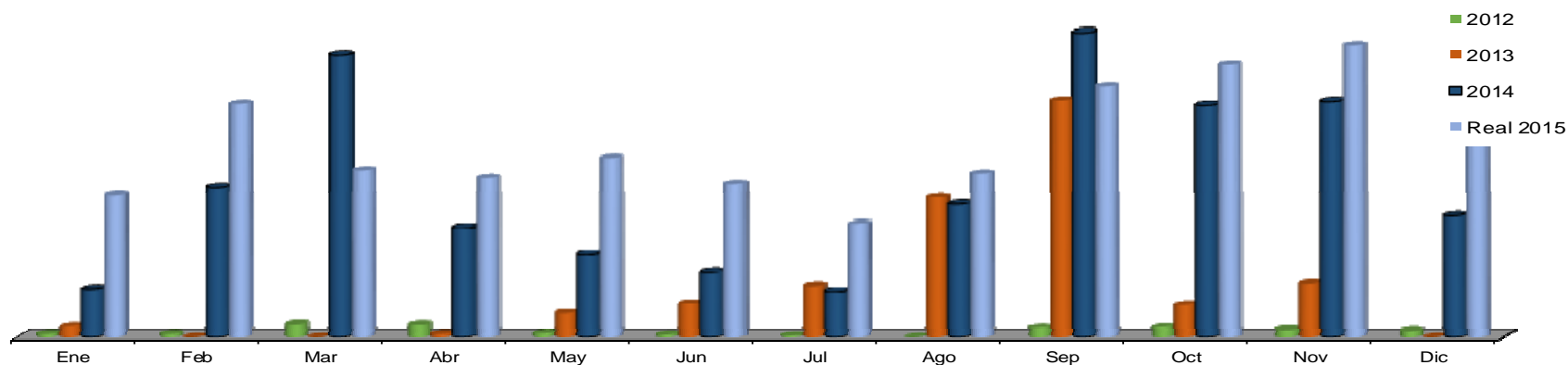



**Vialidad segura:
Reparación de banquetas (M²)**

■ NOTA: Este indicador no existía anteriormente

Años/Meses	Ene	Feb	Mar	Abr	May	Jun	Jul	Ago	Sep	Oct	Nov	Dic	Total	Prom Mensual
2012														
2013	44	0	64	0	0	14	0	0	0	24	0	36	182	15
2014	27	4	0	0	52	0	39	35	55	0	33	0	245	20
2015	26	40	17	17	10	26	0	29	0	43	33	12	253	21

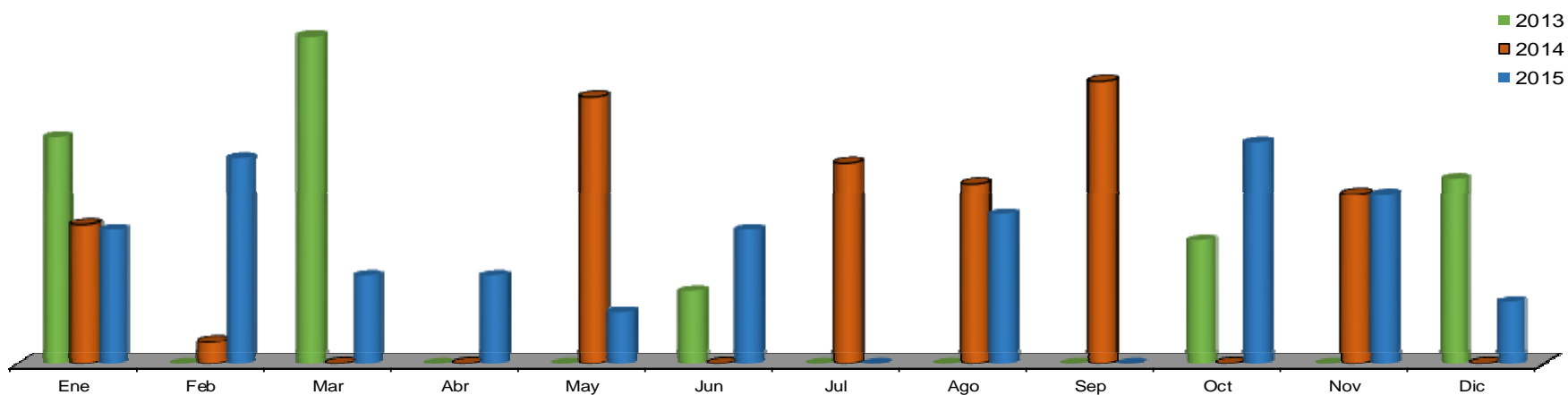



**Vialidad segura:
Reparación de cordones (M)**

POA ■ NOTA: Este indicador no existía anteriormente

Años/Meses	Ene	Feb	Mar	Abr	May	Jun	Jul	Ago	Sep	Oct	Nov	Dic	Total	Prom Mensual
2012														
2013	12	2	7	5	17	35	12	3	0	42	0	53	188	16
2014	45	0	25	9	3	40	0	17	37	186	91	152	605	50
Meta 2015	61	61	61	61	61	61	61	61	0	61	0	61	605	50
Real 2015	39	59	26	26	33	23	20	37	18	39	53	35	408	34

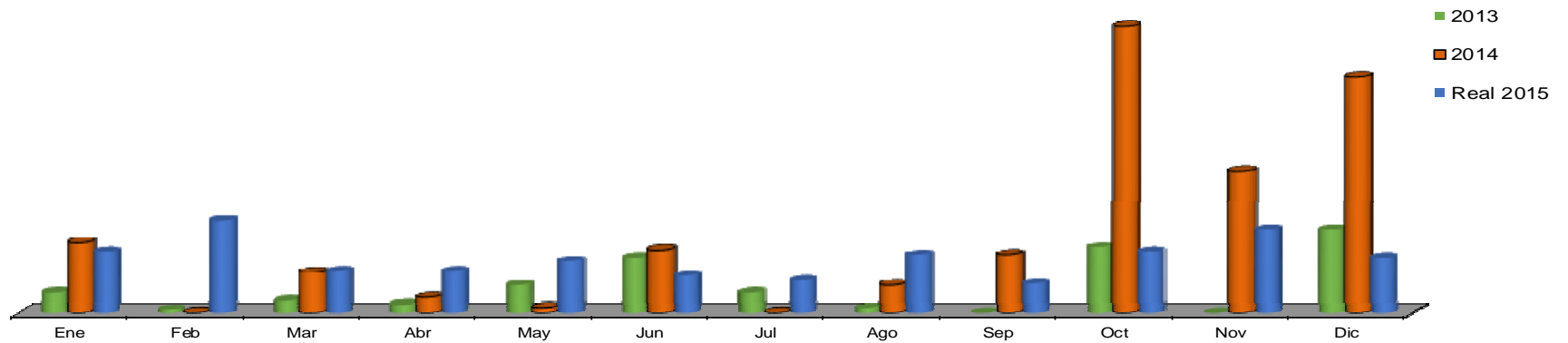



**Vialidad segura:
Construcción de cordones (M)**

■ NOTA: Este indicador no existía anteriormente

Años/Meses	Ene	Feb	Mar	Abr	May	Jun	Jul	Ago	Sep	Oct	Nov	Dic	Total	Prom Mensual
2012														
2013	61	0	93	92	0	52	24	0	37	257	0	0	616	51
2014	41	134	174	9	6	5	20	30	160	9	10	19	617	51
2015	28	0	0	0	0	0	44	0	0	0	0	85	157	13

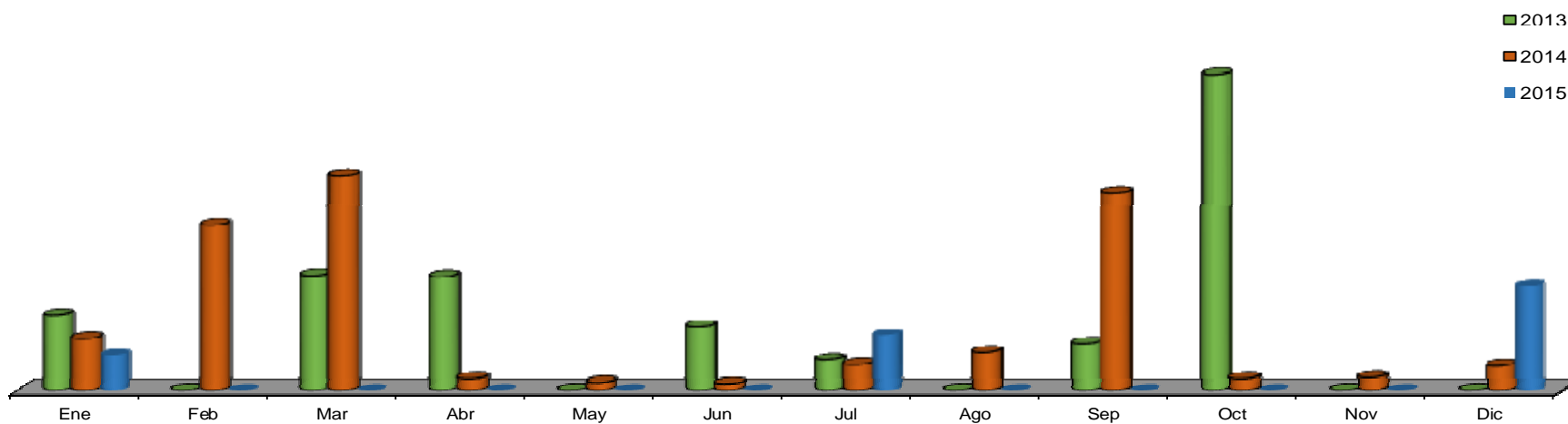

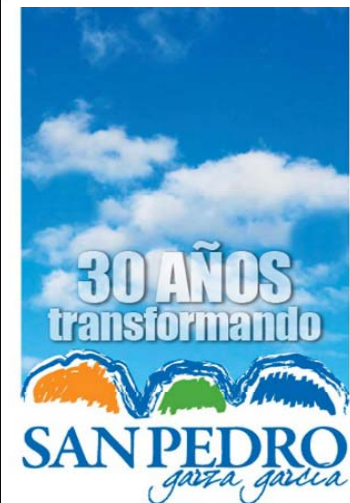

San Pedro Iluminado





Alumbrado:

Mantenimiento correctivo a luminarias (servicio)

POA

NOTA: Este indicador no existía anteriormente

Años/Meses	Ene	Feb	Mar	Abr	May	Jun	Jul	Ago	Sep	Oct	Nov	Dic	Total	Prom Mensual
2012													0	#¡DIV/0!
2013	699	735	808	905	1,051	721	900	825	1,180	2,067	847	913	11,651	971
2014	984	1,096	1,297	1,144	1,426	1,117	984	963	1,215	1,159	625	730	12,740	1,062
Meta 2015	1,062	1,062	1,062	1,062	1,062	1,062	1,062	1,062	1,062	1,062	1,062	1,062	12,744	1,062
Real 2015	815	1,011	1,117	1,273	1,045	1,033	942	1,144	1,262	1,208	928	774	12,552	1,046

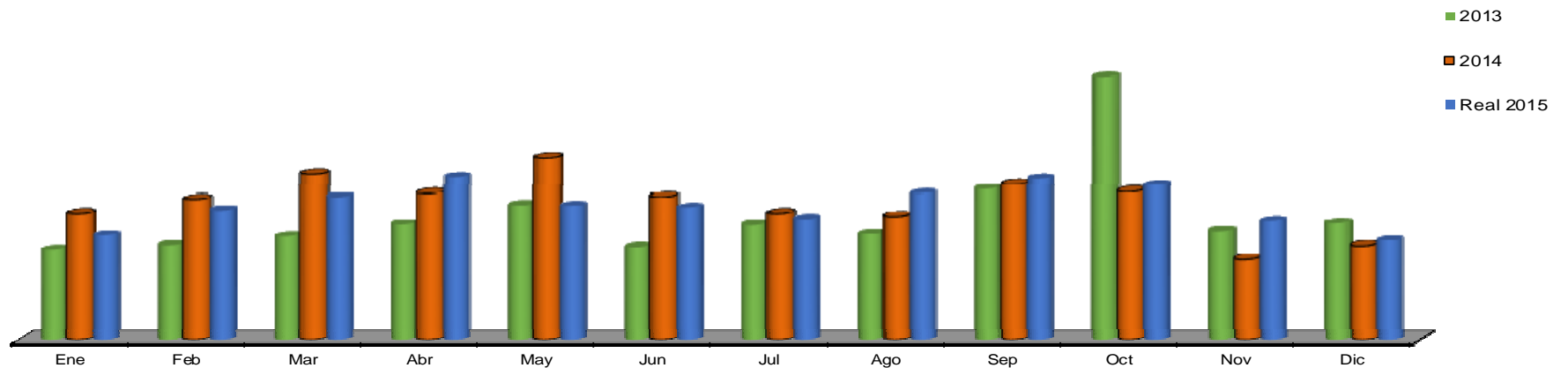



**Alumbrado:
Mantenimiento preventivo a luminarias**

POA ■ NOTA: Este indicador no existía anteriormente

Años/Meses	Ene	Feb	Mar	Abr	May	Jun	Jul	Ago	Sep	Oct	Nov	Dic	Total	Prom Mensual
2012													0	#¡DIV/0!
2013	138	65	212	167	134	67	91	84	125	152	72	113	1,420	118
2014	217	183	130	75	430	238	160	150	151	320	108	50	2,212	184
Meta 2015	184	184	184	184	184	184	184	184	184	184	184	184	2,212	184
Real 2015	114	123	110	111	127	89	207	93	193	197	87	44	1,495	125

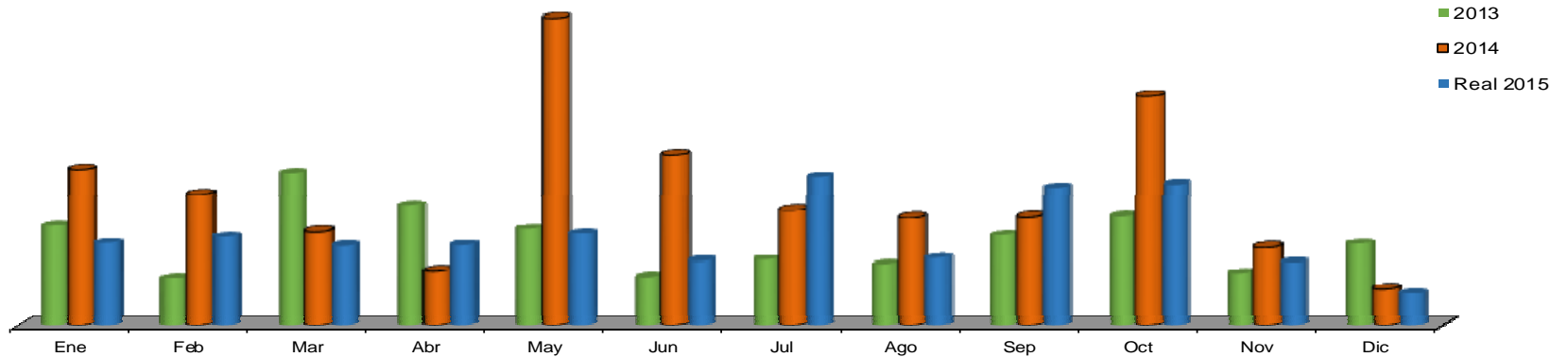



Alumbrado:

Mantenimiento Preventivo y Correctivo a luminarias

■ NOTA: Este indicador mantiene la forma anterior conjunta para el comparativo 2012

Años/Meses	Ene	Feb	Mar	Abr	May	Jun	Jul	Ago	Sep	Oct	Nov	Dic	Total	Prom Mensual
2012	865	709	1,068	853	1,213	933	920	800	1,021	1,066	723	798	10,969	914
2013	837	800	1,020	1,072	1,185	788	991	909	1,305	2,219	919	1,026	13,071	1,089
2014	1,201	1,279	1,427	1,219	1,856	1,355	1,144	1,113	1,366	1,479	733	780	14,952	1,246
2015	929	1,134	1,227	1,384	1,172	1,122	1,149	1,237	1,475	1,405	1,015	818	14,067	1,172

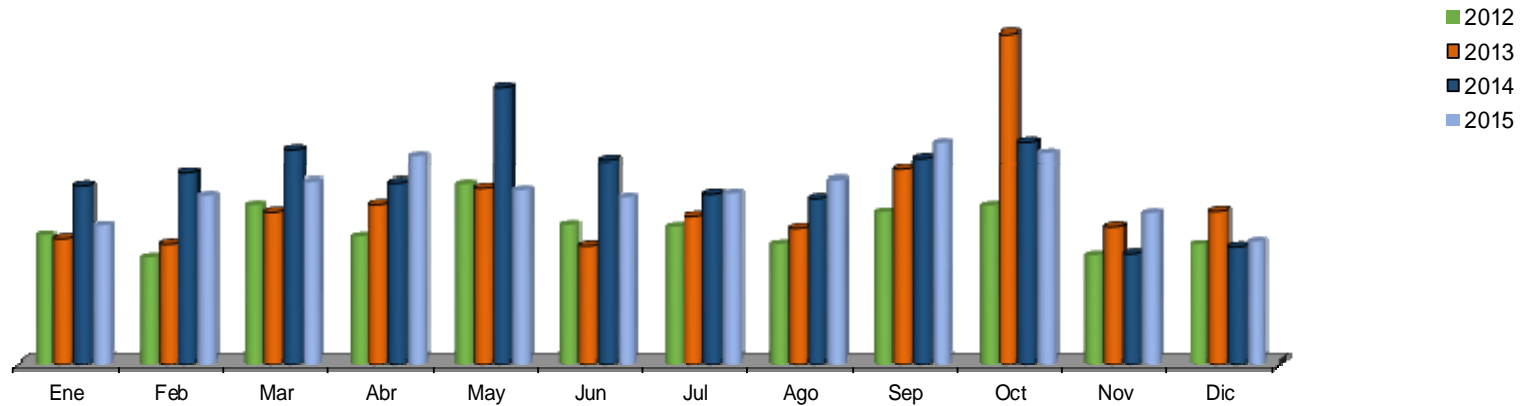



**Alumbrado:
Instalación de luminarias rehabilitadas (Pza.)**

■ NOTA: Este indicador no existía anteriormente

Años/Meses	Ene	Feb	Mar	Abr	May	Jun	Jul	Ago	Sep	Oct	Nov	Dic	Total	Prom Mensual
2012														
2013	5	31	11	36	43	20	23	20	29	22	2	10	252	21
2014	10	16	22	18	32	34	44	12	20	7	0	3	218	18
2015	4	8	26	123	151	19	79	5	46	17	6	1	485	40

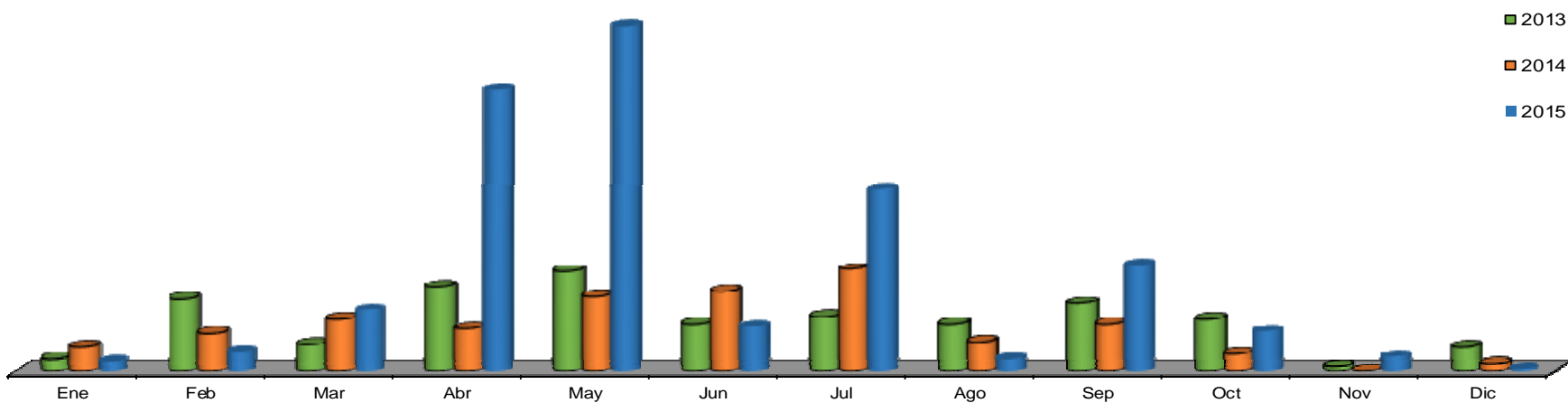



Alumbrado:

Instalación de arbotantes (nuevos) (Pza.)

POA

Años/Meses	Ene	Feb	Mar	Abr	May	Jun	Jul	Ago	Sep	Oct	Nov	Dic	Total	Prom Mensual
2012	14	17	4	18	17	15	11	8	5	5	8	4	126	11
2013	10	3	0	16	4	0	13	1	0	5	0	3	55	5
2014	1	1	17	13	0	1	9	3	14	9	0	2	70	6
Meta 2015	6	6	6	6	6	6	6	6	6	6	6	6	72	6
Real 2015	0	43	11	10	3	1	1	0	1	31	0	0	101	8

■ 2012

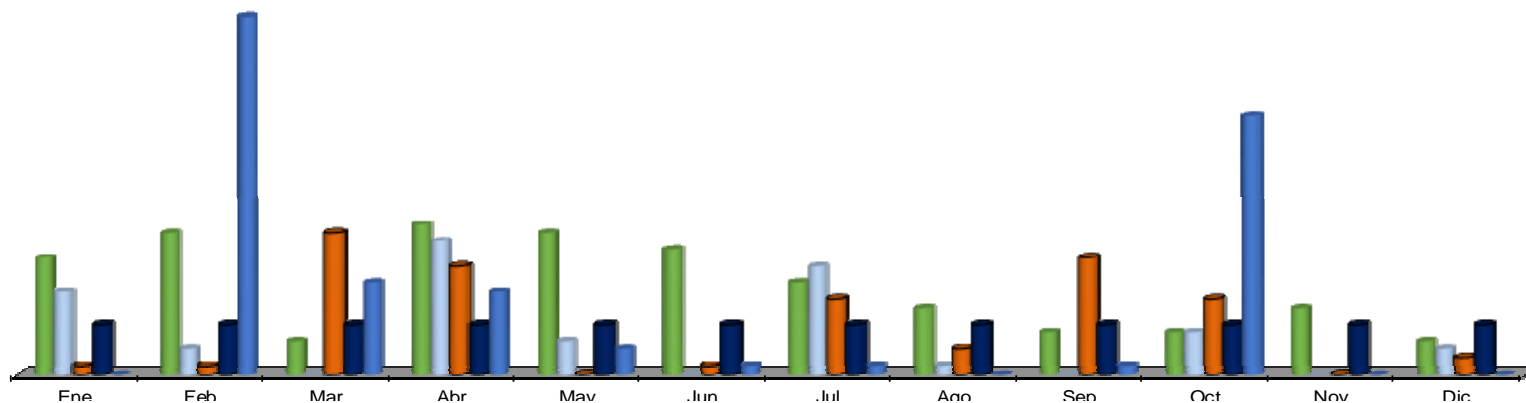

Nota: Feb.15' Instalación de luminarias nuevas (simón), del proyecto parque Montes Urales y lomas del Mar, Res. San Agustín 1er sector y Rio Nazas y Rio Pantepec, Valle oriente



Alumbrado:

Rehabilitación de arbotantes (Pza.)

Años/Meses	Ene	Feb	Mar	Abr	May	Jun	Jul	Ago	Sep	Oct	Nov	Dic	Total	Prom Mensual
2012	14	17	4	18	17	15	11	8	5	5	8	4	126	11
2013	4	15	13	9	16	19	1	13	11	12	2	8	123	10
2014	4	5	13	18	16	15	24	4	6	8	0	3	116	10
2015	4	6	17	9	13	14	21	4	21	17	2	3	131	11

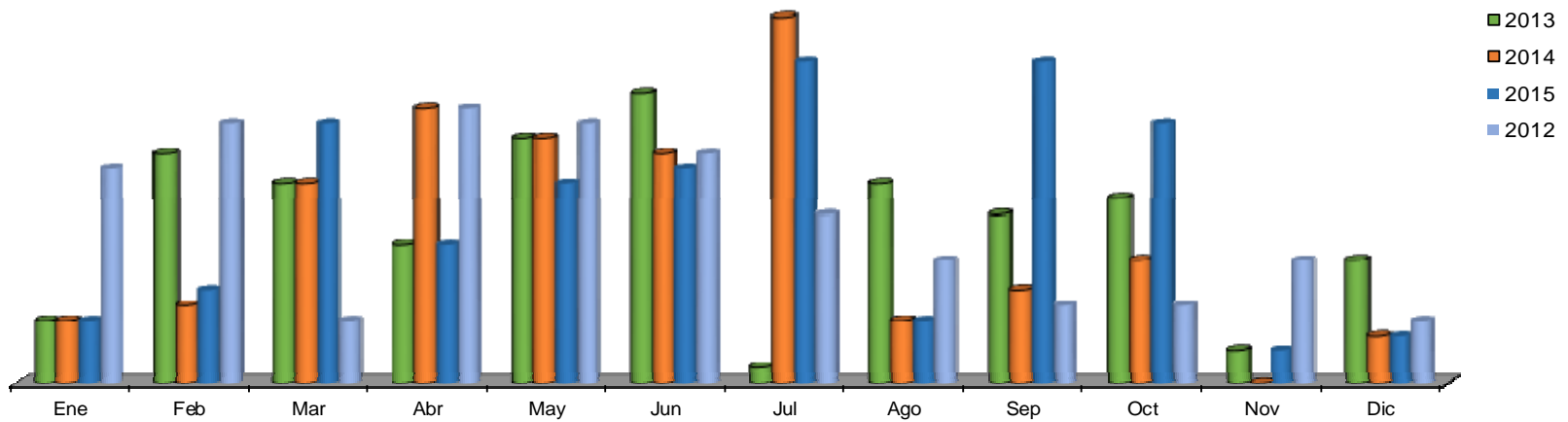



**Alumbrado:
Cambio de focos (Pza.)**

■ NOTA: Este indicador no existía anteriormente

Años/Meses	Ene	Feb	Mar	Abr	May	Jun	Jul	Ago	Sep	Oct	Nov	Dic	Total	Prom Mensual
2012														
2013	335	372	449	445	414	280	368	333	375	419	180	263	4,233	353
2014	304	413	369	369	363	412	372	282	433	420	222	260	4,219	352
2015	260	384	349	417	442	286	366	312	537	425	297	215	4,290	358

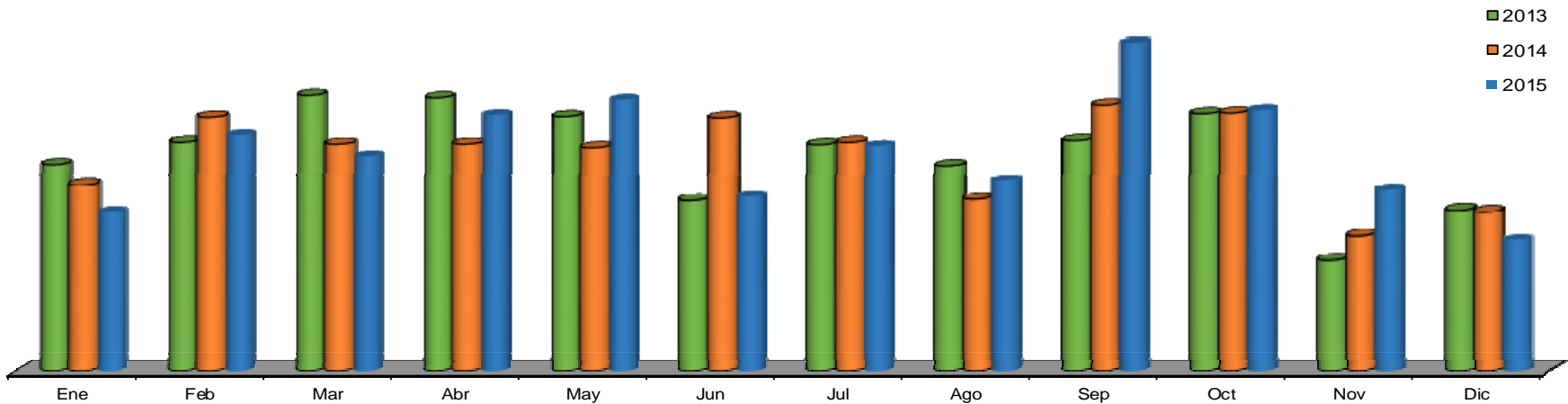



**Alumbrado:
Cambio de balastro (Pza.)**

■ NOTA: Este indicador no existía anteriormente

Años/Meses	Ene	Feb	Mar	Abr	May	Jun	Jul	Ago	Sep	Oct	Nov	Dic	Total	Prom Mensual
2012													0	#¡DIV/0!
2013	117	112	161	228	150	155	178	154	170	207	88	134	1,854	155
2014	109	162	155	186	182	176	163	135	224	199	101	97	1,889	157
2015	118	199	195	247	241	106	176	120	222	183	110	62	1,979	165

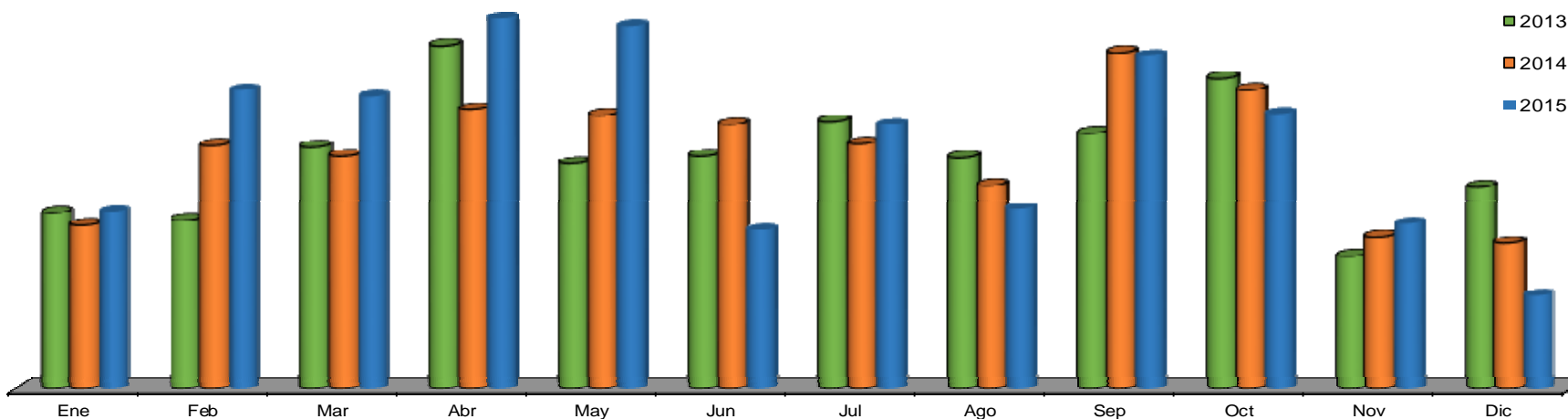



**Alumbrado:
Cambio de focos y Balastos (Pza.)**

■ NOTA: Este indicador mantiene la forma anterior conjunta para el comparativo 2012

Años/Meses	Ene	Feb	Mar	Abr	May	Jun	Jul	Ago	Sep	Oct	Nov	Dic	Total	Prom Mensual
2012	540	339	615	512	598	459	494	297	323	545	411	417	5,550	463
2013	452	484	610	673	564	435	546	487	545	626	268	397	6,087	507
2014	413	575	524	555	545	588	535	417	657	619	323	357	6,108	509
2015	378	583	544	664	683	392	542	432	759	608	407	277	6,269	522

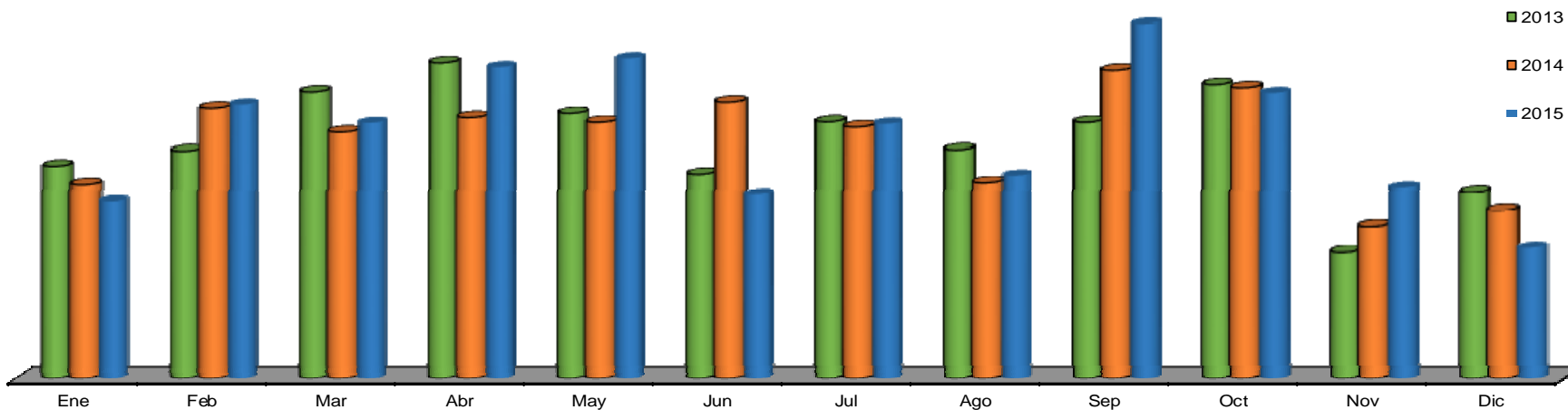



**Alumbrado:
Pintura de arbotantes (Pza.)**

POA

Años/Meses	Ene	Feb	Mar	Abr	May	Jun	Jul	Ago	Sep	Oct	Nov	Dic	Total	Prom Mensual
2012	14	40	9	6	8	8	139	85	6	1	3	183	502	42
2013	25	144	247	281	72	286	365	64	62	3	2	5	1,556	130
2014	108	95	72	94	275	94	18	23	17	112	8	14	930	78
Meta 2015	130	130	130	130	130	130	130	130	130	130	130	130	1,560	130
Real 2015	0	21	2	14	31	20	133	3	63	11	8	3	309	26

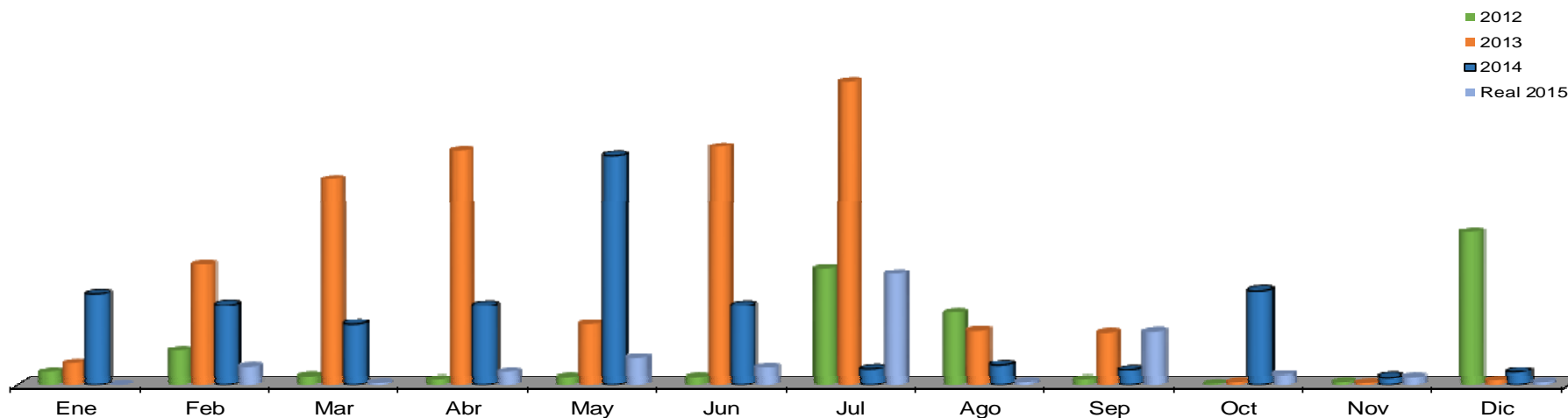



**Alumbrado:
Cambio de cableado por robo (M)**

■ NOTA: Este indicador no existía anteriormente

Años/Meses	Ene	Feb	Mar	Abr	May	Jun	Jul	Ago	Sep	Oct	Nov	Dic	Total	Prom Mensual
2012														
2013	100	636	80	70	84	1,060	286	130	300	46	100	0	2,892	3,150
2014	70	37	0	34	10	0	0	0	0	0	0	0	151	13
2015	0	0	160	0	0	286	0	0	0	0	120	1,020	1,586	132

NOTA: El tipo de cable con el que se repone el robo cubre el doble de distancia (Aluminio 2+1)

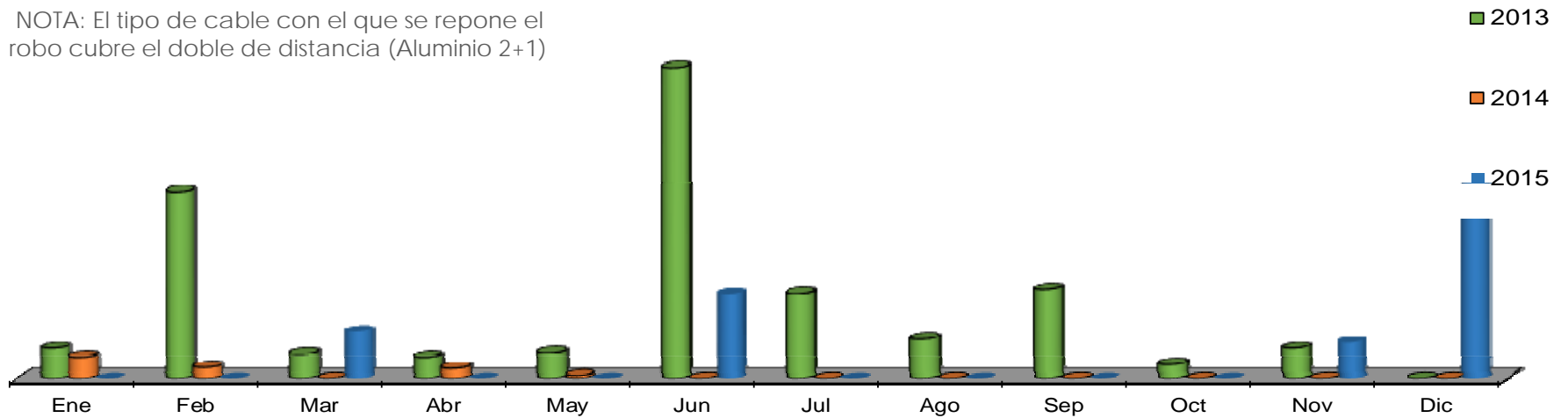



**Alumbrado:
Cambio de cableado de cobre por mantenimiento (M)**

■ NOTA: Este indicador no existía anteriormente

Años/Meses	Ene	Feb	Mar	Abr	May	Jun	Jul	Ago	Sep	Oct	Nov	Dic	Total	Prom Mensual
2012														
2013	1,656	2,966	2,244	2,912	2,270	1,629	3,087	888	2,177	3,498	1,562	2,133	27,022	2,252
2014	1,866	1,685	2,017	3,271	949	1,435	1,677	1,838	1,343	1,560	523	1,497	19,661	1,638
2015	1,322	1,226	1,625	3,341	3,954	2,771	1,256	4,867	2,312	1,630	1,390	549	26,243	2,187

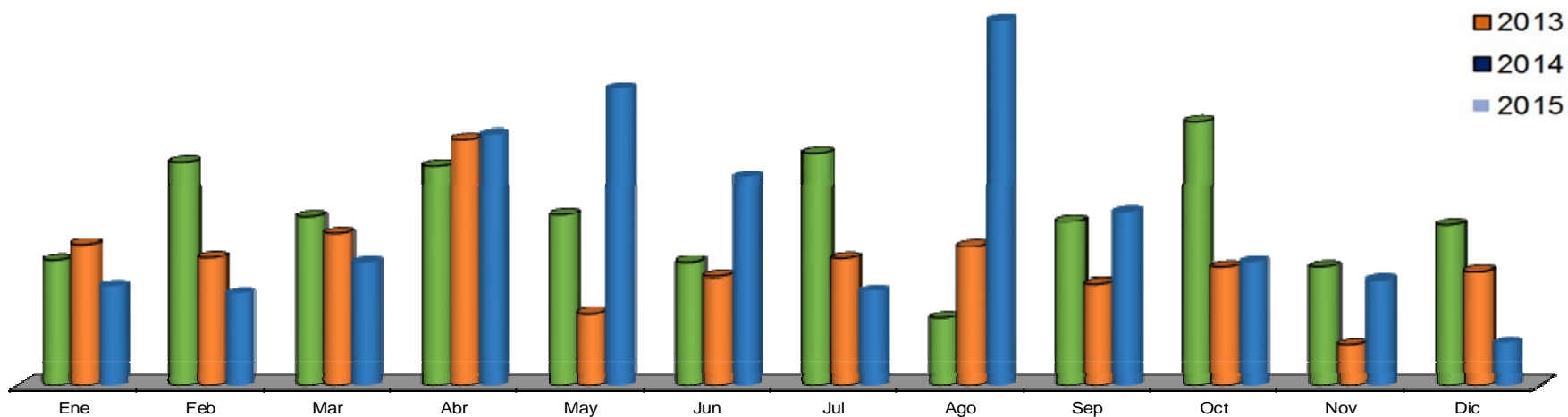



**Alumbrado:
Cambio de cableado de aluminio 2+1 por mantenimiento (M)**

■ NOTA: Este indicador no existía anteriormente

Años/Meses	Ene	Feb	Mar	Abr	May	Jun	Jul	Ago	Sep	Oct	Nov	Dic	Total	Prom Mensual
2012													0	#¡DIV/0!
2013							1,096	1,546	360	1,078	320	0	4,400	733
2014	474	921	825	435	965	423	678	335	759	135	25	25	6,000	500
2015	641	695	337	285	505	531	3,530	578	110	178	301	160	7,851	654

NOTA: El tipo de cable aluminio se empezó a utilizar en jul 2014

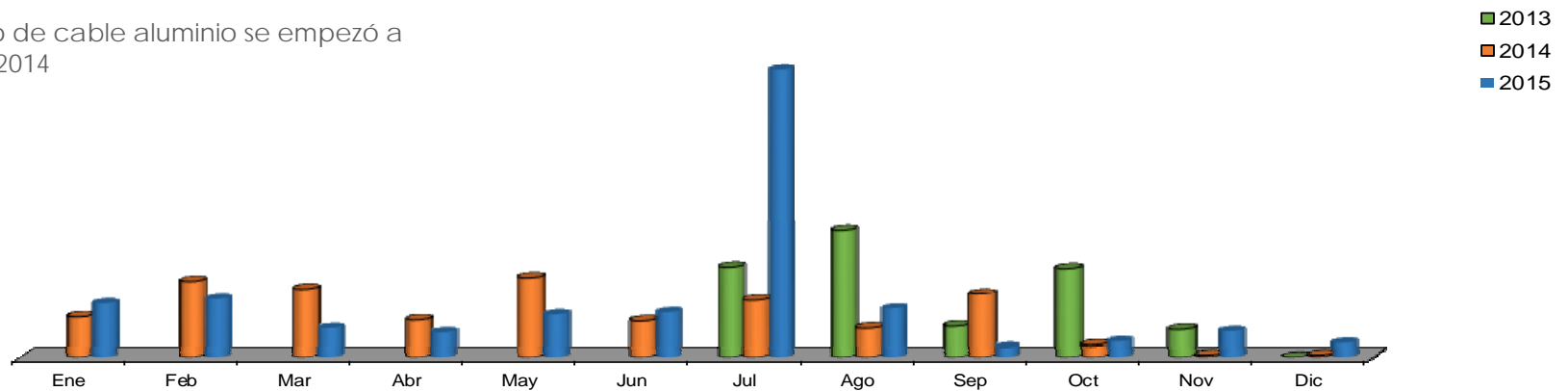

Nota: Jul-Ago 13' Acumulado por reponer al cambiar el tipo de cable



**Alumbrado:
Total de cable utilizado (M)**

■ NOTA: Este indicador mantiene la forma anterior conjunta para el comparativo 2012

Años/Meses	Ene	Feb	Mar	Abr	May	Jun	Jul	Ago	Sep	Oct	Nov	Dic	Total	Prom Mensual
2012	3,392	2,860	2,719	3,242	4,169	3,161	2,192	1,486	2,267	4,311	4,280	3,727	37,804	3,151
2013	1,756	3,602	2,324	2,982	2,354	2,688	4,469	2,564	2,837	4,622	1,992	2,133	37,804	2,860
2014	2,410	2,643	2,842	3,706	1,924	1,858	2,355	2,173	2,102	1,695	548	1,522	25,778	2,148
2015	1,963	1,922	2,122	3,626	4,459	3,302	4,786	5,445	2,422	1,808	1,811	1,729	35,395	2,950

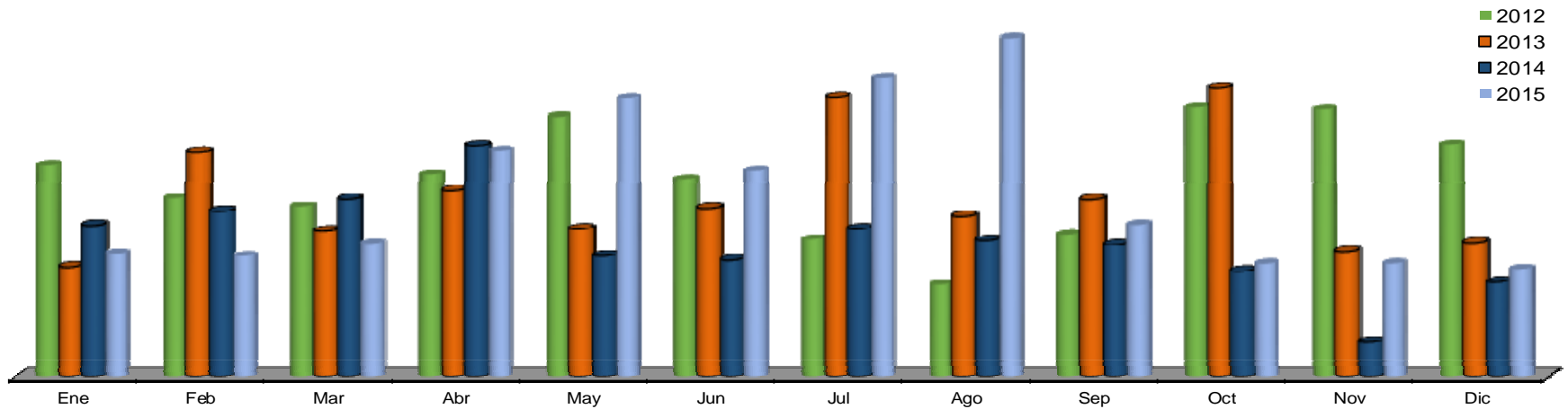



Alumbrado:

Total de servicios

(Trabajos sin material, trabajos con material, trabajos Internos con material y trabajos Internos sin material)

■ NOTA: Este indicador no existía anteriormente

Años/Meses	Ene	Feb	Mar	Abr	May	Jun	Jul	Ago	Sep	Oct	Nov	Dic	Total	Prom Mensual
2012														
2013	1,961	2,827	2,184	2,274	2,380	1,907	2,563	1,956	2,161	2,219	3,260	1,026	26,718	2,227
2014	1,201	1,279	1,426	1,219	1,856	1,355	1,144	1,113	1,366	3,175	1,162	782	17,078	1,423
2015	929	1,134	1,227	1,384	1,172	1,122	1,149	1,237	1,455	3,105	2,990	932	17,836	1,486

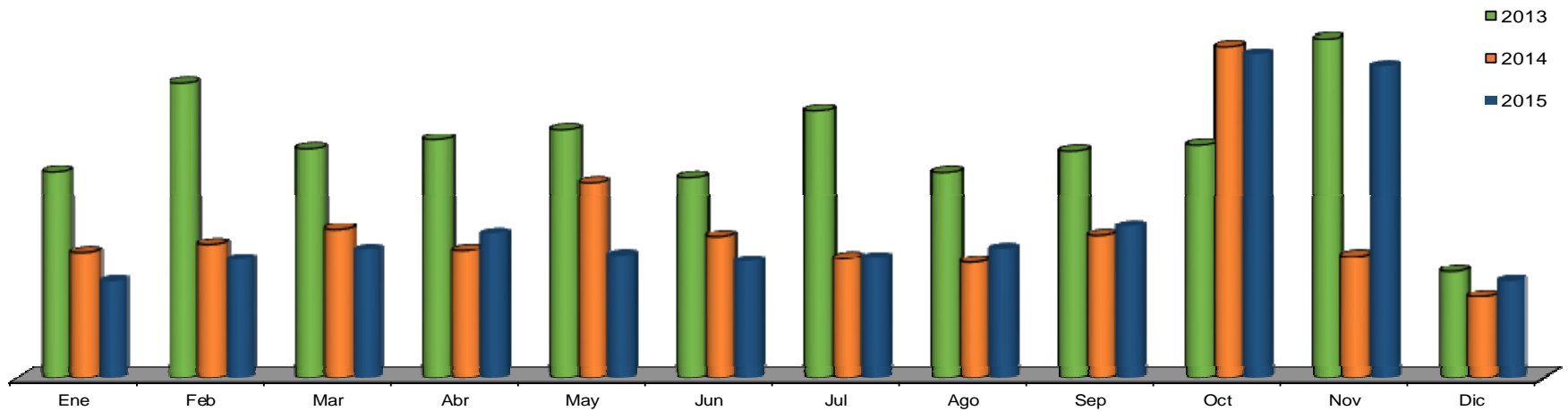



Limpia





**Limpia:
Barrido mecánico (Km)**

POA

Años/Meses	Ene	Feb	Mar	Abr	May	Jun	Jul	Ago	Sep	Oct	Nov	Dic	Total	Prom Mensual
2012	1,822	2,211	1,977	1,094	1,683	1,519	2,792	1,381	1,452	1,899	1,316	1,538	20,684	1,724
2013	753	1,603	1,323	1,515	1,341	679	1,044	2,073	1,441	2,041	1,898	2,244	17,955	1,496
2014	2,260	2,336	2,480	2,749	2,898	2,868	2,520	2,856	1,730	2,740	3,021	2,319	30,777	2,565
Meta 2015	2,565	2,565	2,565	2,565	2,565	2,565	2,565	2,565	2,565	2,565	2,565	2,565	30,780	2,565
Real 2015	2,126	1,834	2,410	2,956	2,708	2,553	2,967	2,560	2,867	2,866	2,683	2,958	31,488	2,624

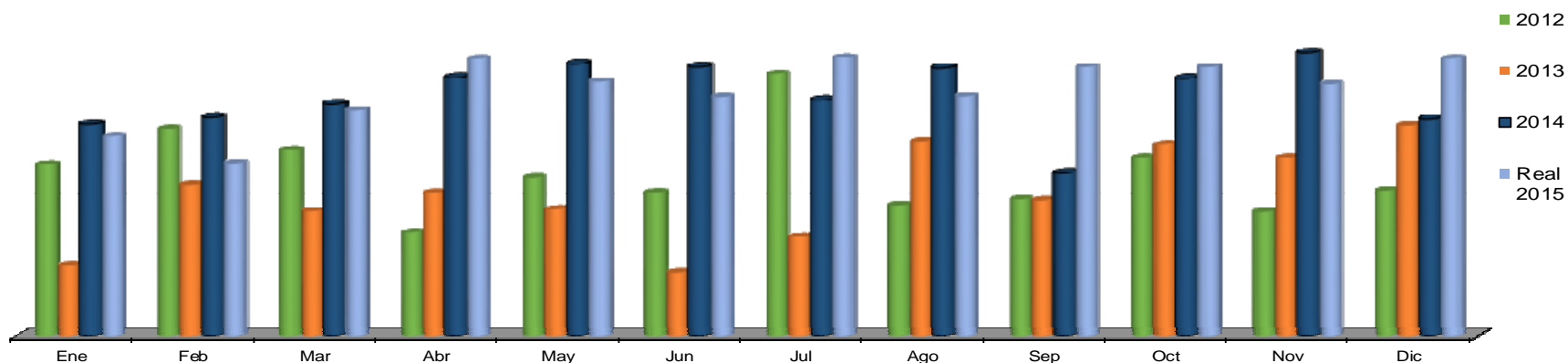



Limpia:

Producto de barrido mecánico (Ton.)

Años/Meses	Ene	Feb	Mar	Abr	May	Jun	Jul	Ago	Sep	Oct	Nov	Dic	Total	Prom Mensual
2012	167	217	176	47	120	125	218	55	93	117	92	129	1,555	130
2013	104	106	56	37	84	18	68	142	95	116	150	184	1,160	97
2014	216	176	232	280	298	285	277	247	198	264	294	268	3,035	253
2015	245	192	224	318	240	240	392	221	272	261	212	407	3,224	269

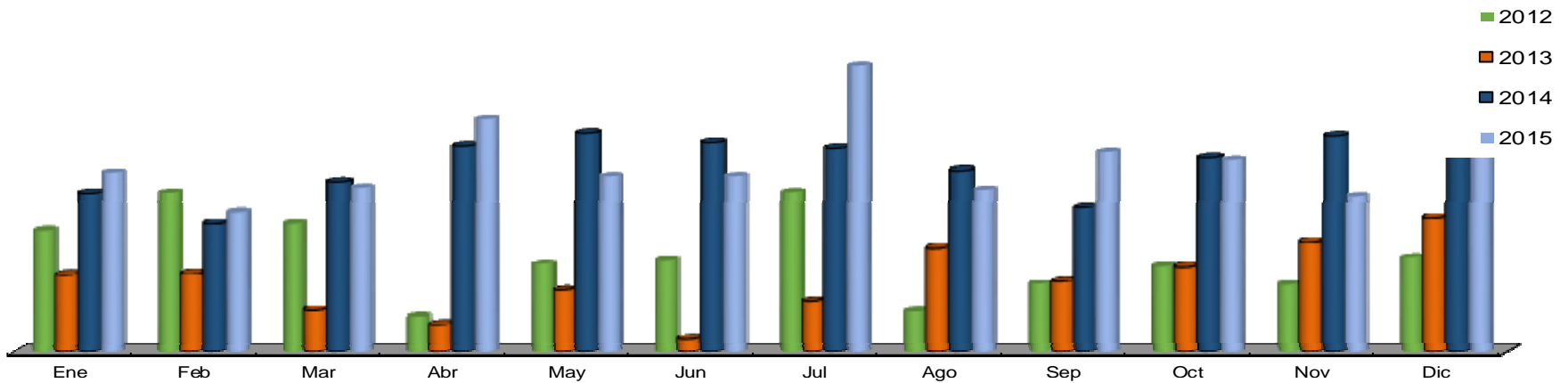



**Limpia:
Barrido manual (Km)**

POA

Años/Meses	Ene	Feb	Mar	Abr	May	Jun	Jul	Ago	Sep	Oct	Nov	Dic	Total	Prom Mensual
2012	343	244	287	250	217	286	287	277	245	370	450	669	3,923	327
2013	574	532	615	650	554	552	590	593	540	629	556	568	6,953	579
2014	580	552	596	576	582	596	617	584	568	642	639	594	7,126	594
Meta 2015	594	594	594	594	594	594	594	594	594	594	594	594	7,128	594
Real 2015	577	591	648	603	616	589	607	580	604	633	601	635	7,284	607

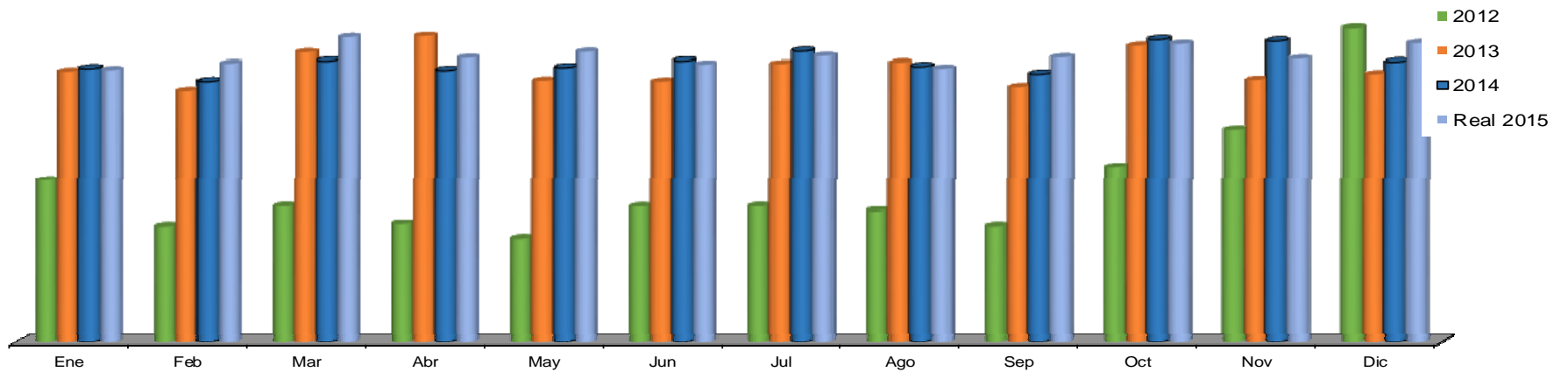



**Limpia:
Producto barrido manual (Ton.)**

Años/Meses	Ene	Feb	Mar	Abr	May	Jun	Jul	Ago	Sep	Oct	Nov	Dic	Total	Prom Mensual
2012	65	53	61	68	71	83	74	73	58	71	76	110	863	72
2013	94	103	90	95	76	80	93	78	99	82	77	183	1,150	96
2014	82	77	80	79	96	77	80	83	81	97	126	85	1,043	87
2015	87	89	98	89	84	87	90	92	101	96	99	96	1,108	92

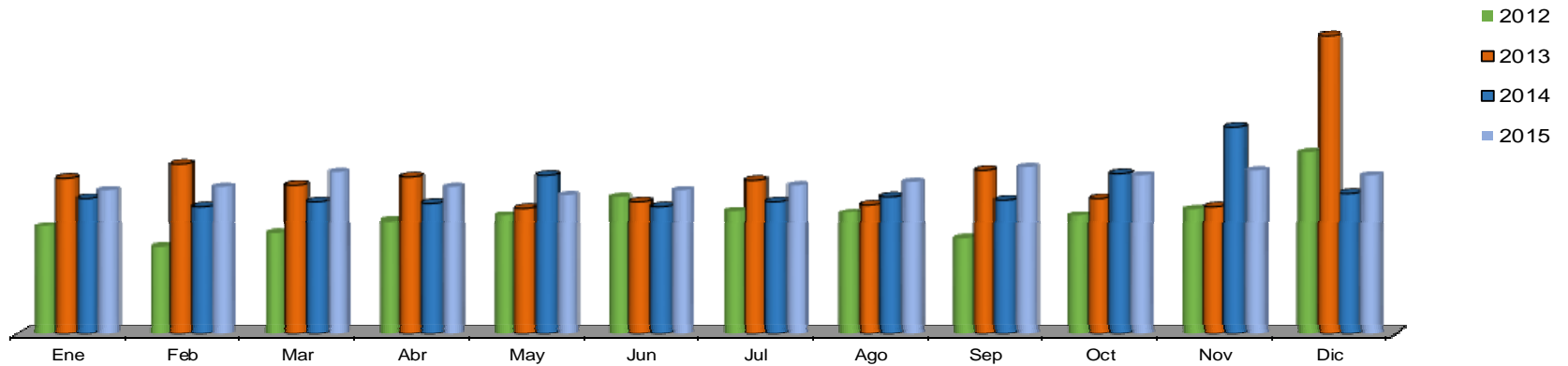

Nota: Dic. 13' debido al huracán Ingrid, deajo mucho material y en ese mes se recibió apoyo por parte de la empresa daltile con personal para la recolección.



**Limpia:
Pepeña (Km)**

POA ■ NOTA: Este indicador no existía anteriormente

Años/Meses	Ene	Feb	Mar	Abr	May	Jun	Jul	Ago	Sep	Oct	Nov	Dic	Total	Prom Mensual
2012														
2013	722	689	652	762	742	677	622	696	649	702	630	600	8,143	679
2014	682	619	686	662	696	653	707	657	661	718	659	673	8,073	673
Meta 2015	673	673	673	673	673	673	673	673	673	673	673	673	8,076	673
Real 2015	683	621	661	667	671	683	712	695	733	757	676	708	8,267	689

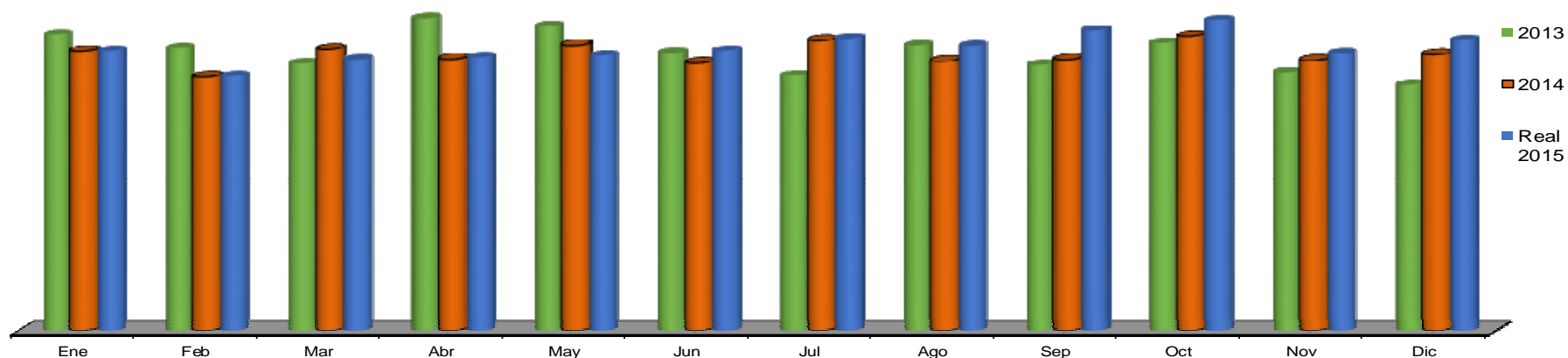



Limpia:
Limpieza de áreas de banqueta M². (deshierbe)

POA

Años/Meses	Ene	Feb	Mar	Abr	May	Jun	Jul	Ago	Sep	Oct	Nov	Dic	Total	Prom Mensual
2012	62,000	63,000	82,000	165,000	165,000	235,000	226,000	219,000	186,000	190,000	201,000	236,000	2,030,000	169,167
2013	209,000	280,000	287,000	275,000	300,000	261,000	208,000	226,400	194,900	244,100	151,300	106,000	2,742,700	228,558
2014	129,000	121,950	189,300	290,700	270,650	289,400	315,650	274,100	276,200	309,500	249,400	145,200	2,861,050	238,421
Meta 2015	79,068	79,068	318,097	318,097	318,097	318,097	318,097	318,097	318,097	318,097	79,068	79,068	2,861,050	238,421
Real 2015	182,650	195,900	231,700	275,970	267,183	204,320	219,000	200,250	321,150	291,050	248,300	198,800	2,836,273	236,356

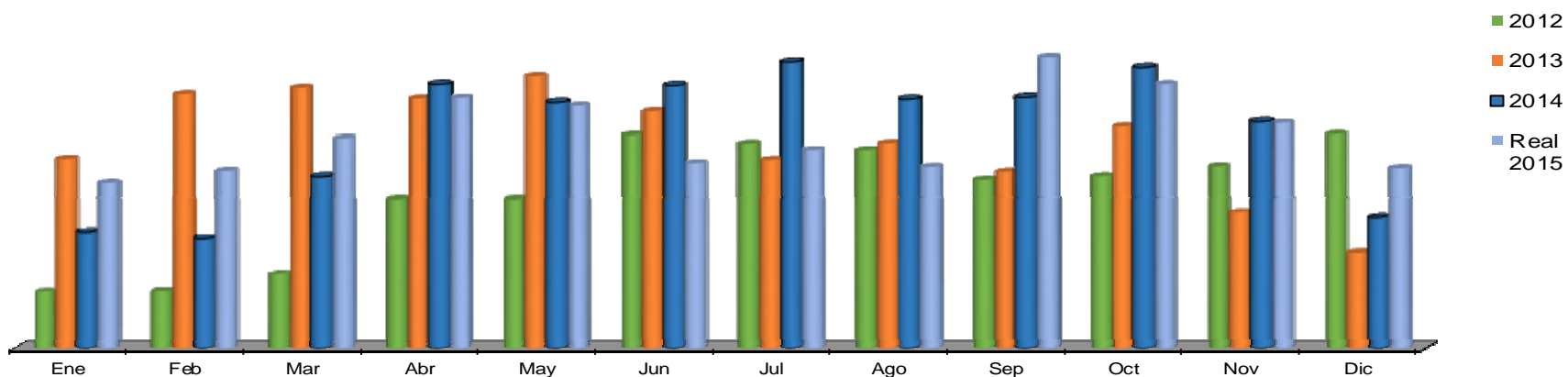



**Limpia:
Recolección de basura vegetal domiciliaria (Ton.)**

Años/Meses	Ene	Feb	Mar	Abr	May	Jun	Jul	Ago	Sep	Oct	Nov	Dic	Total	Prom Mensual
2012	802	510	617	623	706	582	632	173	653	593	540	551	6,983	582
2013	631	525	496	638	583	694	530	683	632	741	587	497	7,236	603
2014	624	567	631	662	698	614	667	643	711	744	482	731	7,774	648
2015	640	562	632	960	668	732	649	698	763	729	562	689	8,284	690

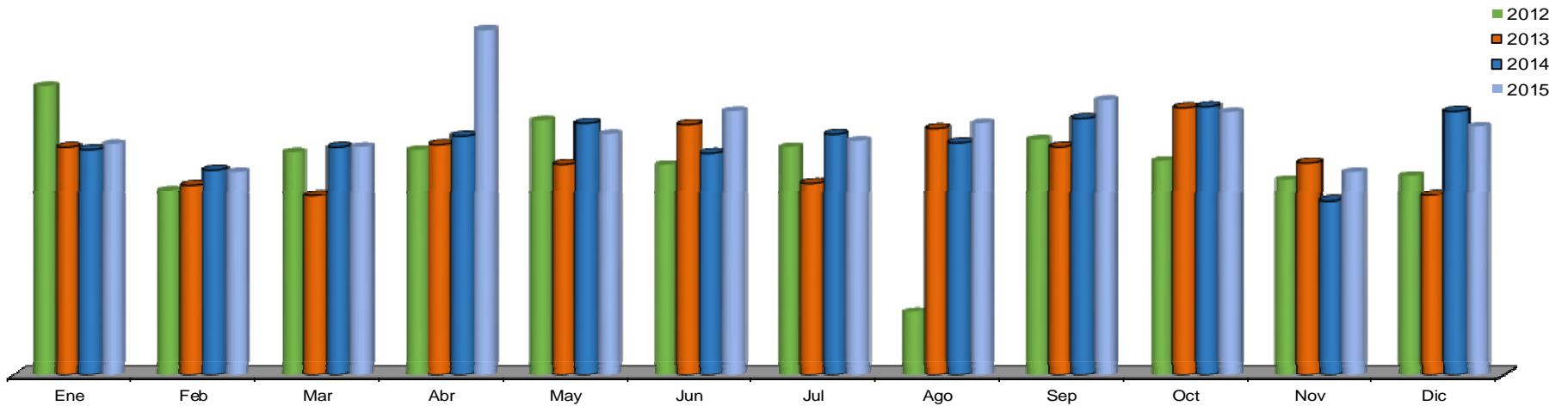



**Limpia:
Descacharrización (Ton.)**

Años/Meses	Ene	Feb	Mar	Abr	May	Jun	Jul	Ago	Sep	Oct	Nov	Dic	Total	Prom Mensual
2012	35	16	19	45	134	116	148	167	149	129	124	99	1,181	98
2013	164	178	112	146	154	120	117	125	142	128	128	108	1,622	135
2014	82	75	103	106	107	98	117	96	105	103	68	85	1,145	95
2015	97	86	84	99	109	115	104	93	122	113	98	109	1,229	102

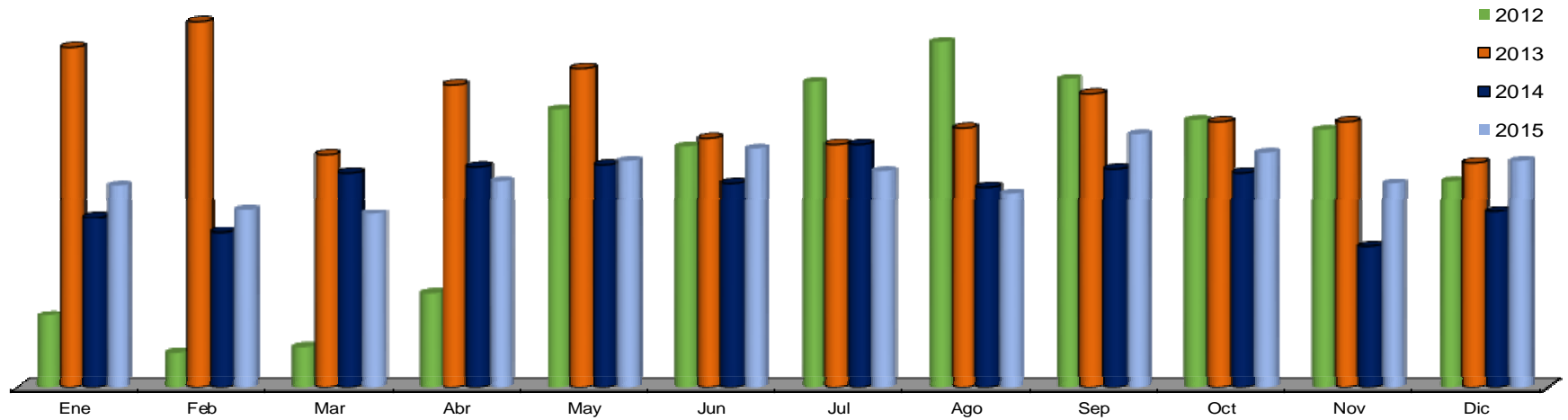



**Limpia:
Retiro de llantas (Pza.)**

Años/Meses	Ene	Feb	Mar	Abr	May	Jun	Jul	Ago	Sep	Oct	Nov	Dic	Total	Prom Mensual
2012	152	248	114	422	35	52	199	204	184	9	46	134	1,799	150
2013	413	104	111	94	188	47	127	121	170	112	130	104	1,721	143
2014	98	105	81	77	95	69	125	101	84	124	70	98	1,127	94
2015	80	80	82	68	88	81	171	96	112	98	84	120	1,160	97

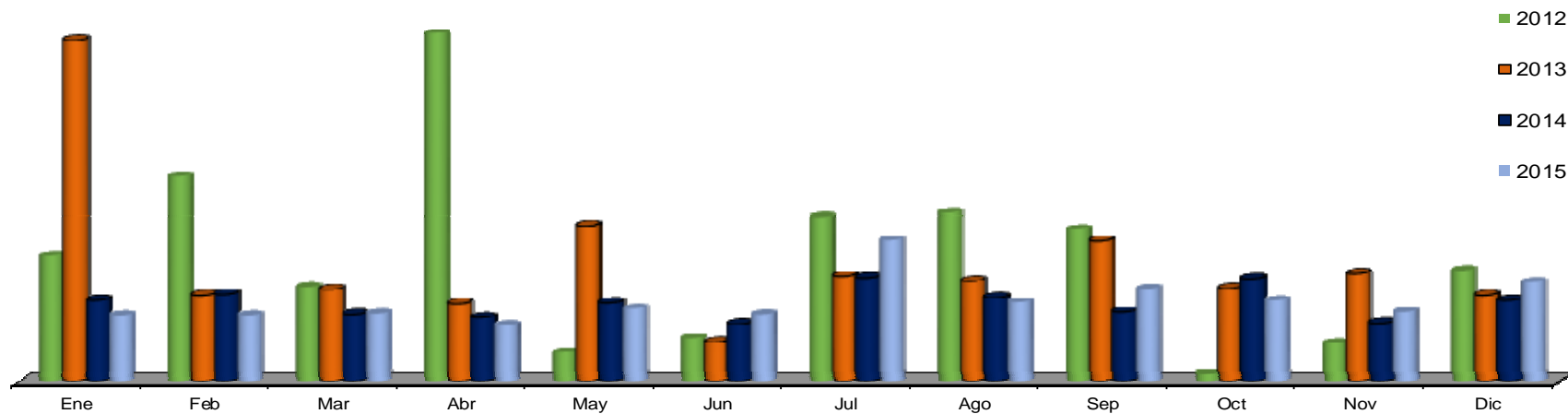

Nota: Ene 13 se realizaron campañas y programas de descarcharización.



Señales



www.sanpedro.gob.mx



Señales

Fecha	Notas: Variación de indicador
Permanente	El departamento de señales trabaja en función a su capacidad instalada, realizando actividades diferentes cada mes. (también en función de lluvias)
Temporadas	El departamento de señales se canaliza a apoyar al departamento de vías publicas y limpia en temporadas de lluvias
Mar 15	Se canalizo al departamento de vías publicas por lluvias atípicas durante los meses de enero, febrero y marzo



Señales:

Lavado de cordones y ochavos (M)

POA

Años/Meses	Ene	Feb	Mar	Abr	May	Jun	Jul	Ago	Sep	Oct	Nov	Dic	Total	Prom Mensual
2012	52,346	63,890	61,620	74,970	67,497	73,341	57,320	94,982	24,780	57,180	1,430	19,100	648,456	54,038
2013	46,634	64,800	46,770	53,160	56,650	46,360	63,720	53,250	0	78,600	61,600	39,300	610,844	50,904
2014	47,040	58,350	49,330	68,680	69,400	34,606	94,500	49,300	10,500	52,600	34,600	58,078	626,984	52,249
Meta 2015	52,249	52,249	52,249	52,249	52,249	52,249	52,249	52,249	52,249	52,249	52,249	52,249	626,988	52,249
Real 2015	60,150	59,900	34,900	61,900	67,450	54,150	68,800	69,200	46,700	68,200	76,400	98,700	766,450	63,871

NOTA: Durante el mes de Marzo apoyo al departamento de Vías Publicas

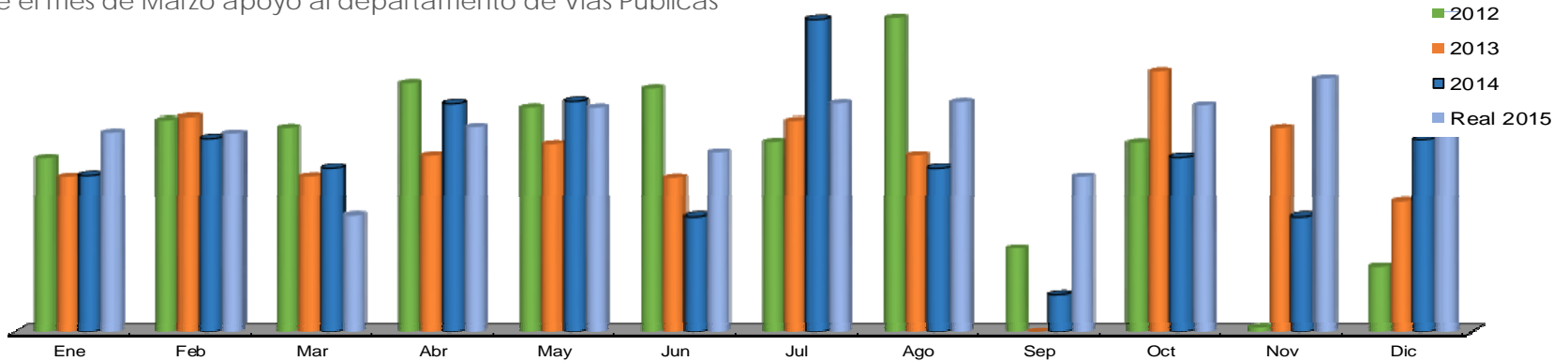



Señales:

Lavado: muros (M²)

POA

Años/Meses	Ene	Feb	Mar	Abr	May	Jun	Jul	Ago	Sep	Oct	Nov	Dic	Total	Prom Mensual
2012	8,048	174	840	1,436	397	2,487	0	140	0	1,228	630	5,745	21,125	1,760
2013	630	1,040	750	2,412	0	4,692	300	0	1,028	0	0	2,150	13,002	1,084
2014	3,830	2,940	720	2,480	950	550	150	0	600	0	0	1,700	13,920	1,160
Meta 2015	1,160	1,160	1,160	1,160	1,160	1,160	1,160	1,160	1,160	1,160	1,160	1,160	13,920	1,160
Real 2015	440	1,700	0	600	8,790	1,050	480	0	0	0	0	960	14,020	1,168

NOTA: Durante el mes de Marzo apoyo al departamento de Vías Publicas

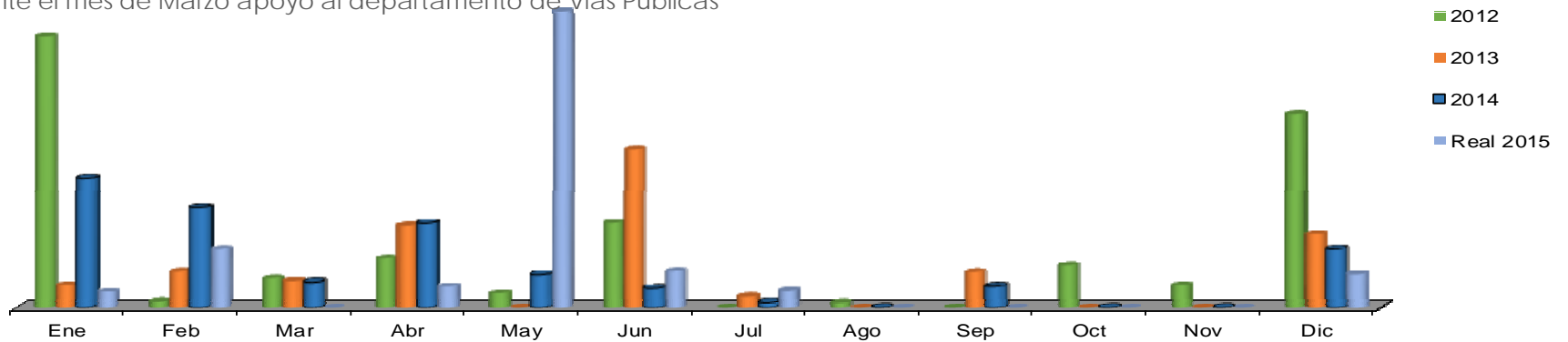



Señales:

Lavado: tubos pasamanos (M)

POA

Años/Meses	Ene	Feb	Mar	Abr	May	Jun	Jul	Ago	Sep	Oct	Nov	Dic	Total	Prom Mensual
2012														
2013	900	1,600	750	1,500	0	0	0	0	375	1,650	0	1,300	8,075	673
2014	3,050	800	700	760	800	0	70	0	381	0	0	2,100	8,661	722
Meta 2015	722	722	722	722	722	722	722	722	722	722	722	722	8,661	722
Real 2015	0	500	600	600	0	0	2,600	850	0	0	1,500	1,800	8,450	704

NOTA: Durante el mes de Marzo apoyo al departamento de Vías Publicas

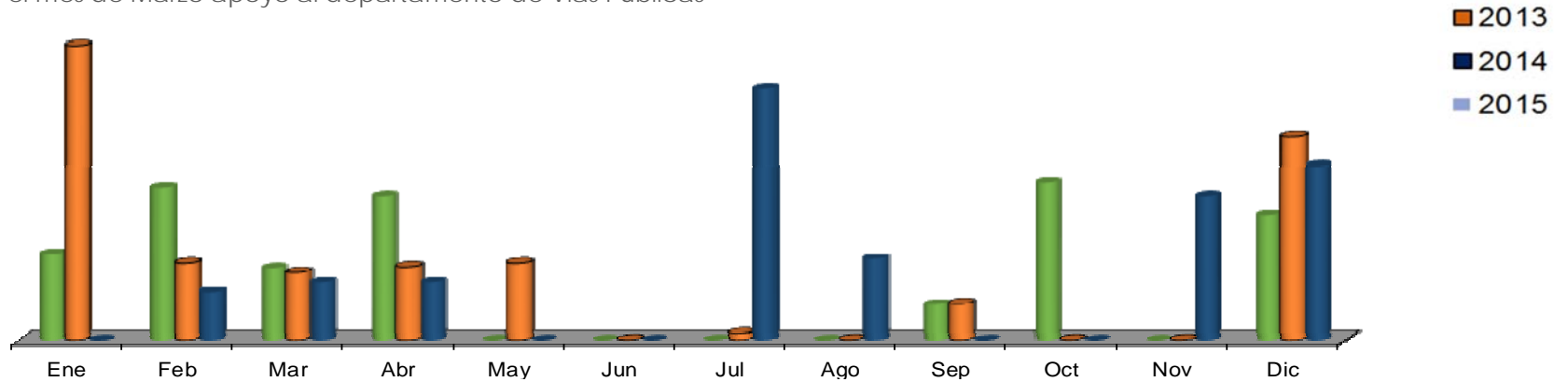



Señales:

Lavado: boyas (Pza.)

■ NOTA: Este indicador no existía anteriormente

Años/Meses	Ene	Feb	Mar	Abr	May	Jun	Jul	Ago	Sep	Oct	Nov	Dic	Total	Prom Mensual
2012													0	#¡DIV/0!
2013	350	110	0	100	0	0	0	0	0	0	0	0	560	47
2014	0	0	10	0	300	0	1,110	0	0	0	0	0	1,420	118
2015	0	0	180	0	0	0	0	0	0	0	0	0	180	15

NOTA: Durante el mes de Marzo apoyo al departamento de Vías Publicas

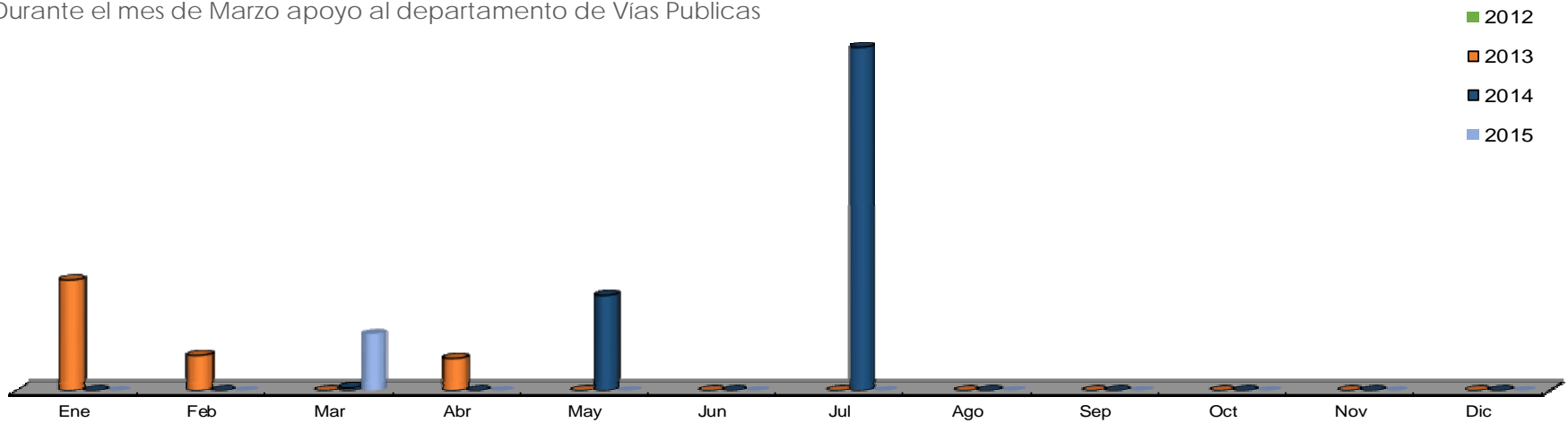



Señales:

Lavado: postes viga (Pza.)

■ NOTA: Este indicador no existía anteriormente

Años/Meses	Ene	Feb	Mar	Abr	May	Jun	Jul	Ago	Sep	Oct	Nov	Dic	Total	Prom Mensual
2012													0	#¡DIV/0!
2013	180	136	803	0	0	0	0	0	0	0	0	0	1,119	93
2014	0	0	0	0	0	0	41	0	0	0	0	0	41	3
2015	0	0	0	0	0	0	0	0	0	0	0	0	0	0

NOTA: Durante el mes de Marzo apoyo al departamento de Vías Publicas

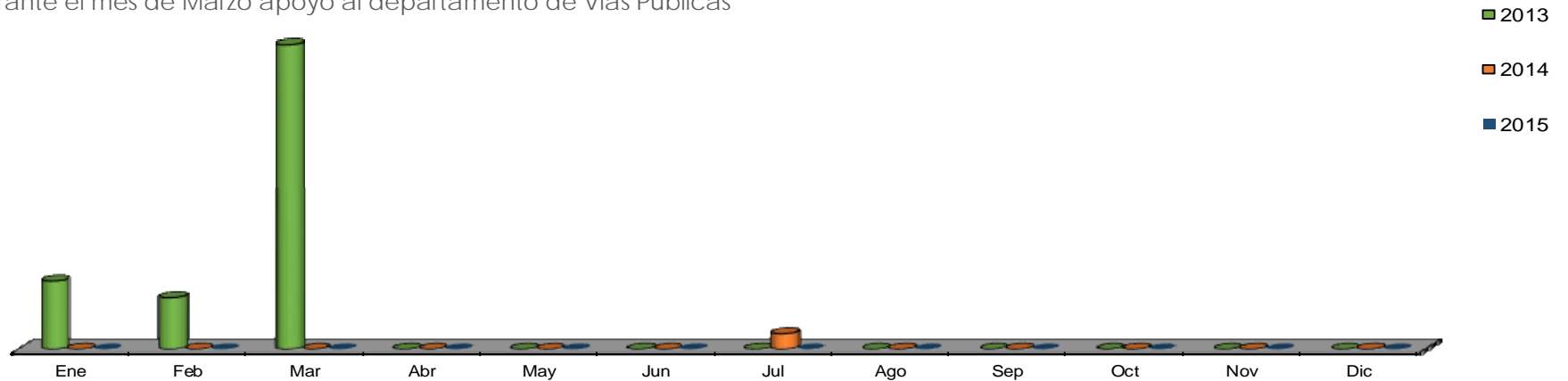



Señales:

Lavado: Boyas, postes viga y bases(Pza.)

■ NOTA: Este indicador mantiene la forma anterior conjunta para el comparativo 2012

Años/Meses	Ene	Feb	Mar	Abr	May	Jun	Jul	Ago	Sep	Oct	Nov	Dic	Total	Prom Mensual
2012	443	430	329	0	30	30	100	55	0	52	0	80	1,549	129
2013	530	246	803	100	0	0	0	0	0	0	0	0	1,679	140
2014	0	0	10	0	300	0	1,151	0	0	0	280	0	1,741	145
2015	0	88	180	0	0	0	0	0	0	0	0	0	268	22

NOTA: Durante el mes de Marzo apoyo al departamento de Vías Publicas

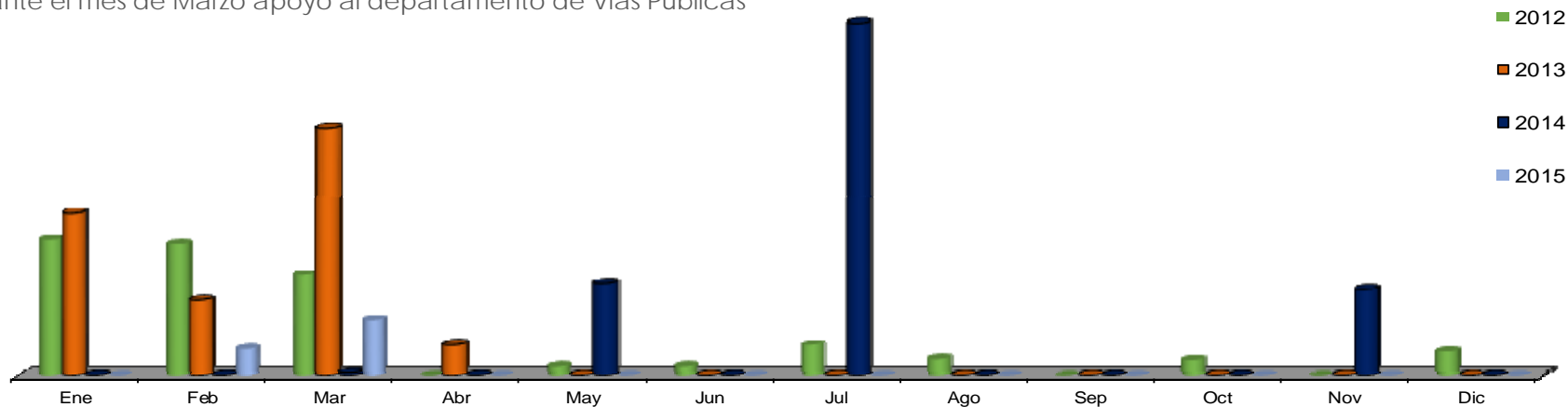



**Señales:
Lavado: defensa metálica (M)**

■ NOTA: Este indicador no existía anteriormente

Años/Meses	Ene	Feb	Mar	Abr	May	Jun	Jul	Ago	Sep	Oct	Nov	Dic	Total	Prom Mensual
2012														
2013	0	500	1,872	224	0	330	150	0	0	0	0	560	3,636	303
2014	0	450	40	650	35	0	40	0	400	300	1,400	900	4,215	351
2015	600	420	300	800	2,020	0	180	0	0	0	600	300	5,220	435

NOTA: Durante el mes de Marzo apoyo al departamento de Vías Publicas

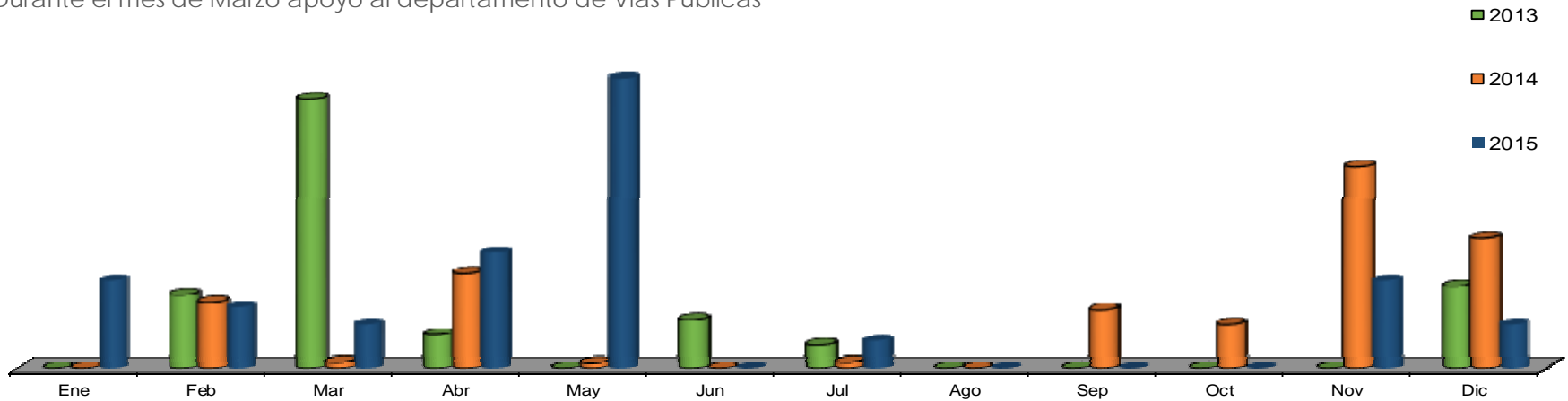



Señales:

Pintura de: cordones y ochavos (M)

POA

Años/Meses	Ene	Feb	Mar	Abr	May	Jun	Jul	Ago	Sep	Oct	Nov	Dic	Total	Prom Mensual
2012	18,471	3,540	21,190	35,205	29,550	14,038	9,431	45,147	8,492	8,348	316	21,022	214,750	17,896
2013	70	12,983	10,938	18,892	21,990	16,069	24,580	11,810	2,605	40,880	9,495	3,160	173,472	14,456
2014	6,850	5,885	15,863	48,648	23,230	24,767	37,549	9,010	7,368	14,539	11,050	33,710	238,469	19,872
Meta 2015	19,872	19,872	19,872	19,872	19,872	19,872	19,872	19,872	19,872	19,872	19,872	19,872	238,469	19,872
Real 2015	13,810	22,540	3,300	11,740	6,596	20,550	16,554	31,116	26,456	34,000	23,875	27,395	237,932	19,828

NOTA: Durante el mes de Marzo apoyo al departamento de Vías Publicas

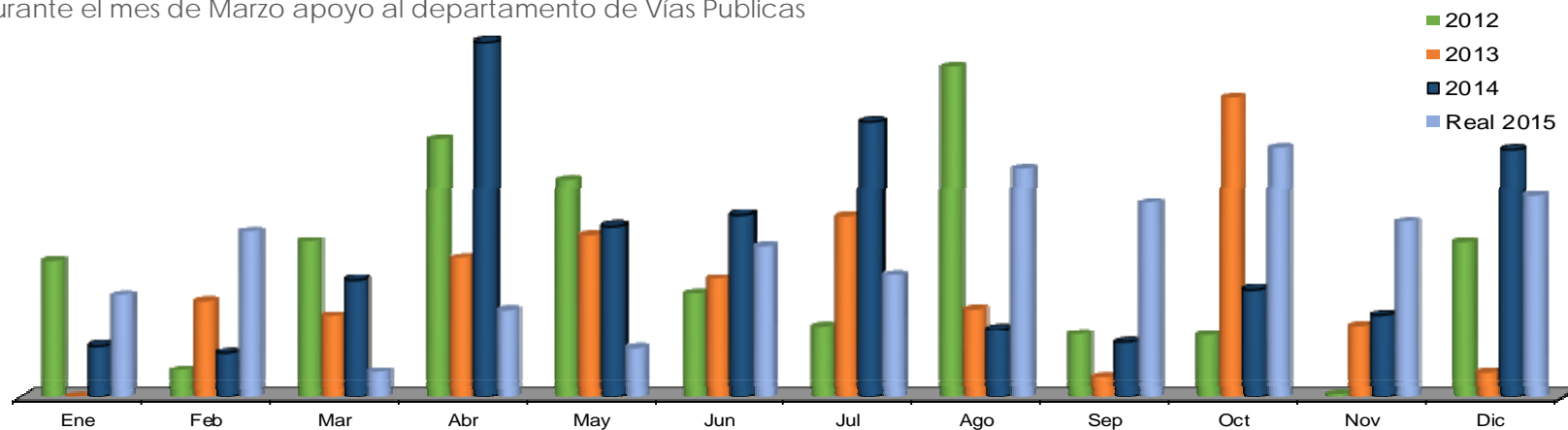



Señales:

Pintura de: rayas división de carriles (blanco y amarillo tráfico) (M)

POA

Años/Meses	Ene	Feb	Mar	Abr	May	Jun	Jul	Ago	Sep	Oct	Nov	Dic	Total	Prom Mensual
2012	9,390	4,280	15,293	15,190	8,085	19,273	2,530	18,395	5,300	4,448	5,693	25,758	133,635	11,136
2013	4,515	5,440	0	14,677	2,250	5,792	5,957	18,185	570	2,754	7,663	24,376	92,179	7,682
2014	19,685	2,380	5,922	13,610	10,025	5,028	6,666	25,531	12,150	4,513	16,850	7,830	130,190	10,849
Meta 2015	10,849	10,849	10,849	10,849	10,849	10,849	10,849	10,849	10,849	10,849	10,849	10,849	130,190	10,849
Real 2015	10,476	2,726	4,915	2,880	5,192	5,230	20,372	11,250	3,200	8,490	10,513	11,780	97,024	8,085

NOTA: Durante el mes de Marzo apoyo al departamento de Vías Publicas

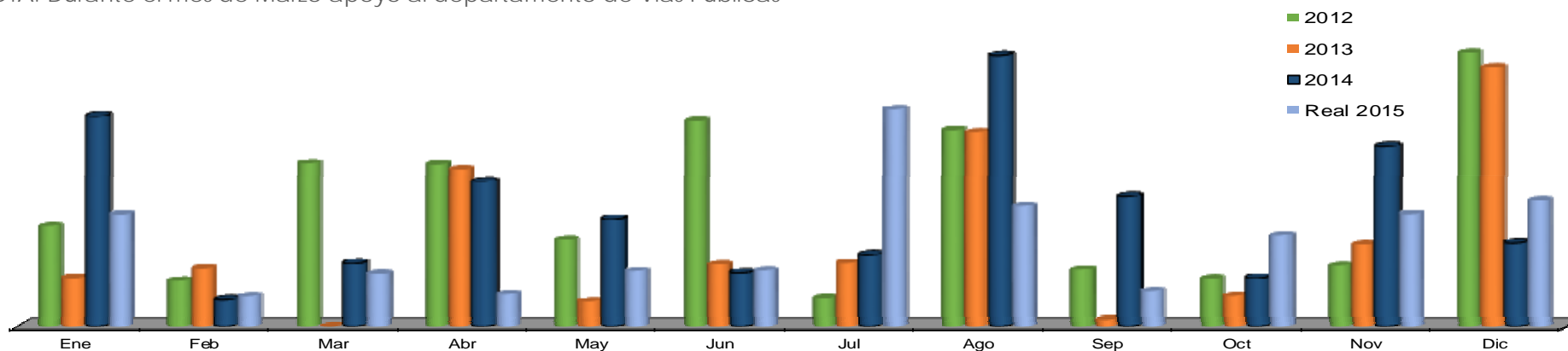



Señales:

Pintura de: bordos (M²) / Pz.

NOTA: Medida promedio de bordo 13 m² por cada bordo

POA

NOTA: Este indicador no existía anteriormente

Años/Meses	Ene	Feb	Mar	Abr	May	Jun	Jul	Ago	Sep	Oct	Nov	Dic	Total	Prom Mensual
2012													0	#¡DIV/0!
2013	38	129	237	218	189	238	375	351	143	60	76	131	2,185	182
Bordos 2013	3	10	18	17	15	18	29	27	11	5	6	10	168	14
2014	40	54	279	0	111	178	455	562	416	416	416	26	2,953	246
Bordos 2014	3	4	21	0	9	14	35	43	3	3	3	2	355	30
Meta 2015	40	54	279	0	111	178	455	562	416	416	416	26	2,953	246
Meta-Bordos	32	32	32	32	32	32	32	32	32	32	32	32	384	32
Real 2015	156	208	0	13	91	210	351	104	39	312	182	195	1,861	155
Bordos	12	16	0	1	7	16	27	8	3	24	14	15	143	12

NOTA: Durante el mes de Marzo apoyo al departamento de Vías Publicas

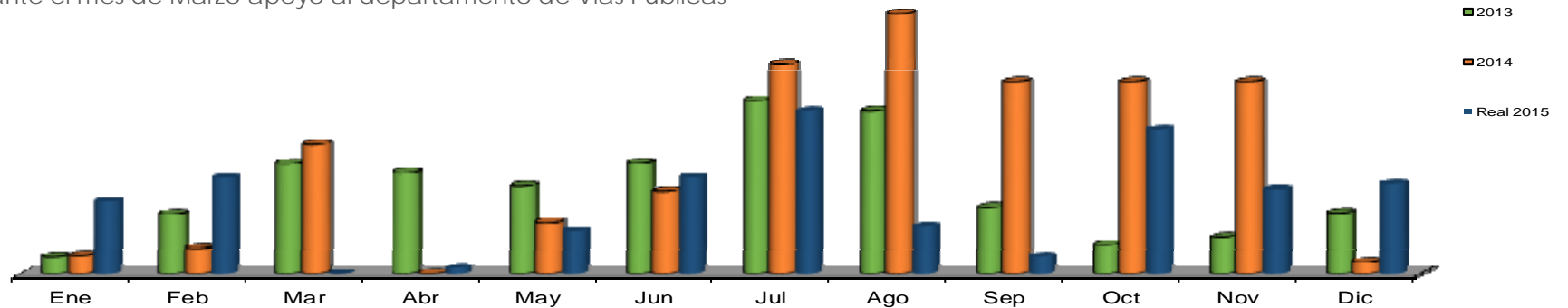



Señales:

Pintura de: muro (M²)

POA

Años/Meses	Ene	Feb	Mar	Abr	May	Jun	Jul	Ago	Sep	Oct	Nov	Dic	Total	Prom Mensual
2012	709	26	446	1,376	196	58	678	306	0	1,007	894	913	6,609	551
2013	57	774	255	560	1,287	1,412	450	225	1,199	12	100	357	6,688	557
2014	707	285	0	875	1,230	562	1,334	0	0	3,553	240	325	9,111	759
Meta 2015	759	759	759	759	759	759	759	759	759	759	759	759	9,111	759
Real 2015	203	1,010	0	320	939	650	0	600	3,097	278	75	210	7,382	615

NOTA: Durante el mes de Marzo apoyo al departamento de Vías Publicas

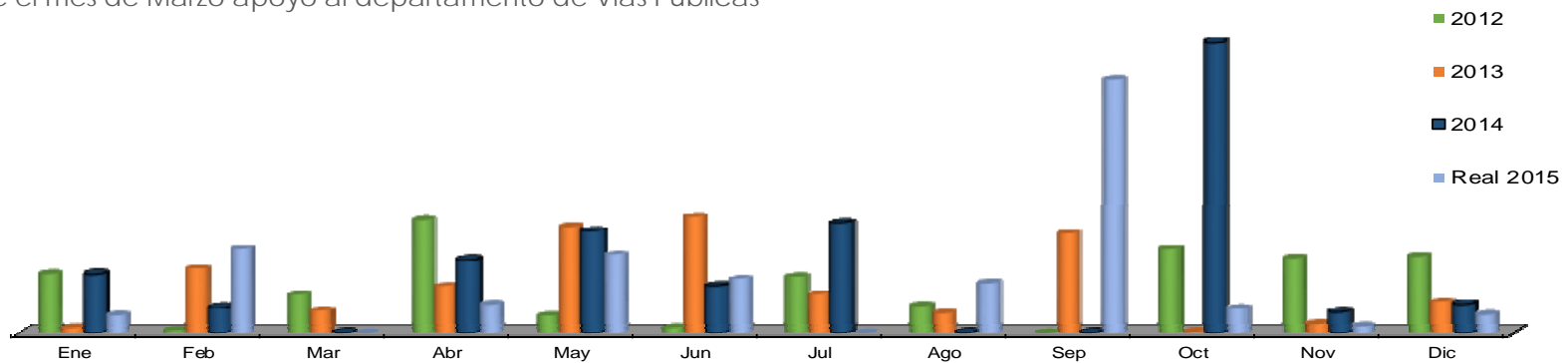

Nota: Oct.14' mantenimiento programado mas, proyecto puente Pedro Ramirez. Vázquez y Lázaro cárdenas



Señales:

Pintura de: flechas (M²) / Pz.

NOTA: Medida promedio de flecha 1.5 m²

■ NOTA: Este indicador no existía anteriormente

2012															
2013	45	33	0	0	107	92	10	0	0	76	29	17	409	34	
Pz	30	22	0	0	71	61	7	0	0	51	19	11	273	23	
2014	7	46	11	0	12	0	19	51	24	14	2	0	185	15	
PZ	5	31	7	0	8	0	12	34	16	9	1	0	123	10	
2015	15	48	12	0	36	86	9	62	56	33	0	23	379	32	
Pz	10	32	8	0	24	57	6	41	37	22	0	15	252		

NOTA: Durante el mes de Marzo apoyo al departamento de Vías Publicas

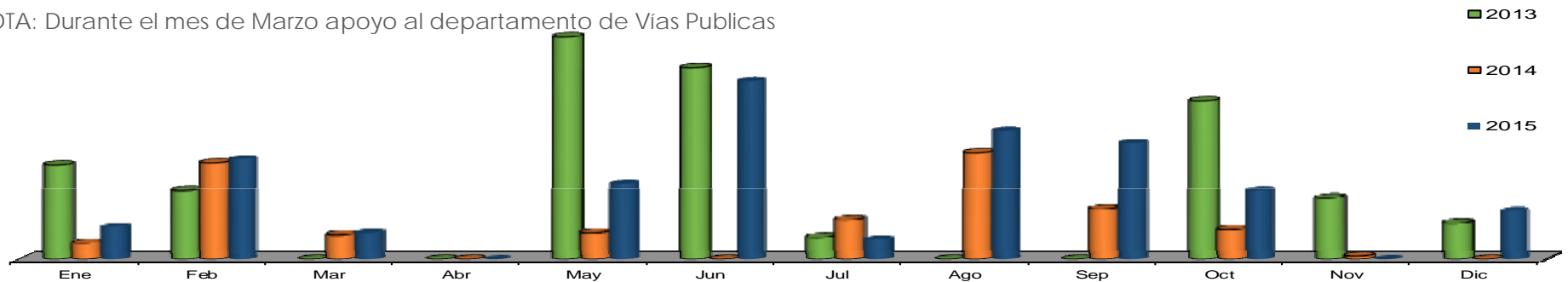



**Señales:
Pintura de: tubo pasamanos (M)**

POA ■ NOTA: Este indicador no existía anteriormente

Años/Meses	Ene	Feb	Mar	Abr	May	Jun	Jul	Ago	Sep	Oct	Nov	Dic	Total	Prom Mensual
2012														
2013	720	0	200	480	0	0	850	0	153	1,298	490	650	4,841	403
2014	650	1,350	0	0	0	850	394	750	0	1,232	1,699	878	7,803	650
Meta 2015	650	650	650	650	650	650	650	650	650	650	650	650	7,803	650
Real 2015	870	505	0	3,153	381	1,300	363	2,080	4,620	2,164	0	1,800	17,236	1,436

NOTA: Durante el mes de Marzo apoyo al departamento de Vías Publicas

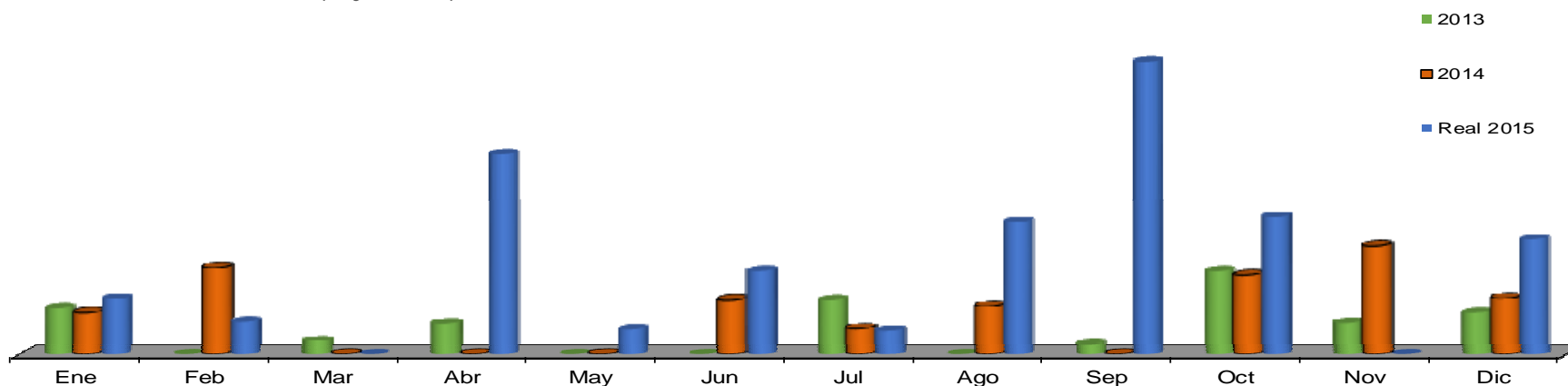



**Señales:
Pintura de: boyas (Pza.)**

Años/Meses	Ene	Feb	Mar	Abr	May	Jun	Jul	Ago	Sep	Oct	Nov	Dic	Total	Prom Mensual
2012	38	0	352	581	405	14	12	370	0	58	0	1,055	2,885	240
2013	724	0	0	616	70	0	38	50	0	2,533	68	800	4,899	408
2014	485	175	0	0	2,421	35	210	2,940	0	415	750	0	7,431	619
2015	350	0	0	155	1,085	100	0	0	600	0	1,690	0	3,980	332

NOTA: Durante el mes de Marzo apoyo al departamento de Vías Publicas

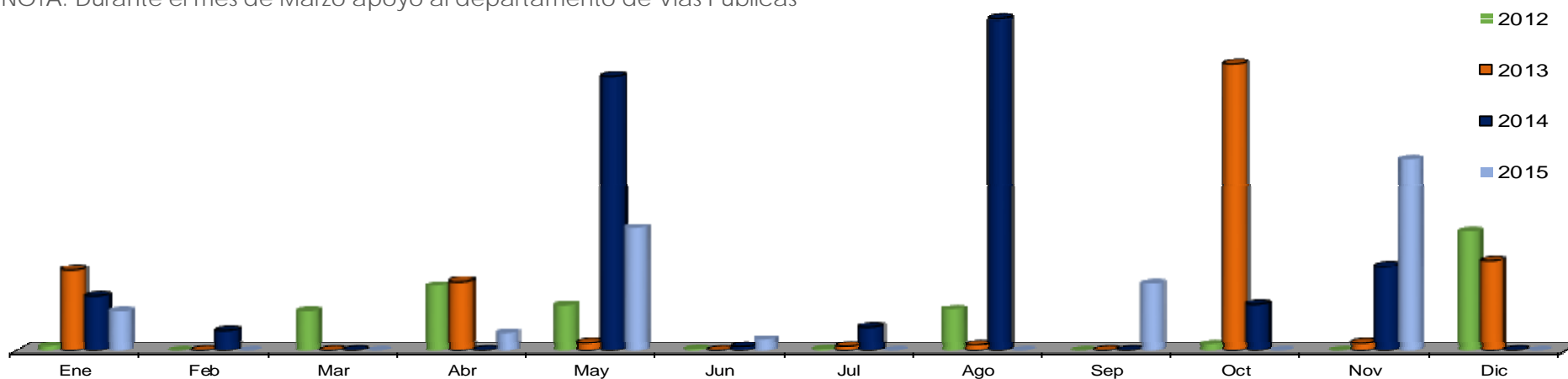



**Señales:
Instalación de: boyas (Pza.)**

■ NOTA: Este indicador no existía anteriormente

Años/Meses	Ene	Feb	Mar	Abr	May	Jun	Jul	Ago	Sep	Oct	Nov	Dic	Total	Prom Mensual
2012														
2013	18	70	0	90	214	194	388	326	39	189	164	240	1,932	161
2014	107	205	803	120	169	340	190	0	46	0	80	0	2,060	172
2015	20	0	60	257	140	35	183	120	610	212	305	45	1,987	166

NOTA: Durante el mes de Marzo apoyo al departamento de Vías Públicas

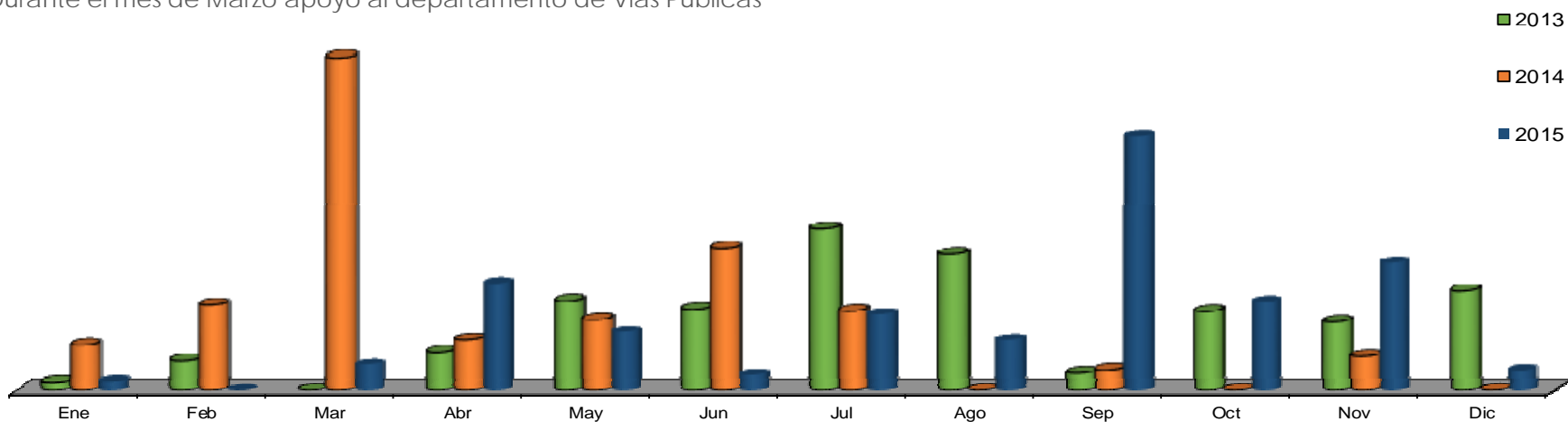



**Señales:
Instalación de: defensas (Pza.)**

■ NOTA: Este indicador no existía anteriormente

Años/Meses	Ene	Feb	Mar	Abr	May	Jun	Jul	Ago	Sep	Oct	Nov	Dic	Total	Prom Mensual
2012														
2013	28	0	2	0	0	4	0	26	16	15	1	0	92	8
2014	0	2	0	0	7	23	2	0	0	48	4	5	91	8
2015	0	3	0	76	38	4	24	20	12	0	6	0	183	15

NOTA: Durante el mes de Marzo apoyo al departamento de Vías Publicas

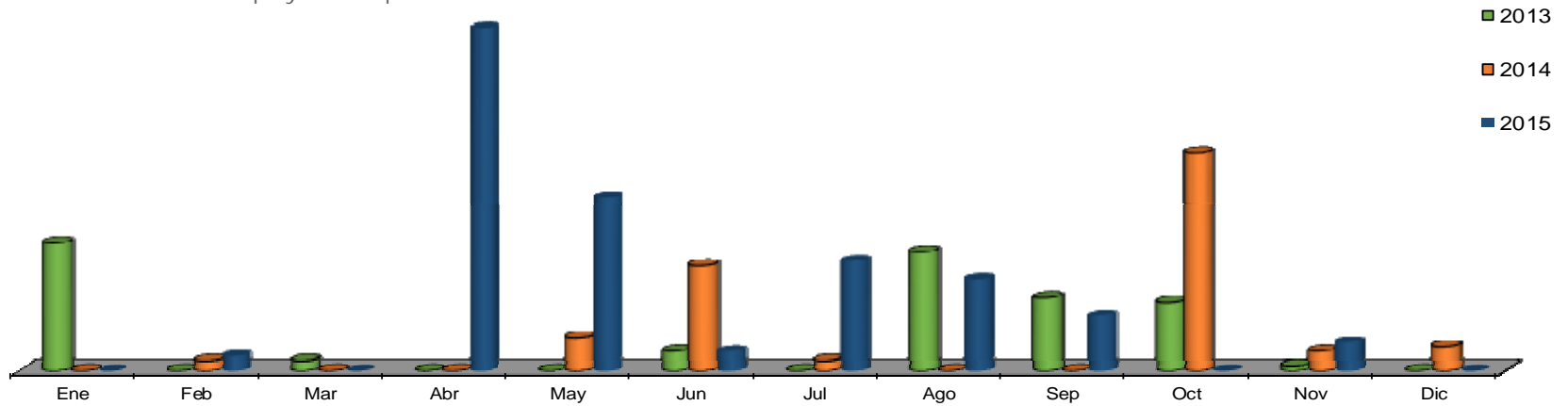



**Señales:
Instalación de: vialetas (Pza.)**

■ NOTA: Este indicador no existía anteriormente

Años/Meses	Ene	Feb	Mar	Abr	May	Jun	Jul	Ago	Sep	Oct	Nov	Dic	Total	Prom Mensual
2012													0	#¡DIV/0!
2013	0	53	0	0	0	41	0	0	10	24	0	1,432	1,560	130
2014	0	0	711	590	0	0	159	126	0	0	0	0	1,586	132
2015	0	0	0	0	195	250	0	80	0	190	0	0	715	60

NOTA: Durante el mes de Marzo apoyo al departamento de Vías Publicas

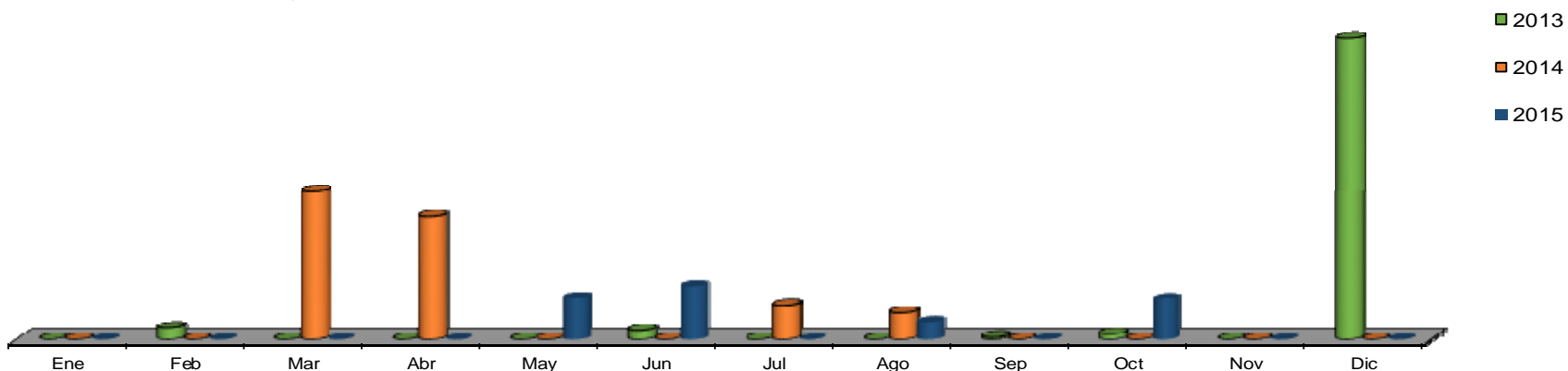

Nota: Dic.13 Proyecto de las Colonias Olinala y Palmillas, a su vez mantenimiento programado en avenidas principales

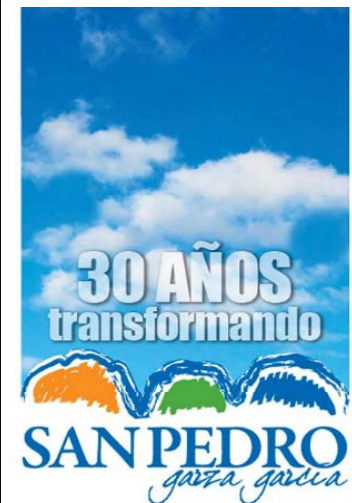

Dirección de Servicios Generales

Funcionalidad e Imagen de Dependencias





Servicios prestados a dependencias con requisición (Cant. Servicios)
 (pintura, soldadura, impermeabilización, fumigación, carpintería, plomería, adecuaciones)

Años/Meses	Ene	Feb	Mar	Abr	May	Jun	Jul	Ago	Sep	Oct	Nov	Dic	Total	Prom Mensual
2012	21	17	15	22	34	30	24	33	19	24	12	19	270	23
2013	11	23	34	23	40	34	56	49	27	41	36	34	408	34
2014	21	41	36	20	34	36	26	30	32	82	49	14	421	35
2015	21	22	19	42	32	48	29	55	36	19	26	30	379	32

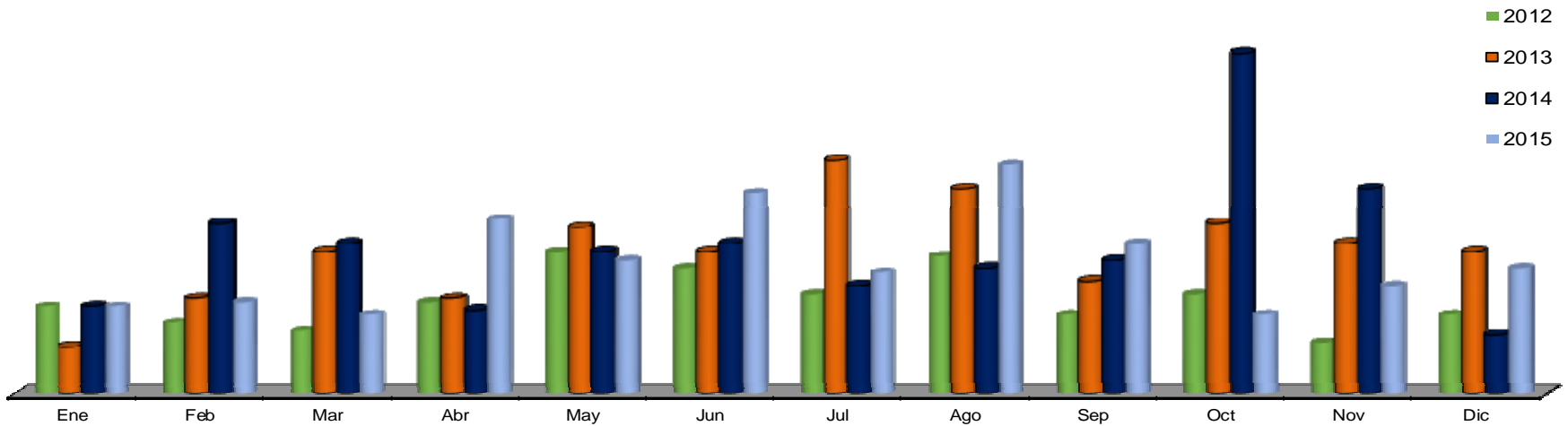



Servicios prestados a dependencias sin requisición. (Cant. Servicios)
 (pintura, soldadura, impermeabilización, fumigación, carpintería, plomería, adecuaciones)

■ NOTA: Este indicador no existía anteriormente

Años/Meses	Ene	Feb	Mar	Abr	May	Jun	Jul	Ago	Sep	Oct	Nov	Dic	Total	Prom Mensual
2012														
2013	74	59	29	47	64	50	45	23	49	36	31	0	507	42
2014	23	14	29	19	31	16	47	51	42	54	42	34	402	34
2015	31	40	43	20	24	32	50	30	44	41	41	0	396	33

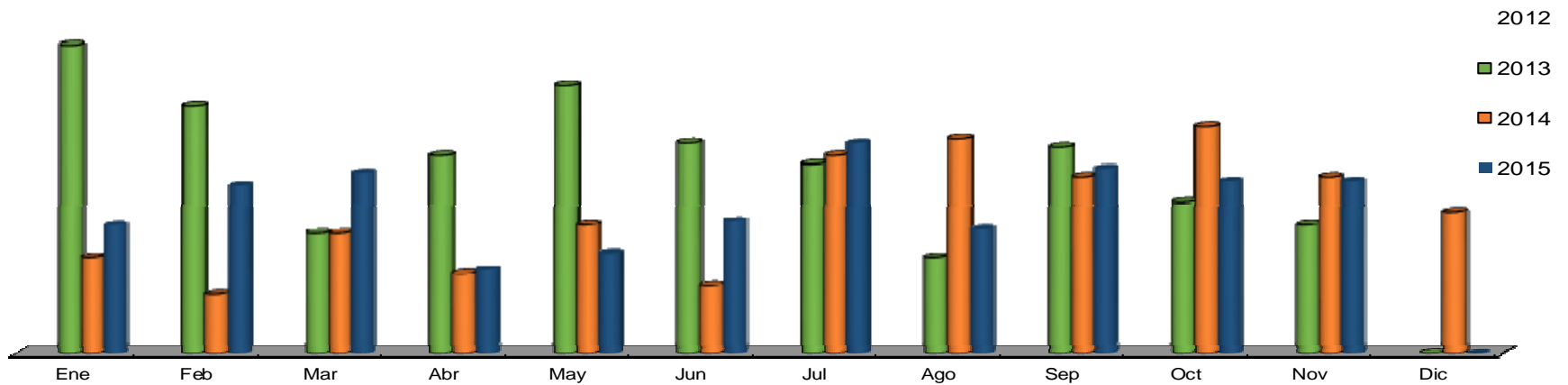



POA

Mantenimiento preventivo y correctivo a climas. (Cant. Servicios)

Años/Meses	Ene	Feb	Mar	Abr	May	Jun	Jul	Ago	Sep	Oct	Nov	Dic	Total	Prom Mensual
2012	0	6	6	18	15	16	20	19	7	12	2	2	123	10
2013	4	5	5	8	16	22	10	20	12	18	10	2	132	11
2014	7	12	11	9	22	19	14	22	11	24	22	5	178	15
Meta 2015	15	15	15	15	15	15	15	15	15	15	15	15	178	15
Real 2015	8	11	22	2	11	29	16	20	9	10	10	4	152	13

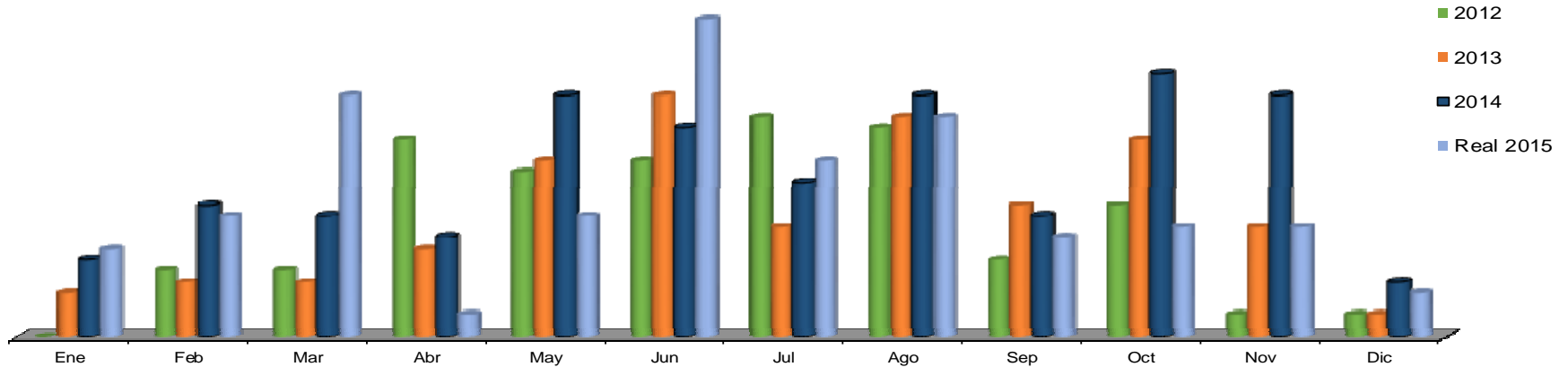



Instalaciones y reparaciones eléctricas. (Cant. Servicios)

Años/Meses	Ene	Feb	Mar	Abr	May	Jun	Jul	Ago	Sep	Oct	Nov	Dic	Total	Prom Mensual
2012	15	3	15	14	4	4	26	6	3	50	9	6	155	13
2013	12	13	19	1	31	14	24	50	11	31	18	9	233	19
2014	4	21	23	17	35	26	32	23	22	34	18	9	264	22
2015	18	14	9	13	19	40	33	12	28	25	17	16	244	20

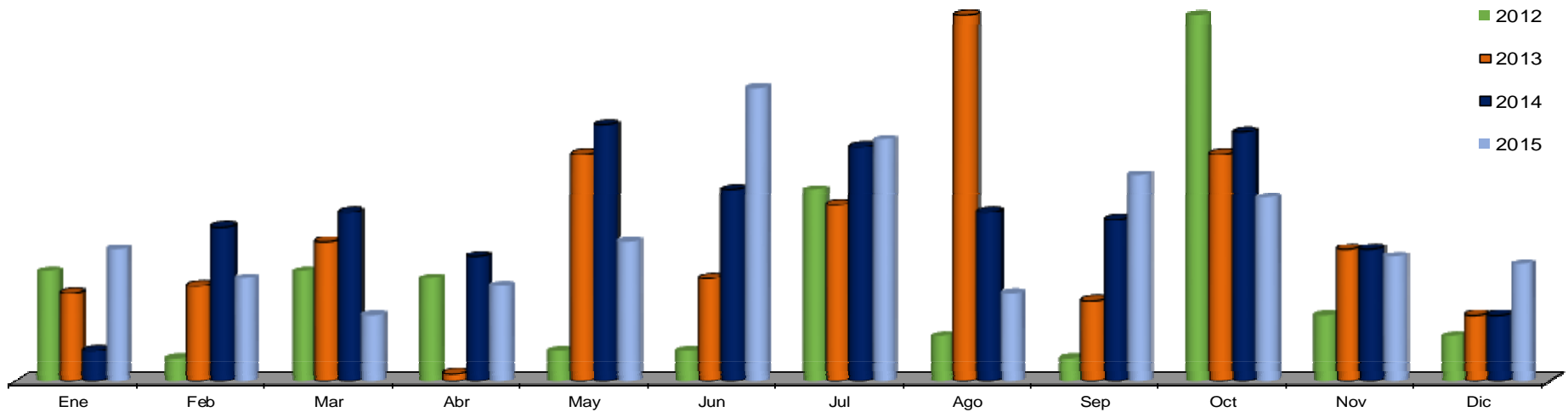



Apoyos en eventos especiales. (Cant. Servicios)
 Alcalde contigo, Miércoles ciudadano, San Pedro de Pinta

POA

NOTA: Este indicador no existía anteriormente

Años/Meses	Ene	Feb	Mar	Abr	May	Jun	Jul	Ago	Sep	Oct	Nov	Dic	Total	Prom Mensual
2012													2012	2012
2013													2013	2013
2014	18	26	45	34	48	41	37	30	46	34	41	42	442	37
Meta 2015	37	37	37	37	37	37	37	37	37	37	37	37	442	37
Real 2015	18	33	32	13	18	36	27	41	27	21	31	48	345	29

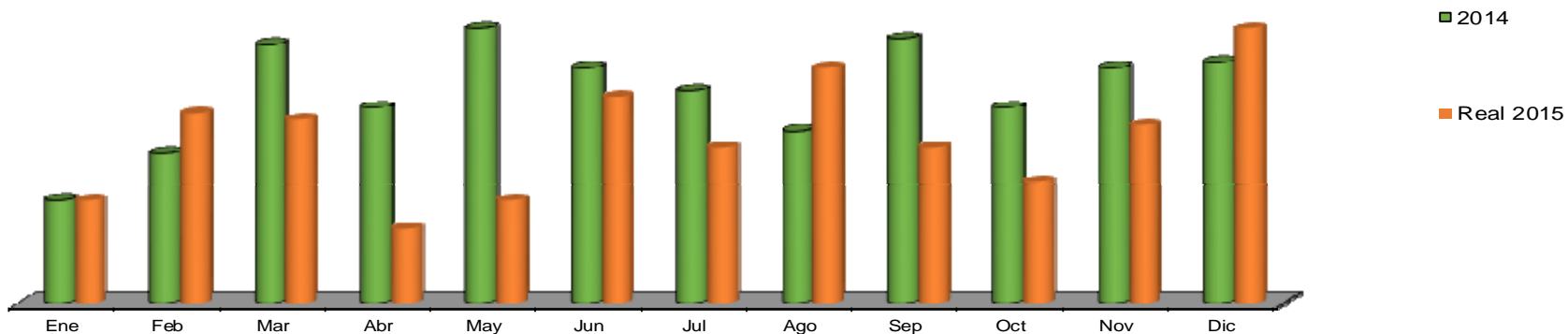



Retiro de graffitis (M²)

Años/Meses	Ene	Feb	Mar	Abr	May	Jun	Jul	Ago	Sep	Oct	Nov	Dic	Total	Prom Mensual
2012	855	1,695	811	300	3,910	4,710	310	910	25	788	900	240	15,454	1,288
2013	200	543	516	1,298	560	210	466	145	80	880	580	568	6,046	504
2014	1,068	350	896	700	1,252	427	345	940	315	1,009	907	350	8,559	713
2015	1,565	370	1,861	1,131	1,660	1,939	1,381	350	590	425	205	0	11,477	956

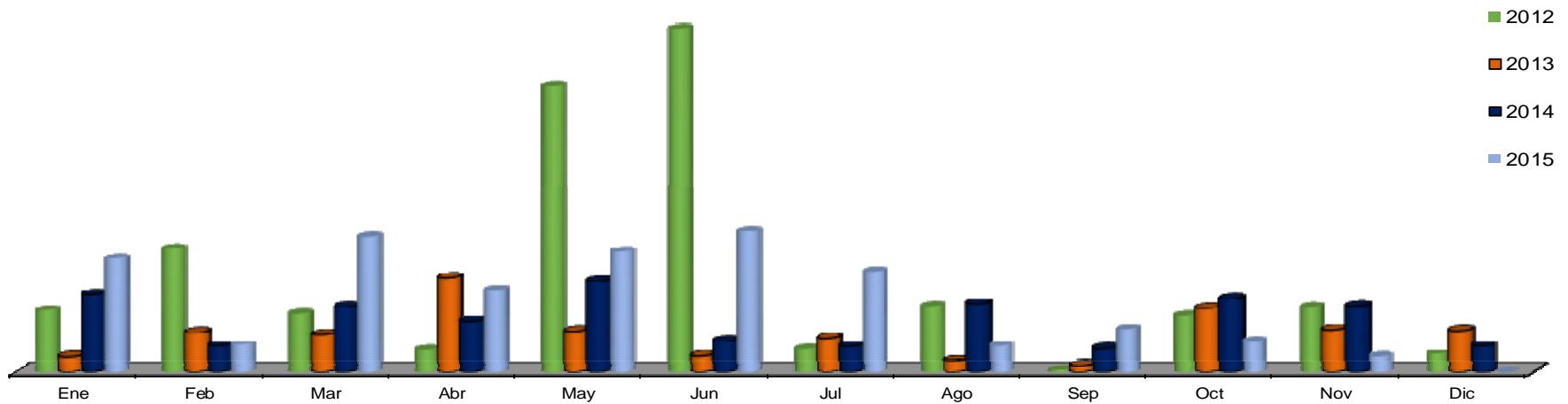



**Mantenimiento vehicular. (Servicios)
Mantenimiento correctivo.**

Años/Meses	Ene	Feb	Mar	Abr	May	Jun	Jul	Ago	Sep	Oct	Nov	Dic	Total	Prom Mensual
2012	140	152	171	114	149	166	159	137	240	104	221	181	1,934	161
2013	291	289	280	209	160	215	399	340	323	353	295	168	3,322	277
2014	190	250	248	185	109	180	346	230	198	189	157	121	2,403	200
2015	126	208	200	128	161	181	177	182	189	158	164	194	2,068	172

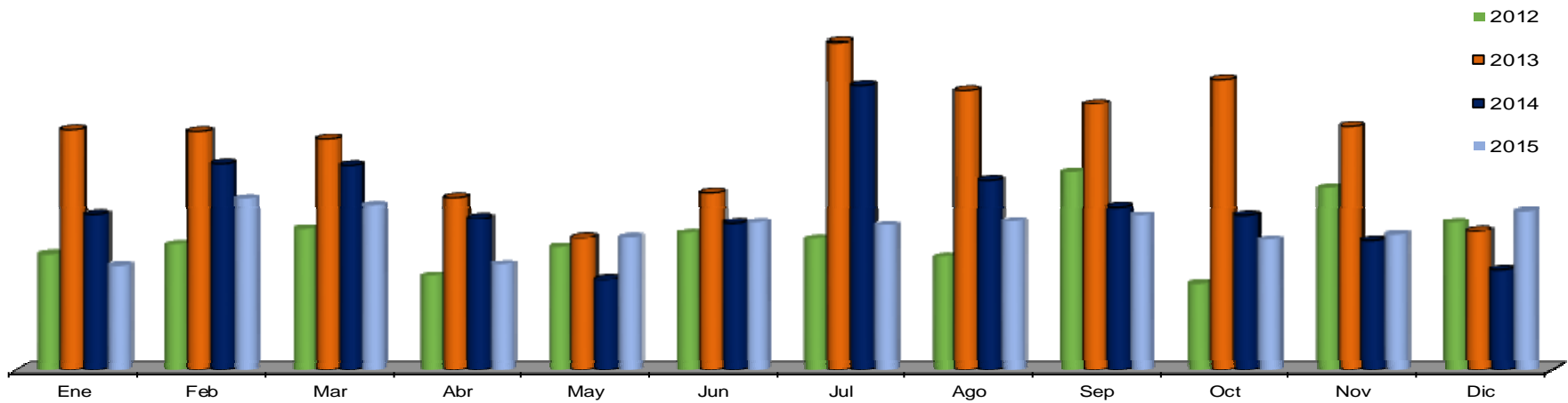



**Mantenimiento vehicular. (Servicios)
Mantenimiento preventivo**

Años/Meses	Ene	Feb	Mar	Abr	May	Jun	Jul	Ago	Sep	Oct	Nov	Dic	Total	Prom Mensual
2012	138	129	140	75	121	102	90	73	74	17	119	86	1,164	97
2013	176	140	160	249	37	56	124	95	43	56	50	10	1,196	100
2014	36	68	92	17	14	33	41	12	20	30	49	17	429	36
2015	19	33	63	26	34	37	48	61	48	52	24	25	470	39

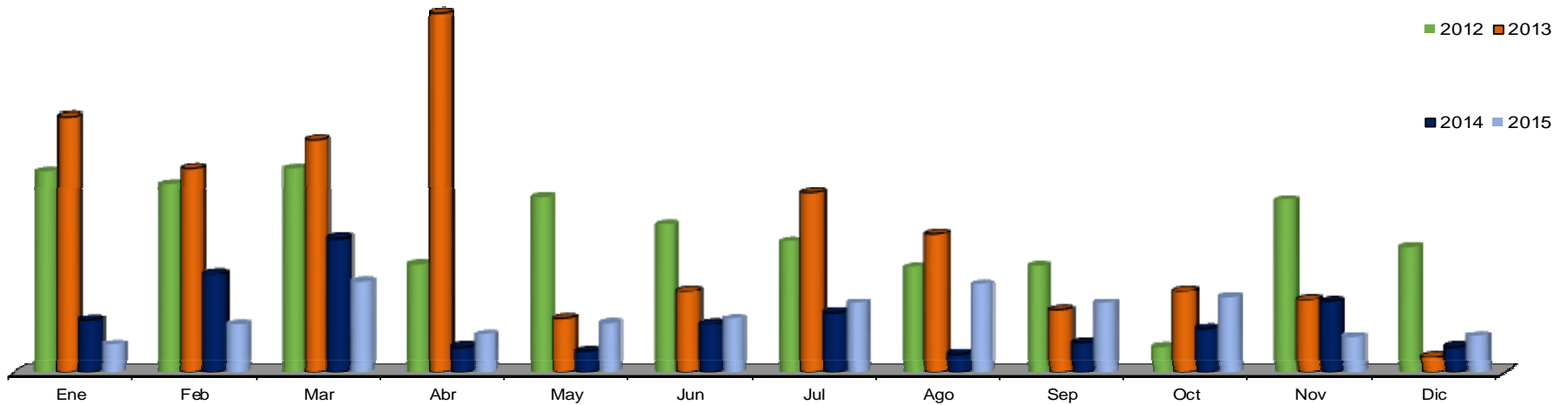



**Mantenimiento vehicular. (Servicios)
Servicios de diagnósticos**

Años/Meses	Ene	Feb	Mar	Abr	May	Jun	Jul	Ago	Sep	Oct	Nov	Dic	Total	Prom Mensual
2012	125	70	74	55	65	86	75	85	90	171	242	106	1,244	104
2013	129	217	180	310	204	153	274	226	235	350	281	163	2,722	227
2014	176	280	236	229	209	232	418	257	274	258	222	119	2,910	243
2015	181	238	221	167	271	245	267	267	276	235	234	225	2,827	236

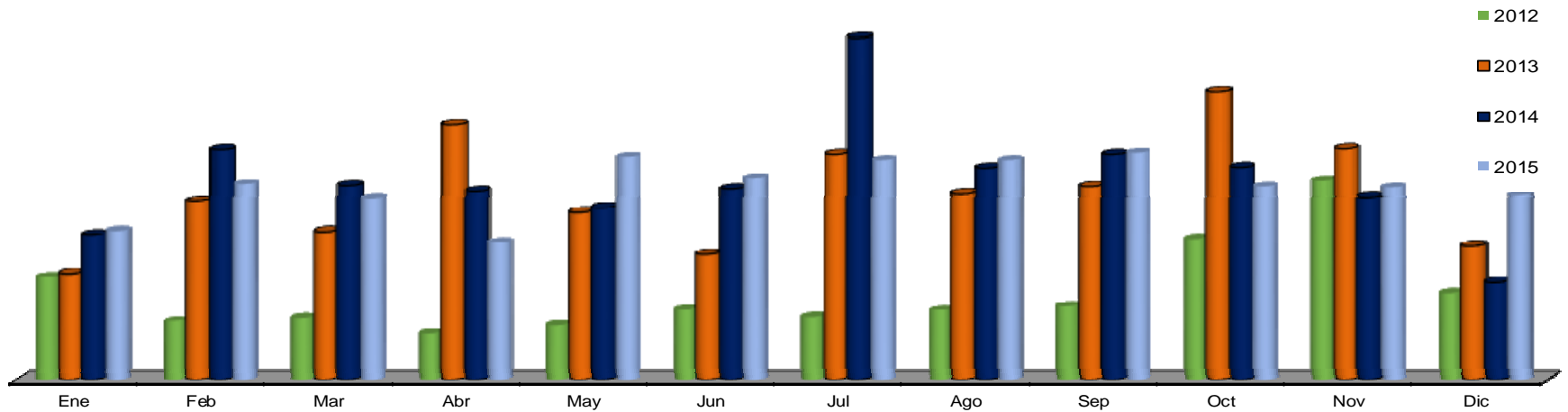



**Servicios. (Servicios)
Apoyos (ejemplo, pasar corriente)**

■ NOTA: Este indicador no existía anteriormente

Años/Meses	Ene	Feb	Mar	Abr	May	Jun	Jul	Ago	Sep	Oct	Nov	Dic	Total	Prom Mensual
2012													0	#¡DIV/0!
2013	219	262	235	165	166	62	288	217	283	348	279	137	2,661	222
2014	263	235	237	132	73	122	256	102	79	83	111	0	1,693	141
2015	63	68	97	48	85	48	62	45	70	59	36	48	729	61

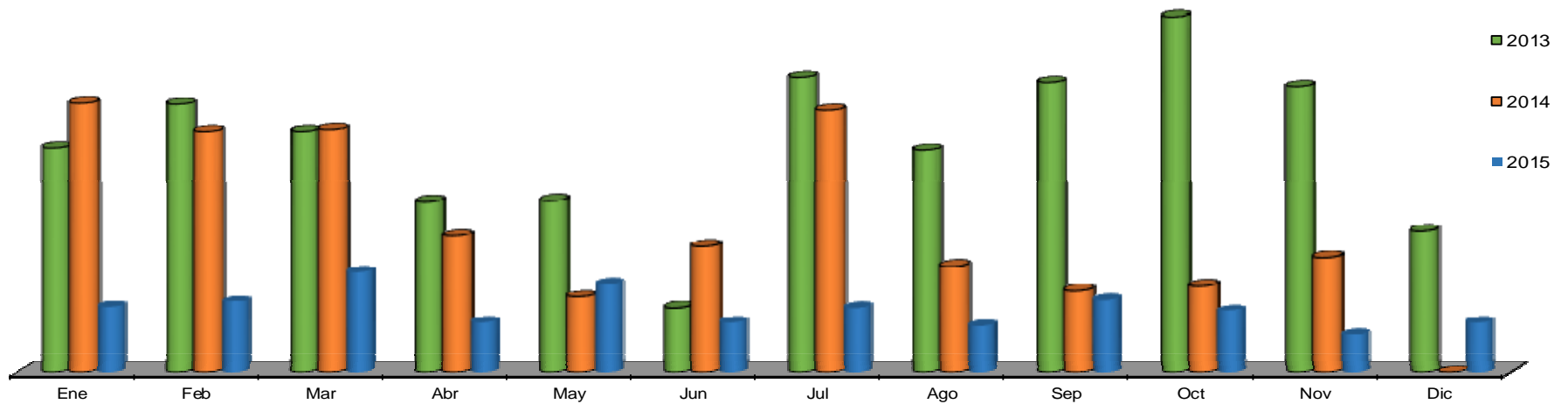

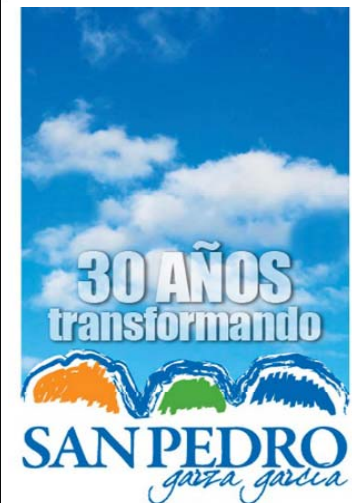

Dirección de Imagen Urbana

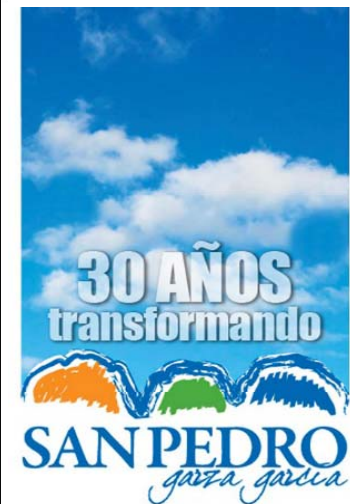

Parques y Jardines





**Parques y jardines:
Mantenimiento de áreas verdes (M²)**

POA

Años/Meses	Ene	Feb	Mar	Abr	May	Jun	Jul	Ago	Sep	Oct	Nov	Dic	Total	Prom Mensual
2012	1,674,270	1,591,214	1,799,954	1,807,383	2,064,593	1,875,898	2,132,455	2,209,736	2,016,003	2,272,922	1,732,060	1,421,995	22,598,483	1,883,207
2013	1,468,190	1,508,500	1,472,550	1,616,900	1,919,300	2,115,260	2,208,580	2,047,970	2,185,980	2,149,810	1,739,000	1,547,400	21,979,440	1,516,535
2014	1,412,200	1,409,900	1,877,000	1,844,850	1,800,800	1,857,100	1,946,800	2,104,500	2,181,500	2,411,300	1,686,000	1,610,500	22,142,450	1,845,204
Meta 2014	1,495,229	1,495,229	1,495,229	1,613,107	2,121,722	2,121,722	2,121,722	2,121,722	2,121,722	2,121,722	1,656,661	1,656,661	22,142,450	1,845,204
Real 2015	1,901,000	1,787,900	1,976,650	2,142,000	1,960,600	2,159,500	2,135,500	2,002,000	1,998,700	2,453,500	1,964,000	1,616,500	24,097,850	2,008,154

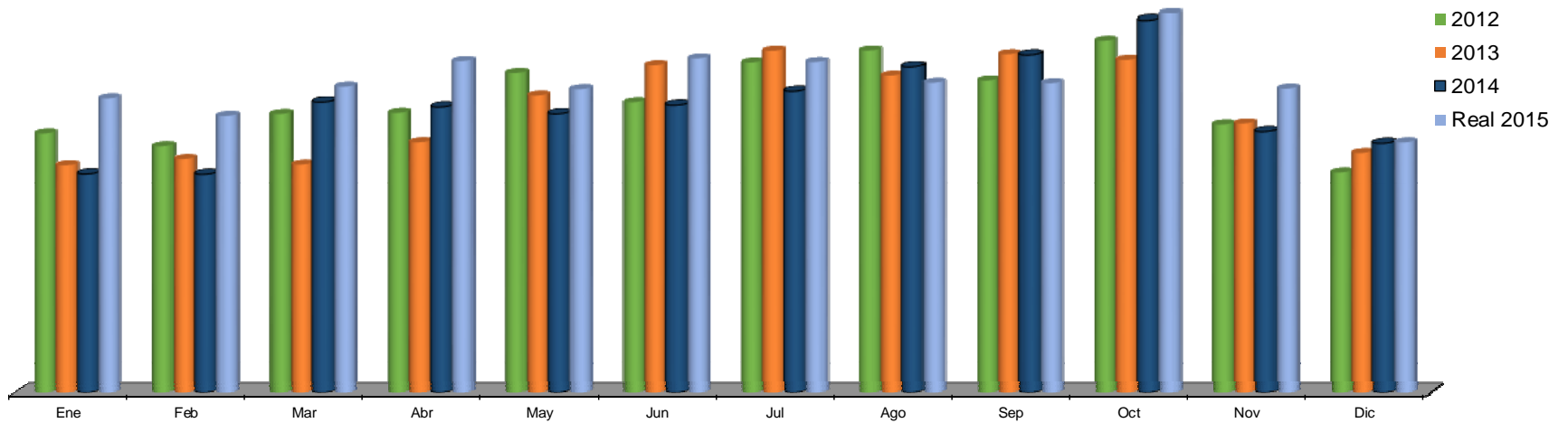



Parques y jardines
Servicios de mantenimiento a los sistemas de riego (servicios)

■ NOTA: Este indicador no existía anteriormente

Años/Meses	Ene	Feb	Mar	Abr	May	Jun	Jul	Ago	Sep	Oct	Nov	Dic	Total	Prom Mensual
2012														
2013	50	58	76	60	31	58	65	62	48	57	46	44	655	55
2014	48	53	52	54	59	60	68	64	58	67	54	43	680	57
2015	55	52	42	54	51	60	71	63	60	55	52	56	671	56

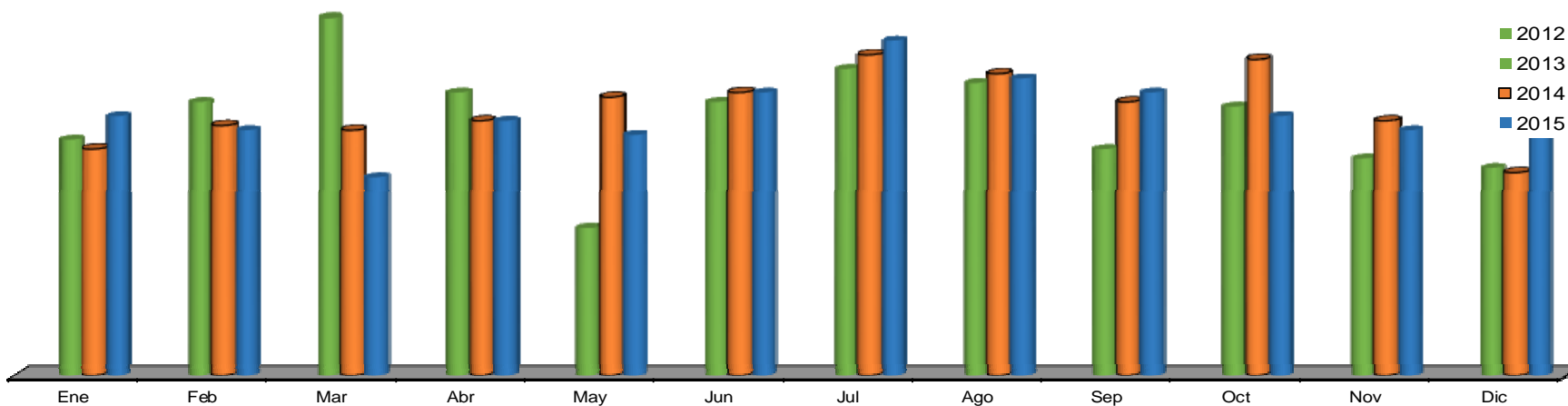



**Parques y jardines:
Riego con pipas (L)**

POA

Años/Meses	Ene	Feb	Mar	Abr	May	Jun	Jul	Ago	Sep	Oct	Nov	Dic	Total	Prom Mensual
2012	11,840,000	10,720,480	11,680,000	10,400,000	11,360,000	11,200,000	11,840,000	12,320,000	9,120,000	12,300,000	4,000,000	7,030,000	123,810,480	10,317,540
2013	7,540,000	7,470,000	7,420,000	6,620,000	6,600,000	7,480,000	8,540,000	8,070,000	2,770,000	8,800,000	1,900,000	5,760,000	78,970,000	6,580,833
2014	6,450,000	7,550,000	7,520,000	7,460,000	7,840,000	7,810,000	8,580,000	7,980,000	3,600,000	4,190,000	5,280,000	6,600,000	80,860,000	6,738,333
Meta 2015	7,720,456	7,648,781	7,597,584	6,778,437	6,757,959	7,659,020	8,744,389	8,263,140	2,836,295	9,010,612	1,945,473	5,897,855	80,860,000	6,738,333
Real 2015	580,000	1,190,000	0	4,130,000	6,380,000	6,940,000	9,730,000	10,660,000	8,000,000	7,880,000	5,162,000	6,240,000	66,892,000	5,574,333

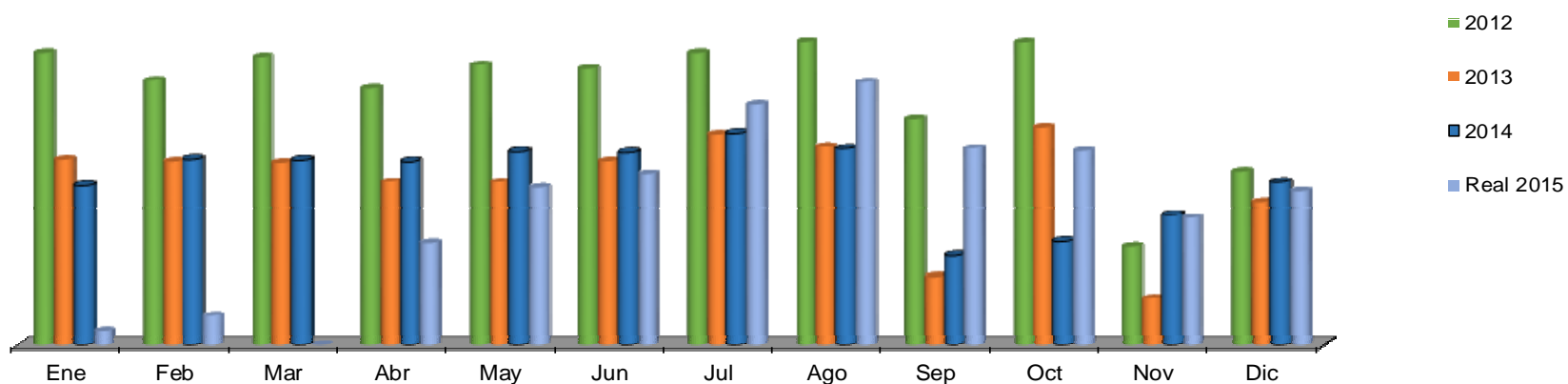

Nota: Mar. 15´ debido a lluvias atípicas constantes desde el mes de enero, no fue necesario regar en el mes de marzo.



**Parques y jardines:
Preparación de suelo para plantado de flor (M²)**

POA

Años/Meses	Ene	Feb	Mar	Abr	May	Jun	Jul	Ago	Sep	Oct	Nov	Dic	Total	Prom Mensual
2012	240	390	60	0	900	430	320	1,000	0	1,330	1,540	1,420	7,630	636
2013	1,950	980	600	0	0	1,400	1,700	1,700	0	1,450	0	2,260	12,040	1,003
2014	1,200	0	0	2,350	3,500	5,000	2,050	2,020	2,600	600	2,000	600	21,920	1,827
Meta 2015	0	0	0	5,261	5,261	1,754	1,754	0	5,261	2,630	0	0	21,920	1,827
Real 2015	0	0	0	0	8,600	3,400	3,600	3,150	1,200	500	3,230	3,260	26,940	2,245

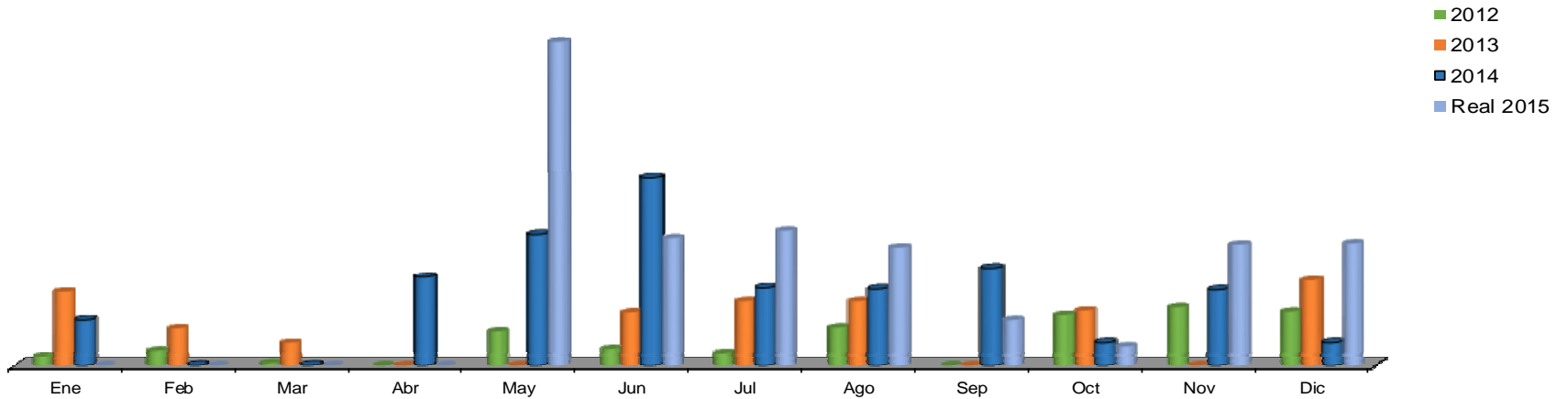



**Parques y jardines:
Siembra de semilla de flor (Pza.)**

POA ■ NOTA: Este indicador no existía anteriormente

Años/Meses	Ene	Feb	Mar	Abr	May	Jun	Jul	Ago	Sep	Oct	Nov	Dic	Total	Prom Mensual
2012														
2013	5,000	0	61,225	27,000	0	0	0	49,400	31,000	0	0	0	173,625	14,469
2014	30,000	0	85,000	34,000	4,000	30,100	84,000	37,908	73,000	85,600	50,600	16,000	530,208	44,184
Meta 2015	0	0	122,356	122,356	40,785	0	0	61,178	122,356	61,178	0	0	346,674	44,184
Real 2015	17,000	6,200	0	0	126,000	12,000	94,600	0	145,000	48,000	72,800	0	521,600	43,467

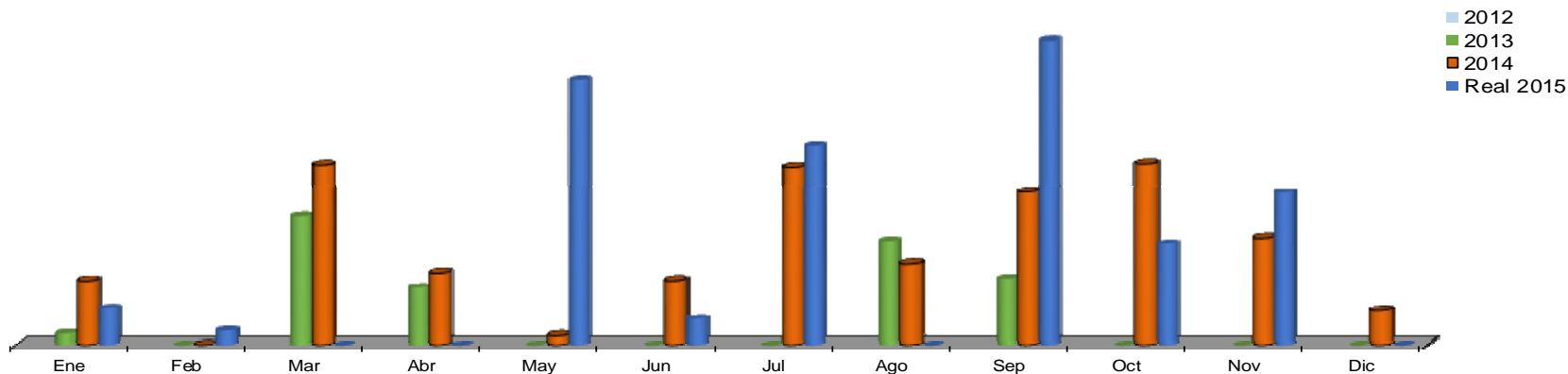

Nota: Se recorrió debido a que las lluvias atípicas mantuvieron , 2 meses mas en buenas condiciones la planta



**Parques y jardines:
Trasplante de flor (Pza.)**

Años/Meses	Ene	Feb	Mar	Abr	May	Jun	Jul	Ago	Sep	Oct	Nov	Dic	Total	Prom Mensual
2012	4,536	720	8,640	39,600	9,840	5,000	2,680	600	2,052	23,480	27,480	16,020	140,648	11,721
2013	3,500	0	0	33,696	8,640	0	13,784	0	7,334	59,580	0	0	126,534	10,545
2014	0	0	0	32,000	55,866	10,865	0	39,200	0	46,000	2,500	41,000	227,431	18,953
2015	20,520	15,600	800	57,600	37,080	6,300	60,000	110,808	0	86,904	33,768	7,200	436,580	36,382

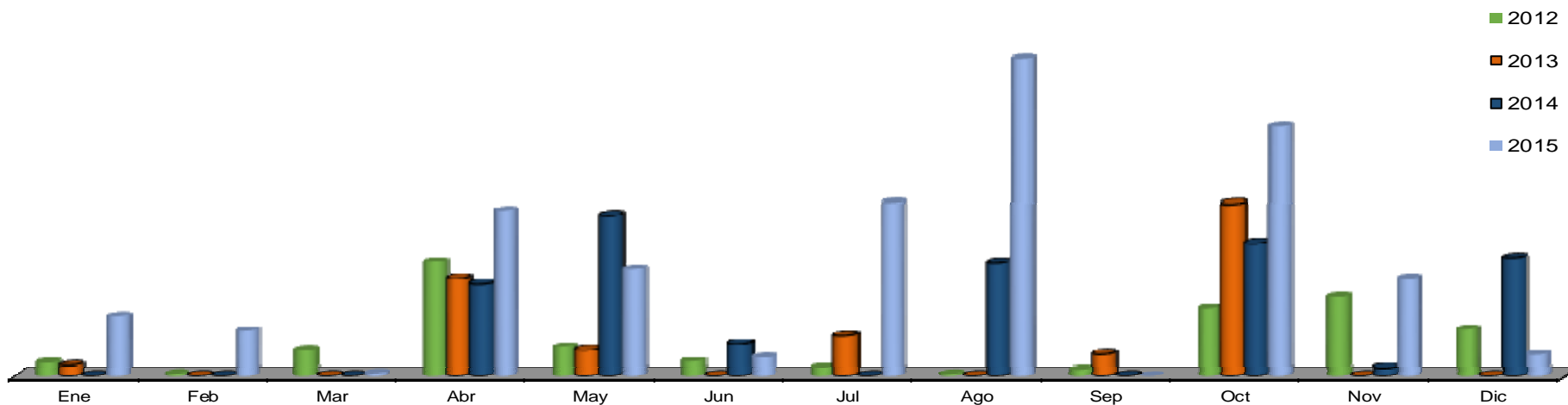



POA

Parques y jardines: Flores de temporada plantadas (Pza.)

Años/Meses	Ene	Feb	Mar	Abr	May	Jun	Jul	Ago	Sep	Oct	Nov	Dic	Total	Prom Mensual
2012	21,060	13,032	7,309	24,520	33,989	26,424	16,765	26,126	4,176	592	38,830	32,868	245,691	20,474
2013	28,080	11,304	7,308	0	63,900	29,970	9,942	8,064	2,880	16,128	32,328	39,672	249,576	20,798
2014	13,376	9,052	0	15,940	39,366	39,574	20,316	33,472	41,036	22,610	18,966	30,852	284,560	23,713
Meta 2015	32,834	0	0	0	65,678	65,678	21,889	0	0	0	32,834	65,678	284,590	23,716
Real 2015	56,592	25,236	16,696	10,972	73,260	48,350	47,879	79,236	62,069	15,120	48,780	51,940	536,130	44,678

Se plantó más durante el 2015, debido a que se sembró semilla en noviembre y diciembre (2014) para los nuevos accesos al municipio

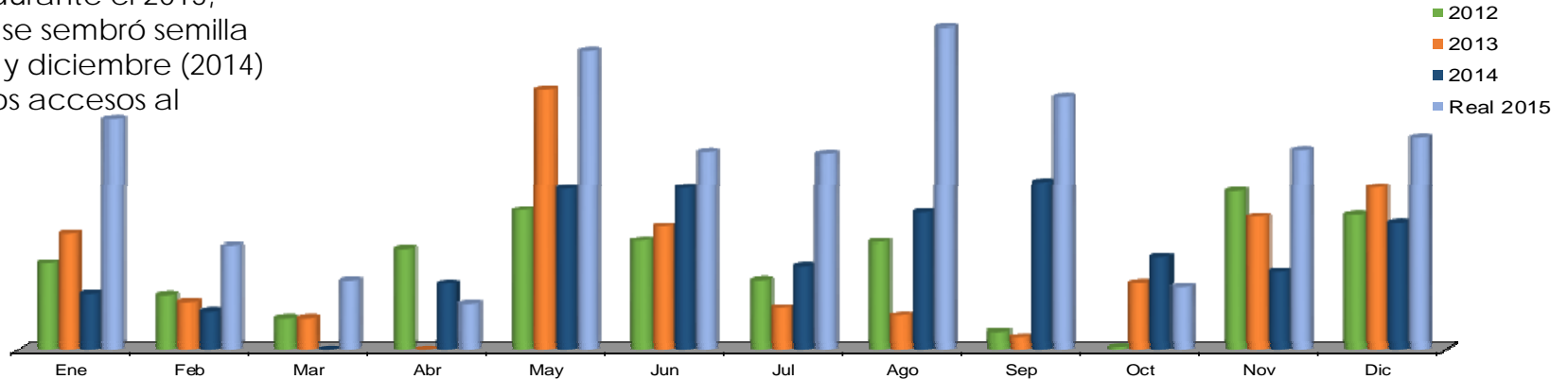



**Parques y jardines:
Arborización (Pza.)**

POA

Años/Meses	Ene	Feb	Mar	Abr	May	Jun	Jul	Ago	Sep	Oct	Nov	Dic	Total	Prom Mensual
2012	102	27	538	0	22	78	17	2	0	79	23	101	989	82
2013	30	3	57	39	147	13	76	73	32	12	8	106	596	50
2014	57	83	57	55	21	34	55	9	70	90	71	59	661	55
Meta 2015	73	73	73	73	73	0	0	0	73	73	73	73	661	55
Real 2015	8	98	42	78	17	56	22	40	0	58	0	7	426	36

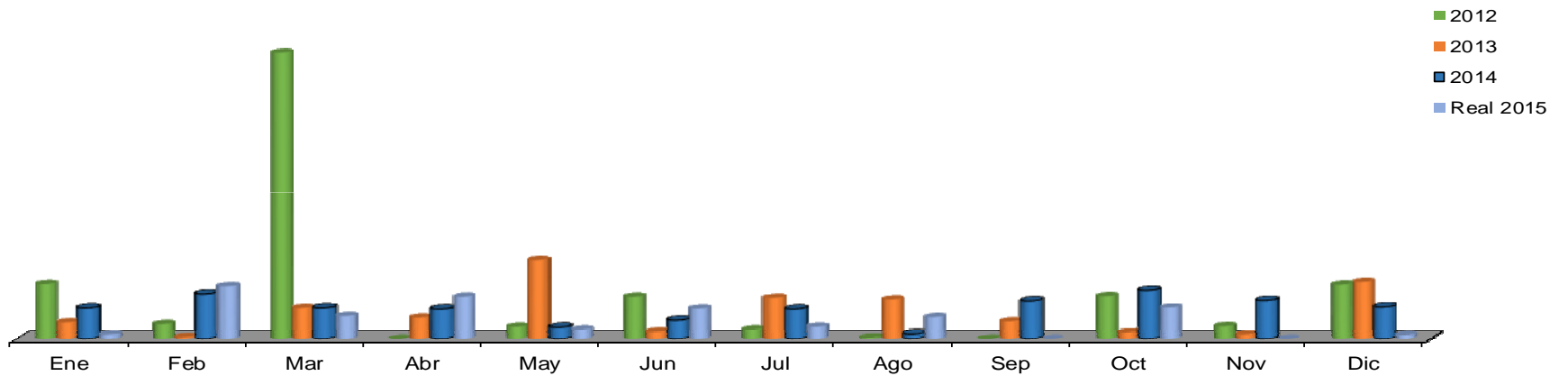



**Parques y jardines:
Poda de árboles (Pza.)**

POA

Años/Meses	Ene	Feb	Mar	Abr	May	Jun	Jul	Ago	Sep	Oct	Nov	Dic	Total	Prom Mensual
2012	146	121	166	226	242	139	320	378	128	211	188	234	2,499	208
2013	456	318	107	319	111	200	195	171	229	123	347	348	2,924	244
2014	242	174	377	157	289	170	239	294	223	271	1122	715	4,273	356
Meta 2015	1,424	1,424	0	0	0	0	0	0	0	0	0	1424.3	4,273	356
Real 2015	314	461	515	385	220	414	904	404	331	373	305	336	4,962	414

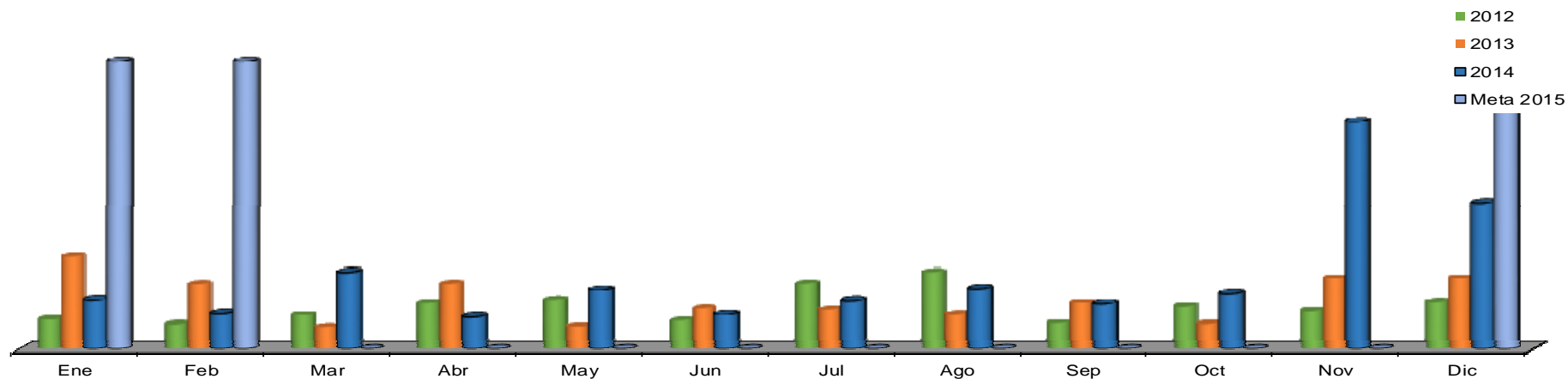



**Parques y jardines:
Tala de árboles (con permiso) (Pza.)**

Años/Meses	Ene	Feb	Mar	Abr	May	Jun	Jul	Ago	Sep	Oct	Nov	Dic	Total	Prom Mensual
2012	53	77	43	62	34	7	51	31	31	85	7	9	490	41
2013	34	28	14	14	0	9	25	24	44	31	2	0	225	19
2014	21	20	12	21	0	0	0	111	102	0	0	0	287	24
2015	0	0	0	0	0	0	0	0	0	0	0	0	0	0

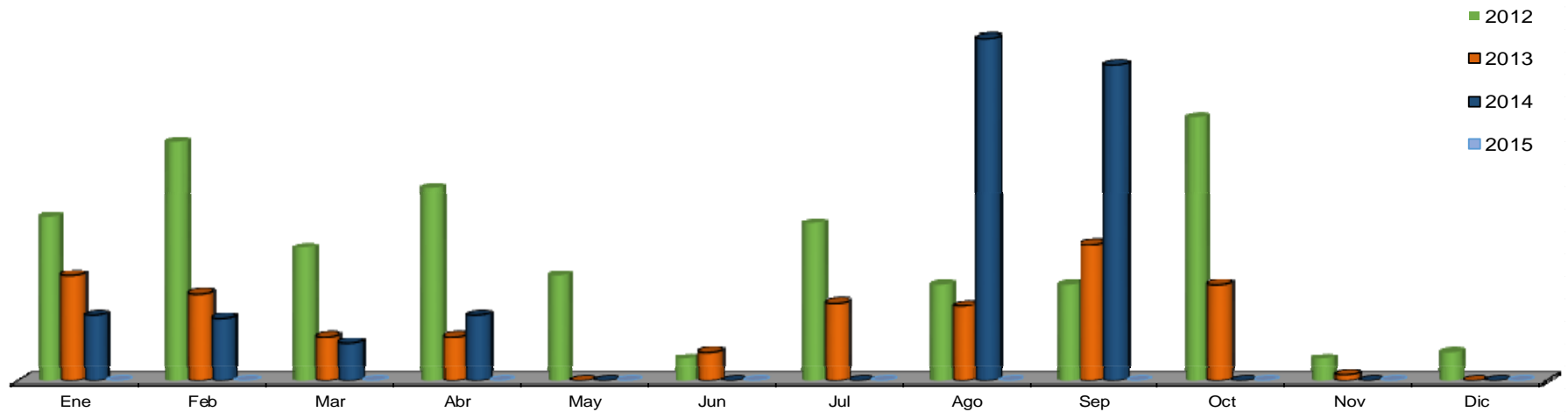



**Parques y jardines:
Tala de arboles secos y enfermos (Pza.)**

Años/Meses	Ene	Feb	Mar	Abr	May	Jun	Jul	Ago	Sep	Oct	Nov	Dic	Total	Prom Mensual
2012	53	77	43	62	34	7	51	31	31	85	7	9	490	41
2013	19	22	18	34	63	72	59	54	17	77	57	34	526	44
2014	7	0	36	3	64	25	0	0	0	53	28	26	242	20
2015	23	19	13	51	56	34	41	41	130	103	45	141	697	58

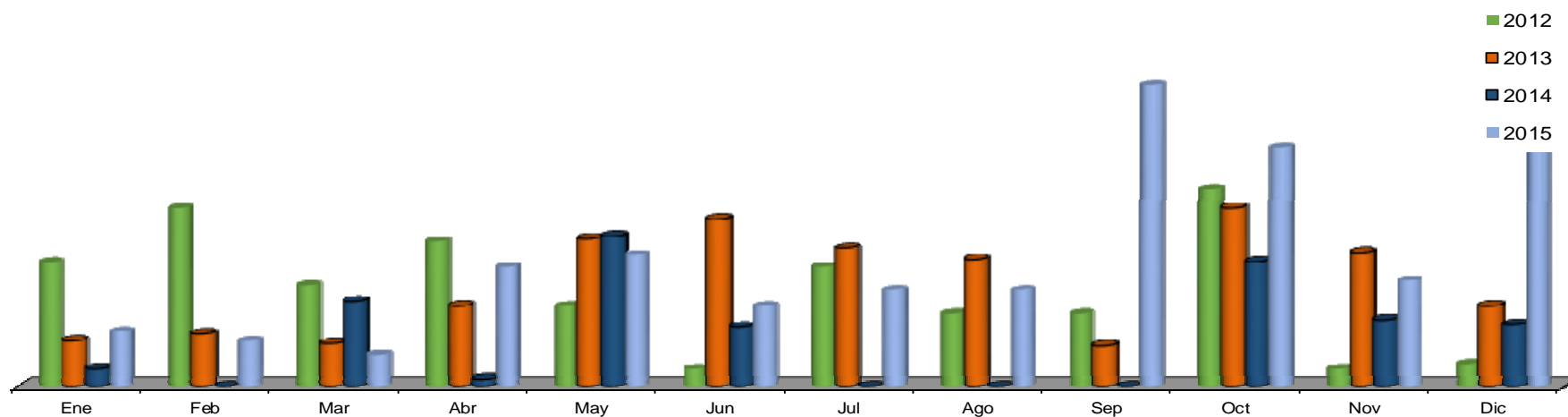



**Parques y jardines:
Total de Tala de Árboles (Pza.)**

■ NOTA: Este indicador mantiene la forma anterior conjunta para el comparativo 2012

Años/Meses	Ene	Feb	Mar	Abr	May	Jun	Jul	Ago	Sep	Oct	Nov	Dic	Total	Prom Mensual
2012	53	77	43	62	34	7	51	31	31	85	7	9	490	41
2013	53	50	32	48	63	81	84	78	61	108	59	34	751	63
2014	28	20	48	24	64	25	0	111	102	53	28	26	529	44
2015	23	19	13	51	56	34	41	41	130	103	45	141	697	58

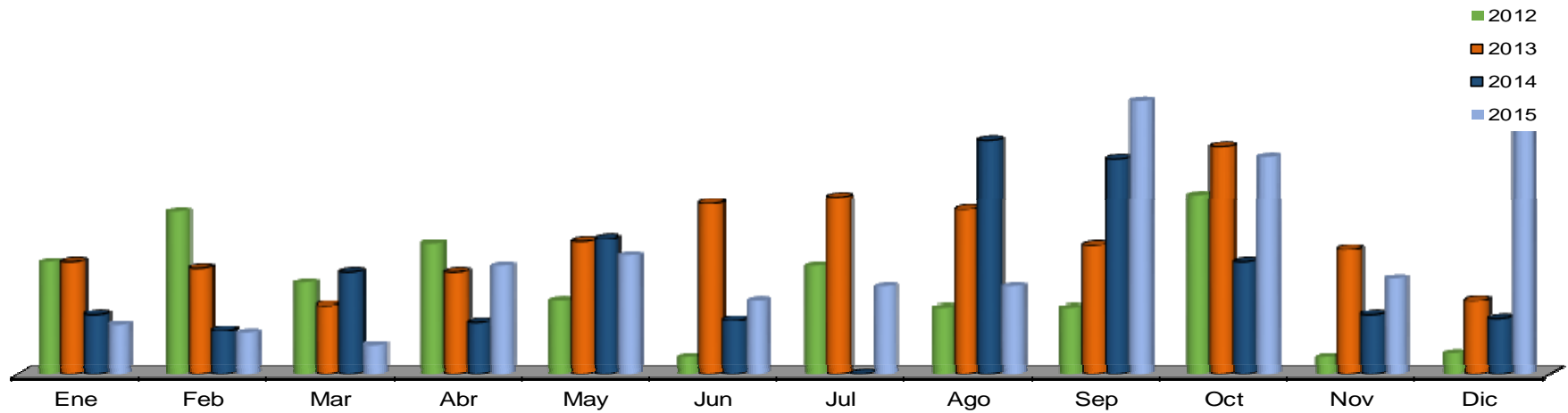



**Parques y jardines:
Triturado de arboles (Pza.)**

■ NOTA: Este indicador no existía anteriormente

Años/Meses	Ene	Feb	Mar	Abr	May	Jun	Jul	Ago	Sep	Oct	Nov	Dic	Total	Prom Mensual
2012														
2013	69	87	0	0	0	0	0	0	0	0	0	0	156	13
2014	0	0	19	0	0	0	0	0	0	0	0	0	19	2
2015	0	0	0	0	0	0	0	0	0	0	0	0	0	0

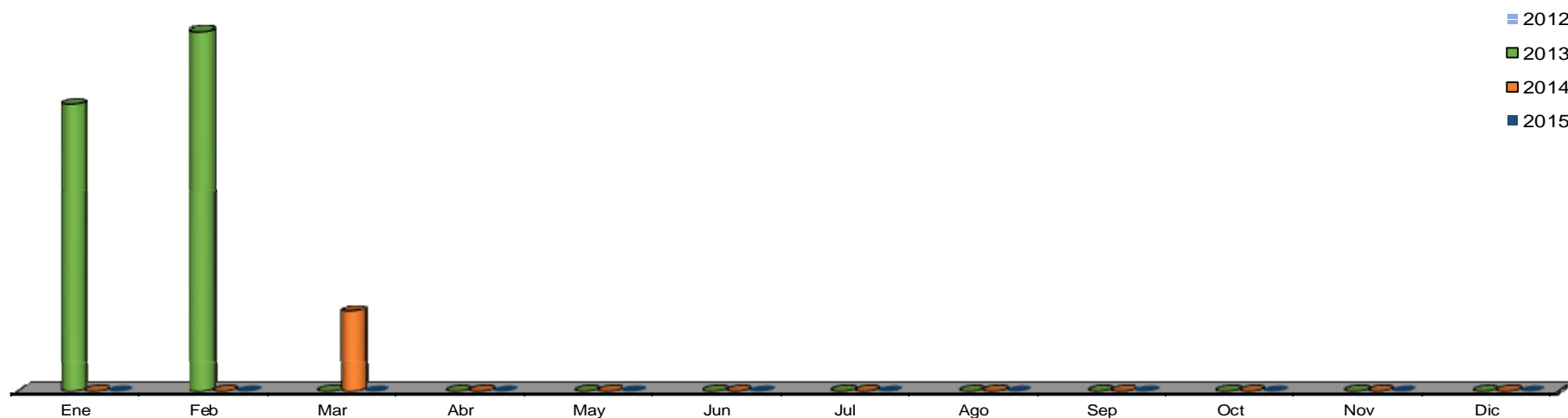



**Parques y jardines:
Instalación de pasto en rollo (M²)**

Años/Meses	Ene	Feb	Mar	Abr	May	Jun	Jul	Ago	Sep	Oct	Nov	Dic	Total	Prom Mensual
2012	0	2,000	4,160	0	300	4,000	0	2,000	0	150	0	2,100	14,710	1,226
2013	310	1,550	14	14	180	0	0	500	0	350	0	0	2,918	243
2014	250	0	1,500	0	0	1,400	0	2,550	0	500	2,000	1,600	9,800	817
2015	0	0	0	2,200	4,200	5,490	2,190	7,690	4,725	10,000	1,200	0	37,695	3,141

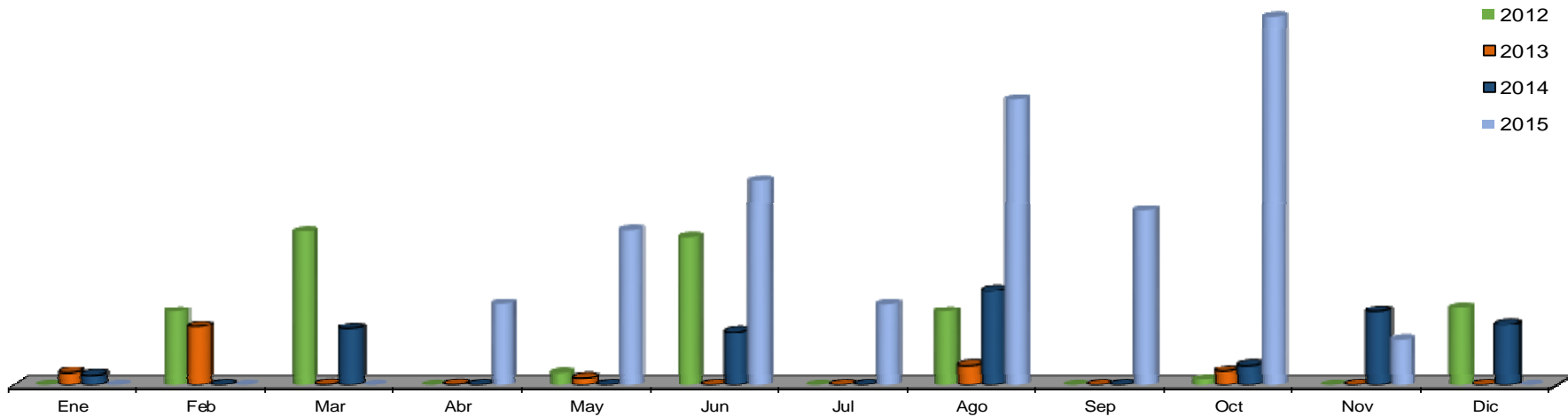



**Parques y jardines:
Recolección de basura vegetal en parques y áreas verdes (Ton.)**

Años/Meses	Ene	Feb	Mar	Abr	May	Jun	Jul	Ago	Sep	Oct	Nov	Dic	Total	Prom Mensual
2012	94	109	63	176	153	0	161	173	140	22	110	109	1,310	109
2013	134	108	99	114	140	129	128	119	116	133	112	121	1,453	121
2014	123	102	114	113	100	98	91	98	81	95	96	109	1,219	102
2015	104	93	109	126	104	110	120	111	99	102	80	104	1,262	105

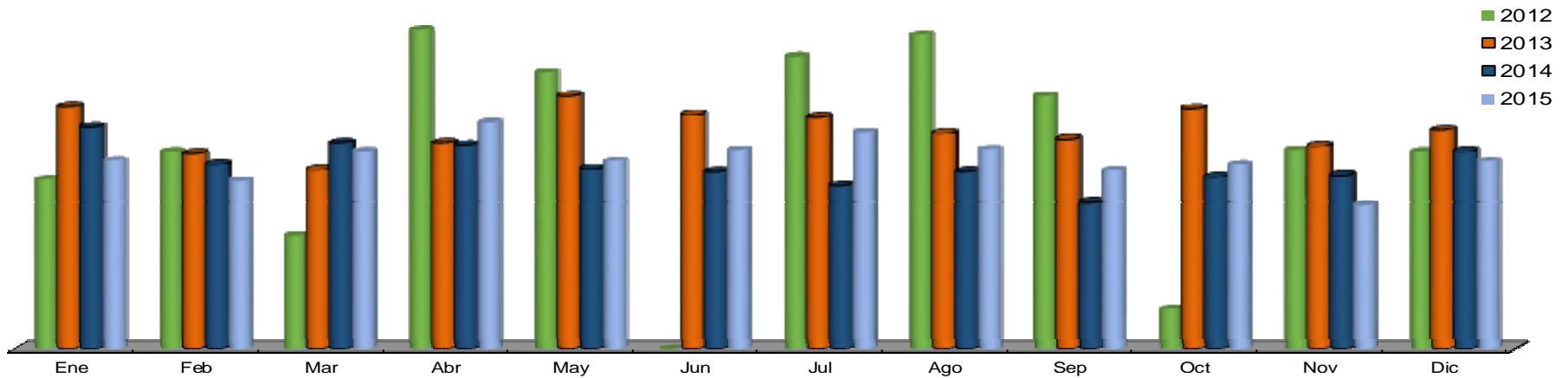



**Parques y jardines:
Pintura de juegos (Pza.)**

Años/Meses	Ene	Feb	Mar	Abr	May	Jun	Jul	Ago	Sep	Oct	Nov	Dic	Total	Prom Mensual
2012	19	23	24	83	50	72	235	46	77	12	44	92	777	65
2013	43	69	59	43	0	13	28	50	22	41	20	0	388	32
2014	25	73	78	83	67	44	97	55	9	63	32	17	643	54
2015	26	30	14	20	25	106	63	0	45	1	0	5	335	28

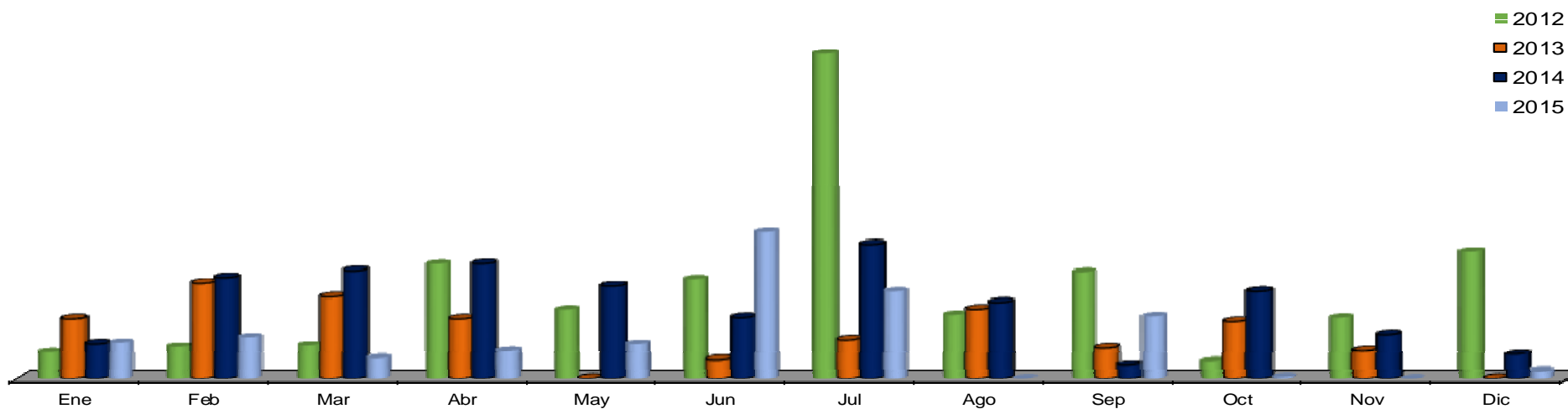



**Parques y jardines:
Pintura de bancas (Pza.)**

Años/Meses	Ene	Feb	Mar	Abr	May	Jun	Jul	Ago	Sep	Oct	Nov	Dic	Total	Prom Mensual
2012	19	23	24	83	50	72	235	46	77	12	44	92	777	65
2013	30	87	33	60	10	5	19	19	3	0	0	0	266	22
2014	18	14	32	46	27	9	89	135	6	22	25	0	423	35
2015	0	5	0	0	37	13	15	75	39	4	33	52	273	23

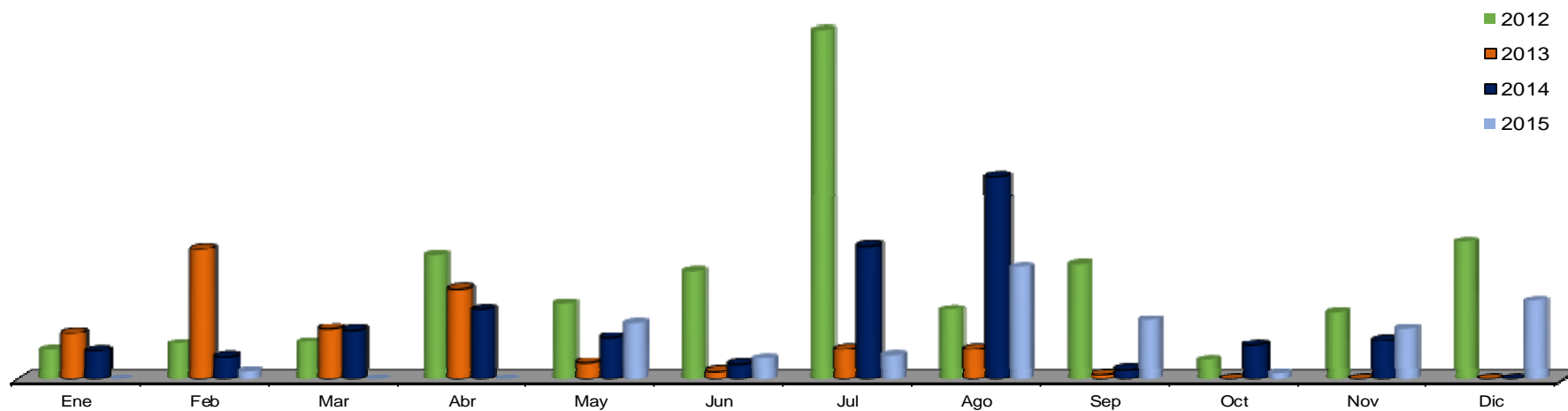



**Parques y jardines:
Pintura de arbotantes (Pza.)**

Años/Meses	Ene	Feb	Mar	Abr	May	Jun	Jul	Ago	Sep	Oct	Nov	Dic	Total	Prom Mensual
2012	19	23	24	83	50	72	235	46	77	12	44	92	777	65
2013	18	10	11	0	0	0	0	2	0	0	0	0	30	3
2014	0	0	14	36	0	0	0	4	0	0	14	0	68	6
2015	0	0	0	0	0	0	0	0	0	0	0	34	34	3

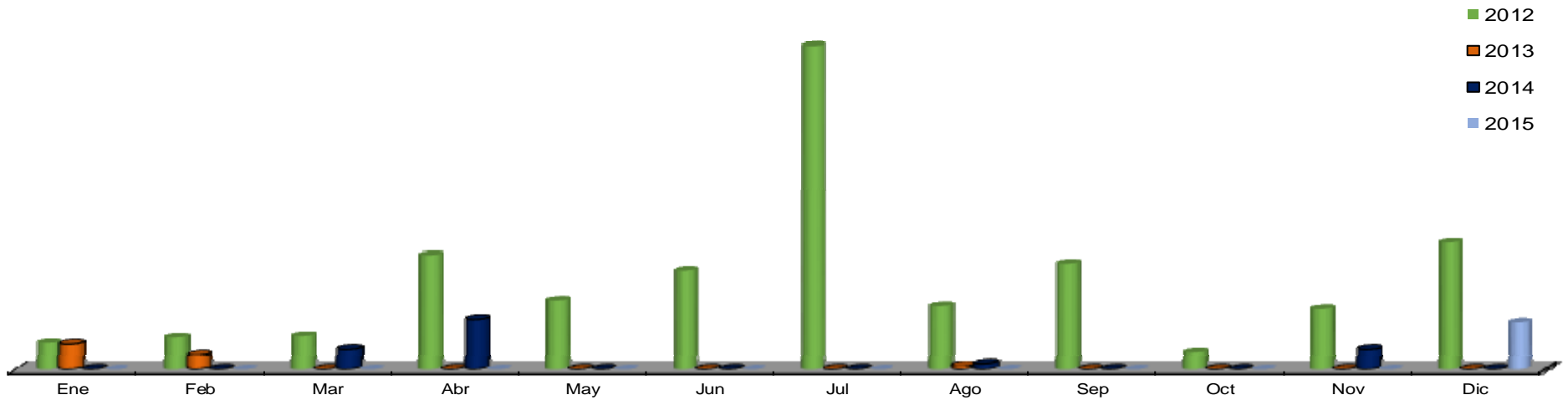



**Parques y jardines:
Pintura de arbotantes, bancas y juegos (Pza.)**

■ NOTA: Este indicador mantiene la forma anterior conjunta para el comparativo 2012

Años/Meses	Ene	Feb	Mar	Abr	May	Jun	Jul	Ago	Sep	Oct	Nov	Dic	Total	Prom Mensual
2012	19	23	24	83	50	72	235	46	77	12	44	92	777	65
2013	91	166	92	103	10	18	47	71	25	41	0	0	315	35
2014	43	87	124	165	94	53	186	194	15	85	71	17	1,134	95
2015	26	35	0	20	62	119	78	75	84	5	33	91	628	52

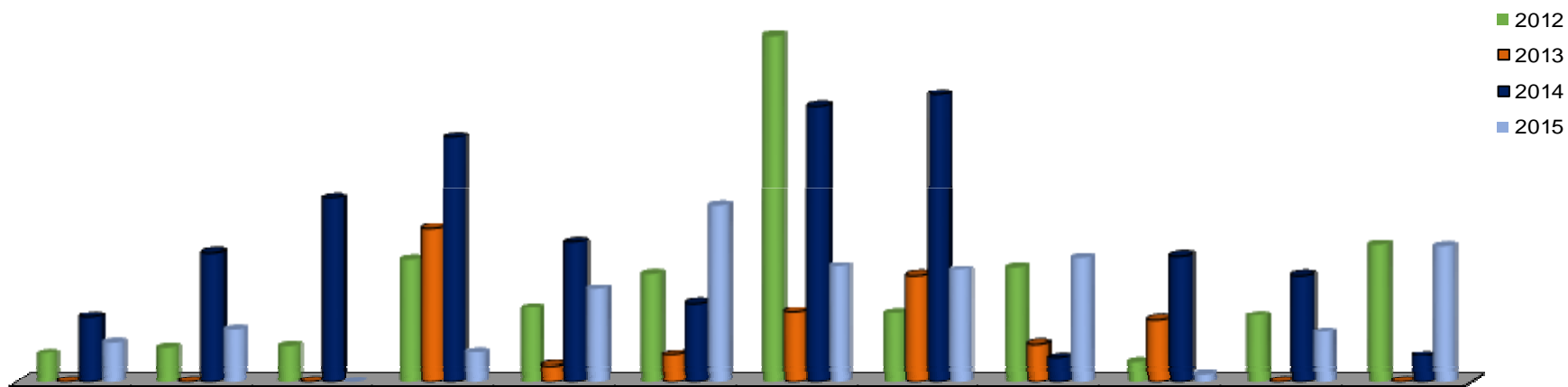



**Parques y jardines:
Fumigación aplicación de químico (hormiga, plaga, etc.)**

■ NOTA: Este indicador no existía anteriormente

Años/Meses	Ene	Feb	Mar	Abr	May	Jun	Jul	Ago	Sep	Oct	Nov	Dic	Total	Prom Mensual
2012														
2013	2	15	18	18	8	16	16	29	5	24	8	0	159	13
2014	7	0	7	11	7	9	10	8	7	12	9	7	94	8
2015	4	9	13	12	11	18	14	17	12	6	10	6	132	11

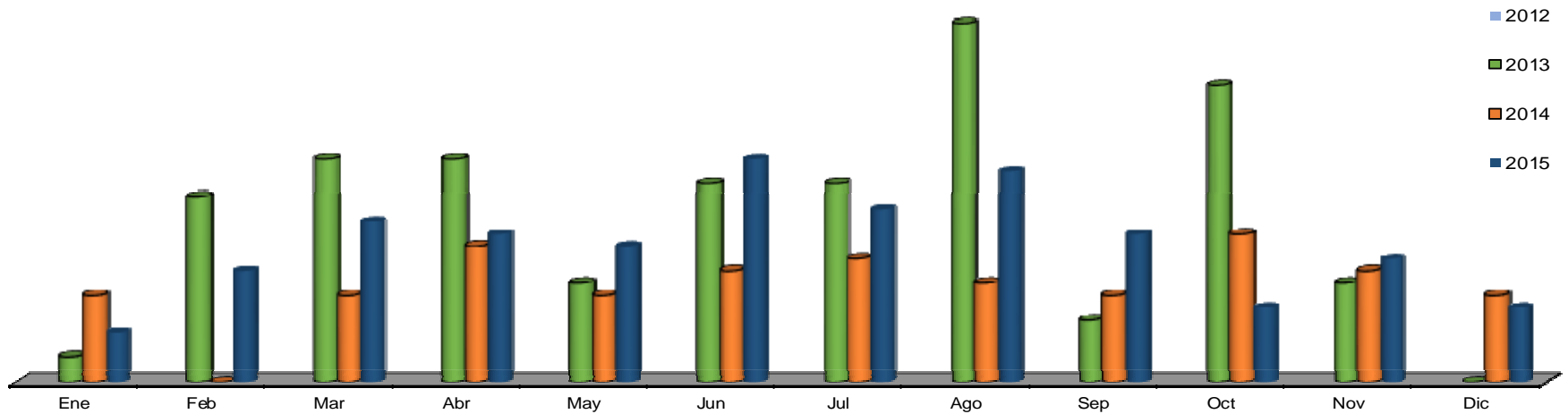

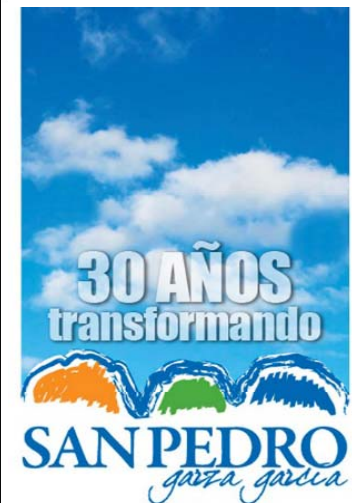

Dirección de Atención y Calidad



Consumo de Kw / \$ Costo 2013

		Ene13	Feb13	Mar13	Abr13	May13	Jun13	Jul13	Ago13	Sep13	Oct13	Nov13	Dic13
ALUMBRA DO PÚBLICO	CUENTAS	457	461	462	462	463	463	463	463	464	464	464	464
	KW HR	1,045,337	884,775	879,409	934,446	939,989	839,996	885,252	899	911,442	1,026,282	1,060,643	1,042,978
	\$	2,790,934	2,376,625	2,372,965	2,533,806	2,564,056	2,306,514	2,440,908	2,488,234	2,536,413	2,873,111	2,984,661	2,952,590

SEMÁFOR OS	CUENTAS	70	70	70	70	70	70	70	70	70	70	70	70
	KW HR	26,359	18,986	20,906	24,027	43,466	22,103	24,172	23,489	22,851	24,438	25,043	24,542
	\$	81,952	59,277	65,599	75,789	137,900	70,365	77,345	75,578	73,862	79,384	81,716	80,496

CAMARAS SEGURIDA D	CUENTAS	35	36	38	38	40	39	39	39	39	39	39	39
	KW HR	909	930	1,625	2,103	2,163	1,942	1,998	1,576	1,977	1,950	2,073	7,039
	\$	4,520	5,338	10,242	7,372	11,908	7,630	7,879	6,378	9,375	7,793	8,259	25,507

EDIFICIOS	CUENTAS	133	134	134	133	134	135	131	131	132	132	132	132
	KW HR	304,300	273,122	295,069	317,164	450,628	551,259	193,264	538,378	465,664	430,209	344,649	339,949
	\$	771,049	936,575	715,300	839,538	1,021,743	1,237,813	520,841	1,210,844	1,041,091	984,451	916,229	888,695

BOMBEO	CUENTAS	59	59	59	59	59	59	59	59	59	58	58	58
	KW HR	32,116	32,221	37,500	39,982	47,534	30,806	29,780	36,853	44,790	34,457	31,422	25,644
	\$	104,365	99,195	109,787	116,048	128,625	95,945	93,200	112,623	142,815	112,052	105,209	95,385

TOTAL MPIO.	CUENTAS	754	760	763	762	766	766	762	762	764	763	763	763
	KW HR	1,409,021	1,210,034	1,234,509	1,317,722	1,483,780	1,446,076	1,134,466	1,499,599	1,446,724	1,517,336	1,463,830	1,440,152
	\$	3,752,820	3,477,009	3,273,893	3,572,552	3,864,231	3,718,267	3,140,173	3,893,658	3,803,556	4,056,791	4,096,074	4,042,673



Consumo de Kw / \$ Costo 2014

		Ene14	Feb	Mar14	Abr14	May14	Jun14	Jul14	Ago14	Sep14	Oct14	Nov14	Dic14
ALUMBRA DO PÚBLICO	CUENTAS	464	464	464	464	465	465	465	465	464	464	464	465
	KW HR	1,081,842	1,021,993	1,090,121	1,047,228	1,045,873	1,022,366	991,032	1,020,061	1,026,187	1,024,626	1,021,029	1,313,207
	\$	\$3,372,443	\$2,916,526	\$3,118,853	\$3,015,237	\$3,031,562	\$2,971,541	\$2,888,507	\$2,987,895	\$3,024,332	\$3,040,775	\$3,068,954	\$3,951,769
SEMÁFOR OS	CUENTAS	70	70	70	70	70	70	70	70	70	70	70	70
	KW HR	26,379	33,010	30,259	33,983	33,983	27,796	27,607	27,333	27,177	19,699	19,892	26,617
	\$	\$86,912	\$109,318	\$100,667	\$113,648	\$114,179	\$93,779	\$93,620	\$93,145	\$93,066	\$67,771	\$68,767	\$92,372
CAMARAS SEGURIDA D	CUENTAS	39	39	39	39	39	39	39	39	40	40	40	40
	KW HR	17,924	3,765	4,016	4,049	3,752	3,452	3,100	3,463	4,155	3,181	2,825	1,677
	\$	\$117,844	\$9,034	\$13,305	\$15,229	\$13,773	\$13,063	\$11,959	\$13,307	\$23,794	\$11,598	\$10,561	\$6,737
EDIFICIOS	CUENTAS	135	136	136	135	39	40	136	136	137	139	140	141
	KW HR	301,797	339,240	333,968	410,133	495,838	591,463	662,836	687,504	605,167	573,044	397,793	383,318
	\$	\$767,756	\$938,043	\$851,224	\$1,059,169	\$1,074,479	\$1,189,180	\$1,677,077	\$1,550,448	\$1,379,353	\$1,288,681	\$955,124	\$916,167
BOMBEO	CUENTAS	58	58	59	60	61	61	61	61	61	61	61	61
	KW HR	26,662	26,581	26,737	33,668	37,516	39,444	36,394	41,319	33,780	33,060	28,482	51,904
	\$	\$102,416	\$95,509	\$93,490	\$223,042	\$118,004	\$150,577	\$145,208	\$154,362	\$138,009	\$135,968	\$122,667	\$168,792
TOTAL MPIO.	CUENTAS	766	767	768	768	674	675	771	771	772	774	775	777
	KW HR	1,454,604	1,424,589	1,485,101	1,529,061	1,616,962	1,684,521	1,720,969	1,779,680	1,696,466	1,653,610	1,470,021	1,776,723
	\$	\$4,447,371	\$4,068,430	\$4,177,539	\$4,426,325	\$4,351,998	\$4,418,140	\$4,816,372	\$4,799,157	\$4,658,553	\$4,544,792	\$4,226,073	\$5,135,837



Consumo de Kw / \$ Costo 2015

		Ene	Feb	Mar	Abr	May	Jun	Jul	Ago	Sep	Oct	Nov	Dic
ALUMBRA DO PÚBLICO	CUENTAS	40	40	40	40	40	40	40	474	474			492
	KW HR	5,343	4,382	4,423	4,232	3,938	4,001	4,247	954,333	956,167			1,007,886
	\$	\$3,658,154	\$2,893,417	\$3,202,585	\$3,192,123	\$2,943,486	\$2,739,326	\$2,817,424	\$3,009,405	\$3,019,991			\$3,689,941
SEMÁFOR OS	CUENTAS	143	143	142	142	144	145	143	70	70			70
	KW HR	473,532	446,535	437,944	446,683	568,315	618,250	473,532	18,814	19,084			20,647
	\$	\$52,385	\$94,980	\$110,602	\$114,914	\$70,298	\$69,042	\$71,329	\$67,848	\$69,168			\$72,822
CAMARAS SEGURIDA D	CUENTAS	40	40	40	40	40	40	40	40	40			40
	KW HR	5,343	4,382	4,423	4,232	3,938	4,001	4,247	3,387	3,124			1,816
	\$	\$18,762	\$15,511	\$15,416	\$14,773	\$13,956	\$13,941	\$14,632	\$12,069	\$11,634			\$7,081
EDIFICIOS	CUENTAS	143	143	142	142	144	145	147	145	145			146
	KW HR	473,532	446,535	437,944	446,683	568,315	618,250	688,111	731,715	630,791			291,859
	\$	\$1,112,796	\$1,012,625	\$935,661	\$854,164	\$1,044,501	\$1,113,793	\$1,304,006	\$1,301,663	\$1,211,386			\$760,303
BOMBEO	CUENTAS	61	61	61	61	61	64	65	65	65			68
	KW HR	15,432	18,239	13,618	18,055	23,669	24,799	32,686	110,019	41,342			8,444
	\$	\$101,561	\$103,561	\$93,066	\$99,636	\$107,392	\$79,938	\$92,538	\$301,007	\$116,551			\$274,045
TOTAL MPIO.	CUENTAS	782	783	782	782	784	793	796	794	794			816
	KW HR	1409411	1448861	1540171	1538301	1556876	1527673	1641197	1,818,268	1,650,508			1,330,652
	\$	\$4,943,658	\$4,120,095	\$4,357,329	\$4,275,610	\$4,179,634	\$4,016,039	\$4,299,930	\$4,691,992	\$4,428,730			\$4,804,192

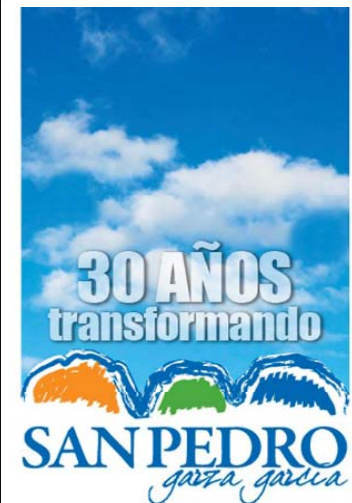

Coordinación Administrativa



INDICADORES DE COORDINACION ADMINISTRATIVA 2013 - 2015

		Ene	Feb	Mar	Abr	May	Jun	Jul	Ago	Sep	Oct	Nov	Dic	TOTAL	
CONTROL PRESUPUESTAL	INCURRIDO	2012	6,512,394	10,558,463	15,408,538	11,650,610	11,404,458	16,180,944	16,335,407	13,241,315	14,878,837	18,007,706	14,808,279	17,707,557	166,694,508
	PRESUPUESTADO		7,307,393	6,099,655	25,235,260	19,825,057	11,901,113	15,272,413	16,332,565	12,086,669	16,428,509	15,834,620	22,247,686	26,727,559	195,298,499
	INCURRIDO	2013	11,829,253	14,550,103	14,404,307	16,369,588	14,253,970	15,243,527	20,988,915	15,783,210	14,399,806	17,468,917	18,667,161	21,311,085	195,269,841
	PRESUPUESTADO		8,928,907	13,210,459	17,620,873	15,801,092	13,608,680	19,349,215	28,862,593	15,531,048	17,240,033	22,267,012	16,771,065	22,117,355	211,308,332
	INCURRIDO	2014	19,869,882	16,530,208	15,963,358	17,570,118	19,547,504	19,054,021	20,988,915	17,867,460	20,176,063	21,422,265	23,875,880	28,342,670	241,208,344
	PRESUPUESTADO		29,110,639	15,443,114	15,250,910	18,808,046	17,439,296	16,525,313	28,862,593	22,370,553	15,865,448	23,213,470	23,220,212	28,499,879	254,609,473
	INCURRIDO	2015	21,192,918	19,069,834	22,069,192	18,375,647	20,131,101	20,088,022	27,081,473						148,008,187
	PRESUPUESTADO		23,806,160	23,089,035	21,871,779	17,548,250	39,869,918	21,127,077	27,069,027						174,381,246
SERVICIOS PERSONALES	INCURRIDO	2012	4,914,731	3,778,221	5,861,645	2,556,953	4,157,531	4,689,260	6,816,018	4,599,134	4,619,486	4,703,948	5,208,672	7,469,570	59,375,169
	PRESUPUESTADO		5,019,833	3,470,198	6,320,126	1,691,155	3,769,631	3,699,653	6,816,018	4,143,134	5,693,760	4,085,448	2,863,127	4,808,197	52,380,280
	INCURRIDO	2013	7,984,849	5,019,547	5,548,762	4,680,531	4,912,601	5,339,594	7,497,788	5,186,307	4,342,457	5,126,248	5,016,593	8,050,814	68,706,092
	PRESUPUESTADO		7,004,054	5,189,618	6,380,615	4,702,383	4,702,383	5,115,183	7,479,200	4,702,383	4,702,383	4,702,383	5,115,183	10,269,461	70,065,229
	INCURRIDO	2014	8,101,205	5,406,444	5,355,105	6,965,654	5,610,790	5,698,461	7,497,788	6,189,004	5,635,800	6,577,609	6,226,179	10,680,636	79,944,674
	PRESUPUESTADO		13,574,485	5,333,268	5,816,573	6,478,815	5,930,841	6,075,283	7,479,200	6,641,379	5,218,786	8,295,898	5,680,047	6,139,036	82,663,609
	INCURRIDO	2015	8,734,317	5,906,152	6,900,388	5,848,721	5,240,739	5,081,336	11,552,242						49,263,895
	PRESUPUESTADO		7,813,278	5,790,355	8,659,347	5,395,570	6,982,626	5,994,299	13,486,990						54,122,465

INDICADORES DE COORDINACION ADMINISTRATIVA 2013 - 2015

			Ene	Feb	Mar	Abr	May	Jun	Jul	Ago	Sep	Oct	Nov	Dic	TOTAL
MATERIALES Y SUMINISTROS	INCURRIDO	2012	9,930	1,152,386	1,833,794	1,980,638	2,376,878	2,853,375	2,733,001	3,105,582	2,913,601	4,652,490	2,880,967	3,678,274	30,170,916
	PRESUPUESTADO		914,713	1,249,963	3,272,144	5,000,988	3,269,879	2,904,296	2,730,159	2,376,970	3,426,676	3,114,344	4,146,780	2,789,334	35,196,246
	INCURRIDO	2013	114,668	2,540,319	1,944,170	1,743,245	1,932,708	2,128,119	3,853,803	2,716,183	1,977,139	4,489,689	5,533,674	4,206,156	33,179,874
	PRESUPUESTADO		114,668	1,321,283	2,177,230	2,347,502	2,323,837	3,841,895	11,957,966	3,681,114	2,939,683	5,555,801	2,854,206	3,584,107	42,699,293
	INCURRIDO	2014	2,128,781	3,228,327	2,869,908	2,188,629	3,956,572	4,128,664	3,998,757	3,046,457	2,955,290	3,488,623	8,667,909	8,586,631	49,244,548
	PRESUPUESTADO		3,740,914	2,128,722	2,126,505	1,964,112	3,225,258	2,261,122	12,042,851	6,881,773	2,176,723	8,295,898	9,066,975	6,551,963	60,462,817
INCURRIDO	2015	1,985,576	2,986,243	6,174,098	4,103,029	5,450,409	5,070,800	6,488,173						32,258,329	
PRESUPUESTADO		6,199,459	8,750,824	4,484	3,749,662	23,411,989	4,818,256	4,609,110						51,543,784	
SERVICIOS GENERALES	INCURRIDO	2012	1,587,733	5,627,856	7,713,099	7,113,019	4,870,049	8,638,309	6,786,388	5,536,600	7,345,750	8,651,267	6,718,639	6,559,714	77,148,423
	PRESUPUESTADO		1,372,847	1,379,494	15,642,990	13,132,913	4,861,603	8,668,464	6,786,388	5,566,565	7,308,073	8,634,828	15,237,779	19,130,029	107,721,973
	INCURRIDO	2013	3,729,736	6,990,237	6,911,375	9,945,811	7,408,660	7,775,814	9,637,323	7,880,720	8,080,209	7,852,980	8,116,893	9,054,114	93,383,873
	PRESUPUESTADO		1,810,185	6,699,558	9,063,028	8,751,207	6,582,459	10,392,137	9,425,428	7,147,551	9,597,967	12,008,827	8,801,676	8,263,787	98,543,810
	INCURRIDO	2014	9,639,896	7,895,438	7,738,372	8,415,835	9,980,142	9,226,896	9,492,370	8,632,000	11,584,973	11,356,034	8,981,792	9,075,404	112,019,151
	PRESUPUESTADO		11,795,240	7,981,124	7,307,832	10,365,118	8,283,197	8,188,908	9,340,542	8,847,400	8,469,939	8,794,141	8,473,190	15,808,880	113,655,513
INCURRIDO	2015	10,473,025	10,177,438	8,994,706	8,423,898	9,439,952	9,935,885	9,041,057						66,485,961	
PRESUPUESTADO		9,793,424	8,547,856	13,207,948	8,403,018	9,475,303	10,314,520	8,972,927						68,714,996	



**Coordinación administrativa:
Listado de personal**

Años/Meses	Ene	Feb	Mar	Abr	May	Jun	Jul	Ago	Sep	Oct	Nov	Dic	Total	Prom Mensual
2012	372	376	376	377	380	394	402	403	405	403	418	418	4,724	394
2013	418	418	416	417	417	419	418	419	418	418	421	418	5,017	418
2014	420	420	416	417	400	404	404	407	412	418	416	415	4,949	412
2015	421	425	427	424	425	423	422	422	421	419	421		4,650	423

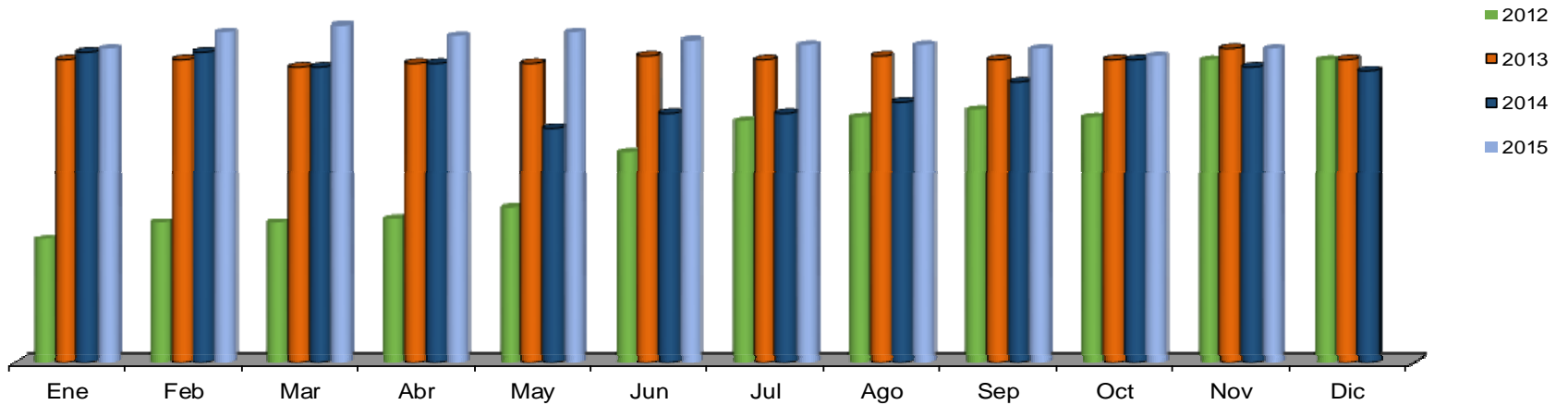

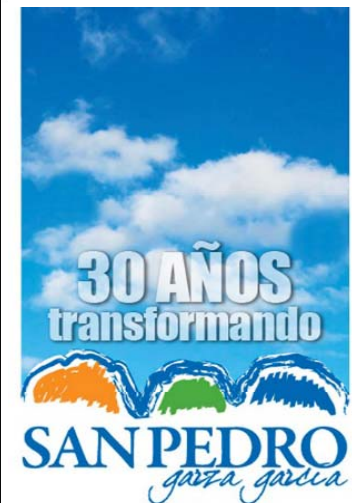

Coordinación de Inspección y Vigilancia

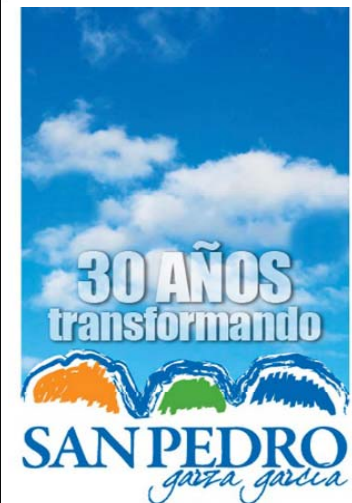

Jefatura de Recolección de Basura Domiciliaria "PASA" y Lotes Baldíos



Recolección de basura domiciliar por parte de Recolector (Ton.)

Años/Meses	Ene	Feb	Mar	Abr	May	Jun	Jul	Ago	Sep	Oct	Nov	Dic	Total	Prom Mensual
2012	3,224	3,066	3,393	3,004	3,526	3,314	3,235	3,395	3,232	3,513	3,072	3,395	39,371	3,281
2013	3,378	3,004	3,053	3,442	3,607	3,341	3,487	3,552	3,526	3,649	3,463	3,474	40,976	3,415
2014	3,576	3,195	3,365	3,243	3,613	3,507	3,647	3,479	3,676	3,665	3,266	3,995	42,226	3,519
2015	3,857	3,217	3,684	3,578	3,611	3,783	3,529	3,524	3,519	3,668	3,419	3,695	43,084	3,590

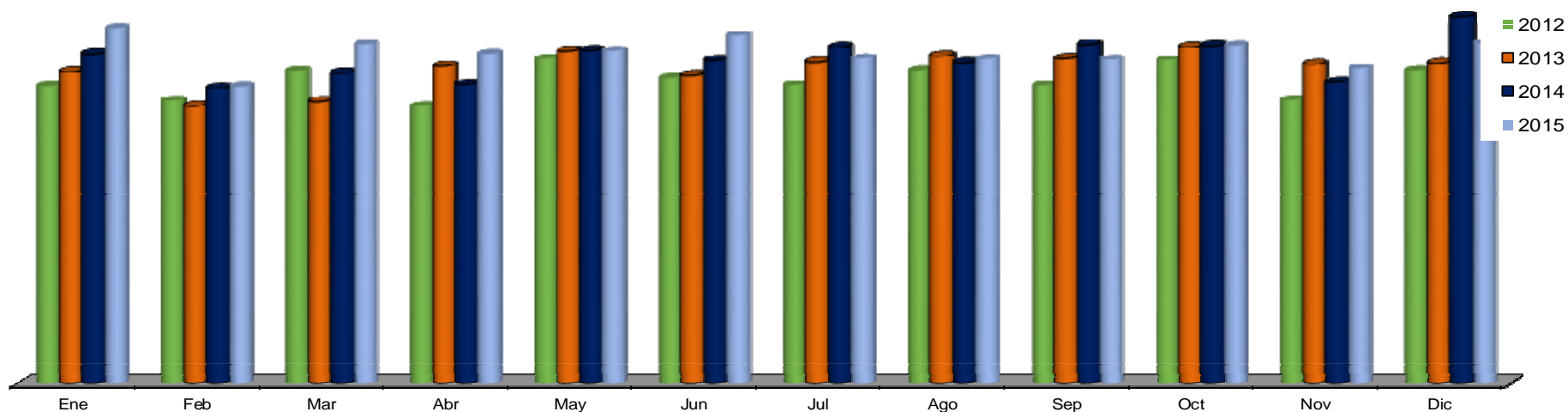



Pago por recolección de basura domiciliaria (\$ Pesos)

Años/Meses	Ene	Feb	Mar	Abr	May	Jun	Jul	Ago	Sep	Oct	Nov	Dic	Total	Prom Mensual
2012	1,083,259	1,030,190	1,140,104	1,009,495	1,184,874	1,113,580	1,087,133	1,140,806	1,085,937	1,180,411	1,032,270	1,140,726	13,228,783	1,102,399
2013	1,175,669	1,045,350	1,062,427	1,197,955	1,255,184	1,162,296	1,213,615	1,236,211	1,226,944	1,269,981	1,205,002	1,208,942	14,259,575	1,188,298
2014	1,293,889	1,156,117	1,217,578	1,173,228	1,307,287	1,268,873	1,319,505	1,258,597	1,329,955	1,632,400	1,454,722	1,779,542	16,191,692	1,349,308
2015	1,717,973	1,433,185	1,640,952	1,593,704	1,608,395	1,685,046	1,571,976	1,569,820	1,567,298	1,675,130	1,561,428	1,687,437	19,312,344	1,609,362

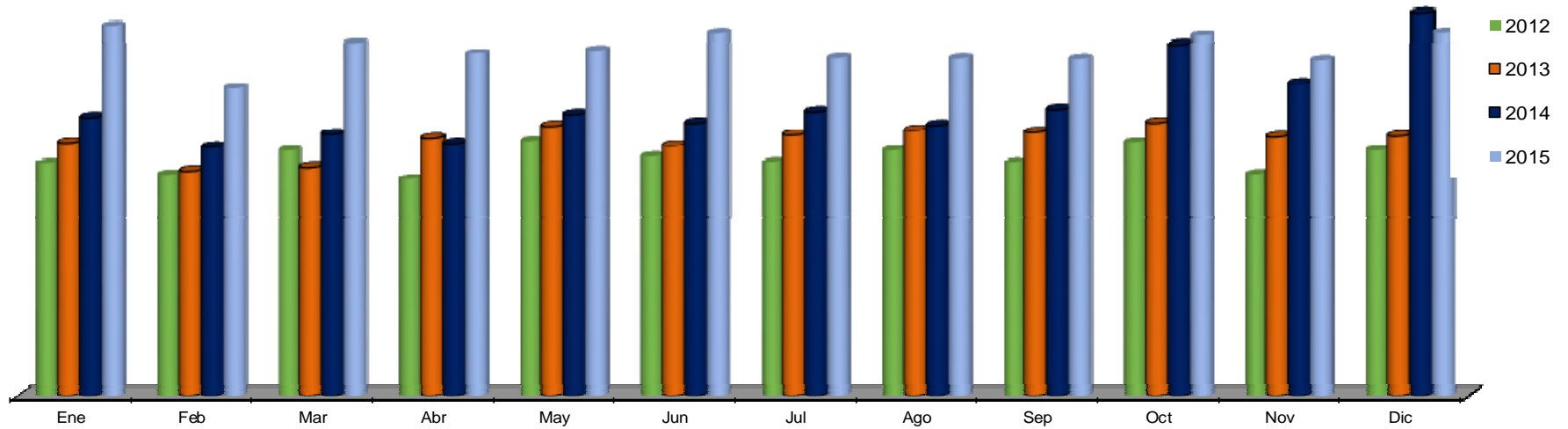



POA

Lotes baldíos inspeccionados (# Lotes)

Años/Meses	Ene	Feb	Mar	Abr	May	Jun	Jul	Ago	Sep	Oct	Nov	Dic	Total	Prom Mensual
2012	465	171	324	843	485	703	470	487	625	595	815	618	6,601	550
2013	490	317	456	865	520	749	575	569	658	769	984	645	7,597	633
2014	498	215	563	679	588	753	615	697	665	694	895	769	7,631	636
Meta 2015	636	636	636	636	636	636	636	636	636	636	636	636	7,632	636
Real 2015	345	427	684	618	649	725	783	712	781	696	738	687	7,845	654

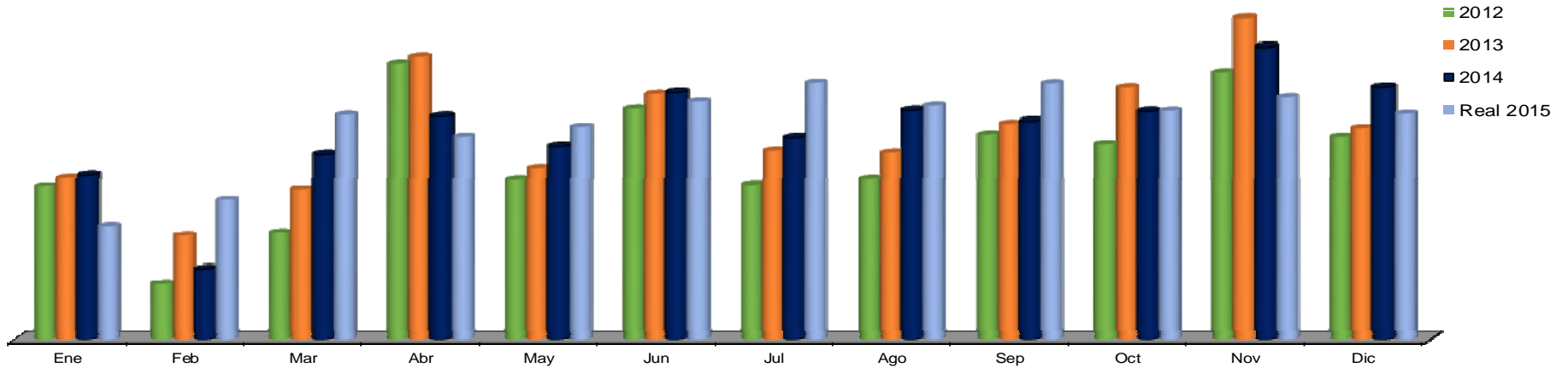



Limpeza de lotes baldíos por propietarios (# Lotes)

Años/Meses	Ene	Feb	Mar	Abr	May	Jun	Jul	Ago	Sep	Oct	Nov	Dic	Total	Prom Mensual
2012	438	153	260	717	388	570	402	433	532	476	693	526	5,588	466
2013	456	298	431	798	451	637	512	480	465	580	803	549	6,460	538
2014	455	179	542	583	543	654	533	575	510	570	760	576	6,480	540
2015	308	373	603	523	581	634	686	634	697	625	632	594	6,890	574

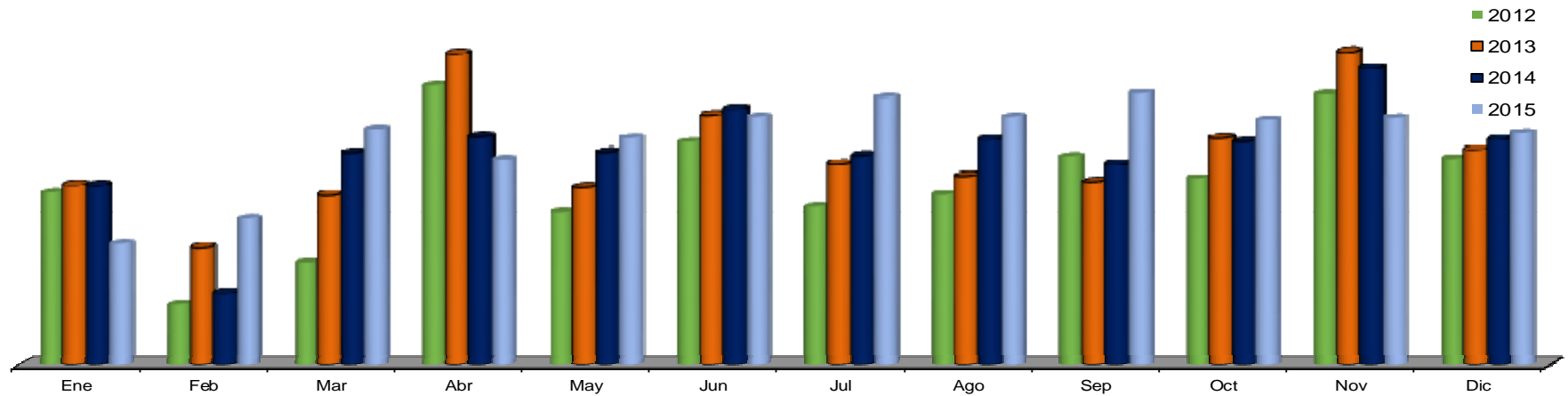



Amonestaciones aplicadas lotes baldíos / reglamento de limpia (# Amonestaciones)

Años/Meses	Ene	Feb	Mar	Abr	May	Jun	Jul	Ago	Sep	Oct	Nov	Dic	Total	Prom Mensual
2012	27	18	64	126	97	133	68	54	93	119	122	92	1,013	84
2013	34	19	25	67	69	112	63	89	193	189	172	96	1,128	94
2014	43	36	21	96	45	99	82	122	155	124	135	193	1,151	96
2015	37	54	81	95	68	91	97	78	84	71	106	93	955	80

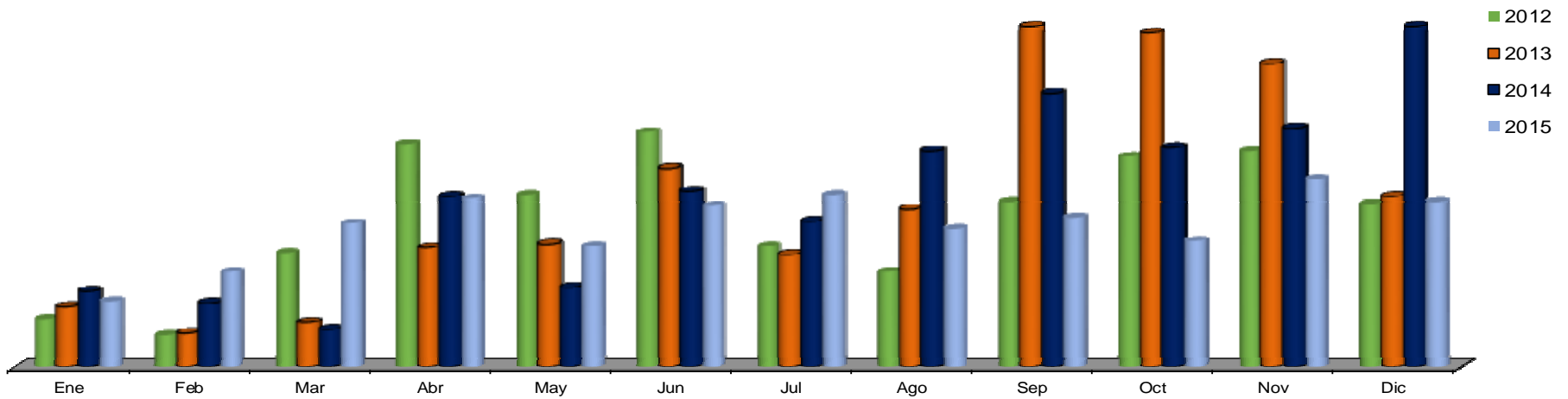

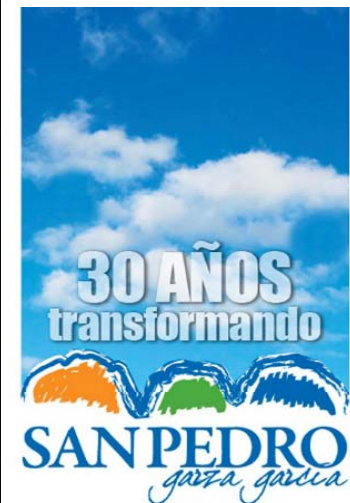

Jefatura de Recolección de Basura Comercial



Monto ingresado por Limpieza y recolección de desechos en comercios y recargos (\$ Pesos)

POA

Años/Meses	Ene	Feb	Mar	Abr	May	Jun	Jul	Ago	Sep	Oct	Nov	Dic	Total	Prom Mensual
2012	156,262	118,461	165,471	26,273	37,406	12,481	30,807	42,143	51,336	129,612	13,701	9,258	793,212	66,101
2013	115,699	127,702	175,190	87,234	140,980	95,942	65,156	8,788	5,010	8,895	62,888	31,623	925,106	77,092
2014	174,481	198,342	195,128	30,387	27,631	19,479	11,757	14,292	16,112	52,620	11,935	9,613	761,778	63,481
Meta 2015	65,720	65,720	65,720	65,720	65,720	65,720	65,720	65,720	65,720	65,720	65,720	65,720	788,646	65,720
Real 2015	134,543	132,392	167,680	21,246	43,219	15,210	45,134	13,489	24,688	10,683	1,817	7,186	617,286	51,441

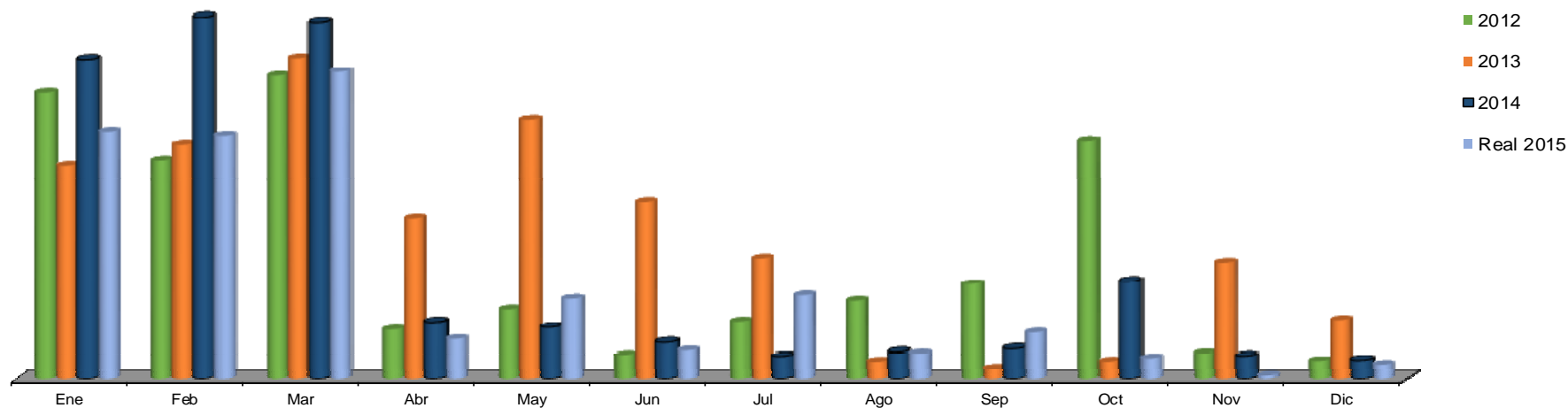

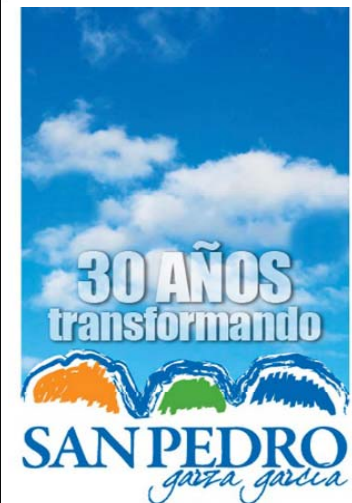

Jefatura de Roturas de Pavimento



Monto Ingresado por Pago de Rotura Pavimento (\$ Pesos)

Años/Meses	Ene	Feb	Mar	Abr	May	Jun	Jul	Ago	Sep	Oct	Nov	Dic	Total	Prom Mensual
2012	34,540	748,342	32,102	29,679	178,379	79,650	286,897	197,737	149,911	772,570	59,661	142,508	2,711,975	225,998
2013	33,861	164,009	895,631	309,528	839,289	997,554	751,378	176,795	403,455	79,331	352,294	519,051	5,522,176	460,181
2014	75,180	83,776	304,295	459,591	63,589	580,124	134,244	582,059	102,954	850,546	260,749	166,206	3,663,311	305,276
Meta 2015	284,366	284,366	284,366	284,366	284,366	284,366	284,366	284,366	284,366	284,366	284,366	284,366	3,412,396	284,366
2015	21,786	136,695	92,532	147,406	862,931	261,123	534,493	208,197	254,112	269,535	197,682	189,270	3,175,761	264,647

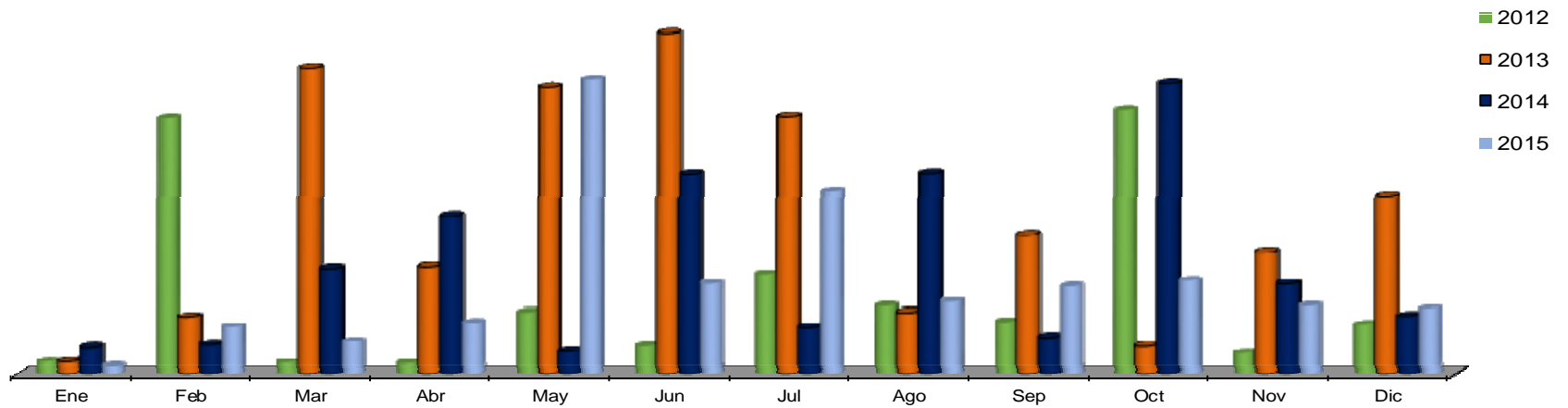



Monto ingresado por pago de ocupación de la vía pública (\$ Pesos)

Años/Meses	Ene	Feb	Mar	Abr	May	Jun	Jul	Ago	Sep	Oct	Nov	Dic	Total	Prom Mensual
2012	2,081	14,116	42,245	1,717	3,846	7,267	54,495	34,692	18,401	36,427	6,800	10,265	232,352	19,363
2013	2,625	75,809	22,474	70,440	76,860	93,163	80,129	38,932	32,580	12,970	13,896	39,263	559,142	46,595
2014	6,487	6,704	48,032	60,292	7,314	48,805	27,713	52,601	10,927	45,853	19,838	38,575	373,141	31,095
Meta 2015	27,602	27,602	27,602	27,602	27,602	27,602	27,602	27,602	27,602	27,602	27,602	27,602	331,225	27,602
2015	14,077	8,418	10,456	12,432	79,529	33,528	33,431	15,563	13,802	17,057	18,517	12,497	269,306	22,442

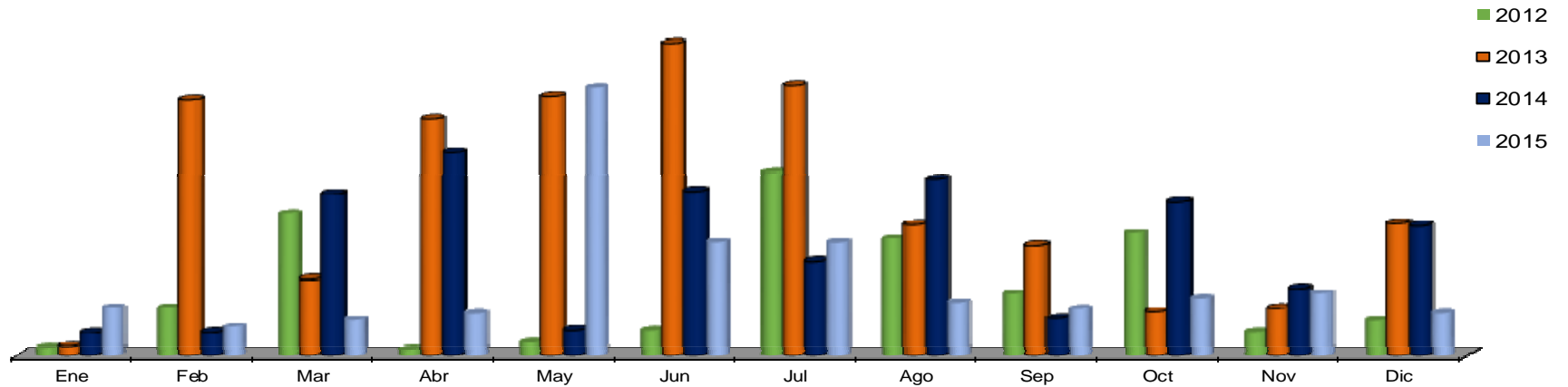



Monto ingresado por pago de multas por rotura pavimento (\$ Pesos)

Años/Meses	Ene	Feb	Mar	Abr	May	Jun	Jul	Ago	Sep	Oct	Nov	Dic	Total	Prom Mensual
2012	0	0	0	2,423	0	0	0	0	4,846	0	0	0	7,268	606
2013	0	0	1,295	0	0	0	0	0	0	3,238	1,619	0	6,152	513
2014	10,362	3,365	50,468	0	0	11,776	0	0	0	3,365	0	0	79,335	6,611
Meta 2015	6,870	6,870	6,870	6,870	6,870	6,870	6,870	6,870	6,870	6,870	6,870	6,870	82,442	6,870
2015	0	21,030	70,100	0	0	0	7,010	0	0	0	0	0	98,140	8,178

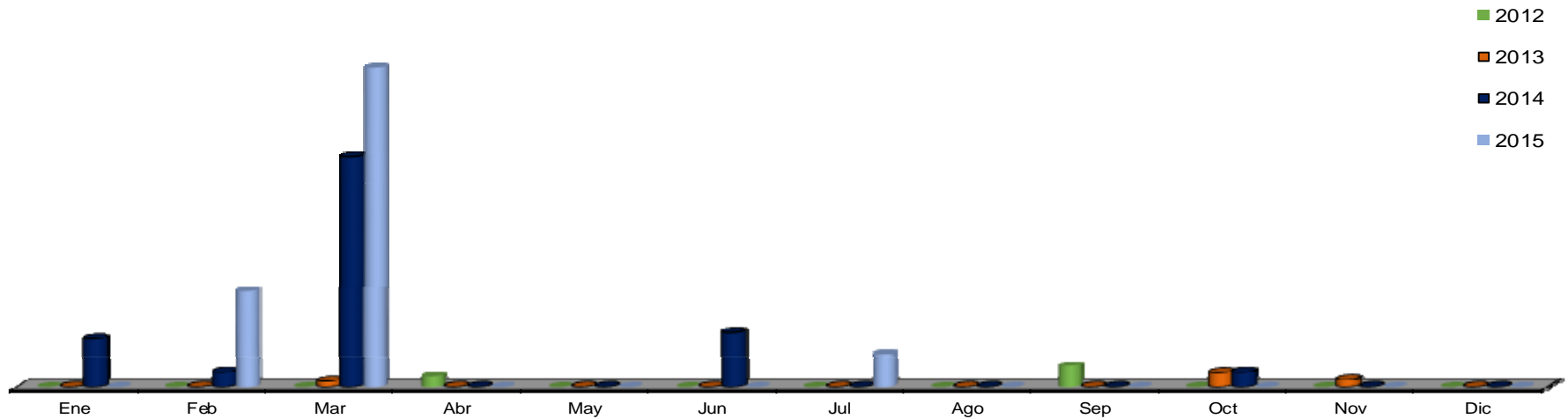



Monto Ingresado por Pago de Rotura Pavimento, Ocupación y Sanciones (\$ Pesos)

POA

NOTA: Este indicador no existía anteriormente

Años/Meses	Ene	Feb	Mar	Abr	May	Jun	Jul	Ago	Sep	Oct	Nov	Dic	Total	Prom Mensual
2012														
2013														
2014	92,029	93,844	402,794	519,883	70,903	640,704	161,957	634,659	113,881	952,383	280,587	204,781	4,168,405	347,367
Meta 2015	318,839	318,839	318,839	318,839	318,839	318,839	318,839	318,839	318,839	318,839	318,839	318,839	3,826,063	318,839
Real 2015	35,863	298,534	173,089	159,838	942,460	294,650	620,068	223,760	267,915	297,275	216,199	208,953	3,738,604	311,550

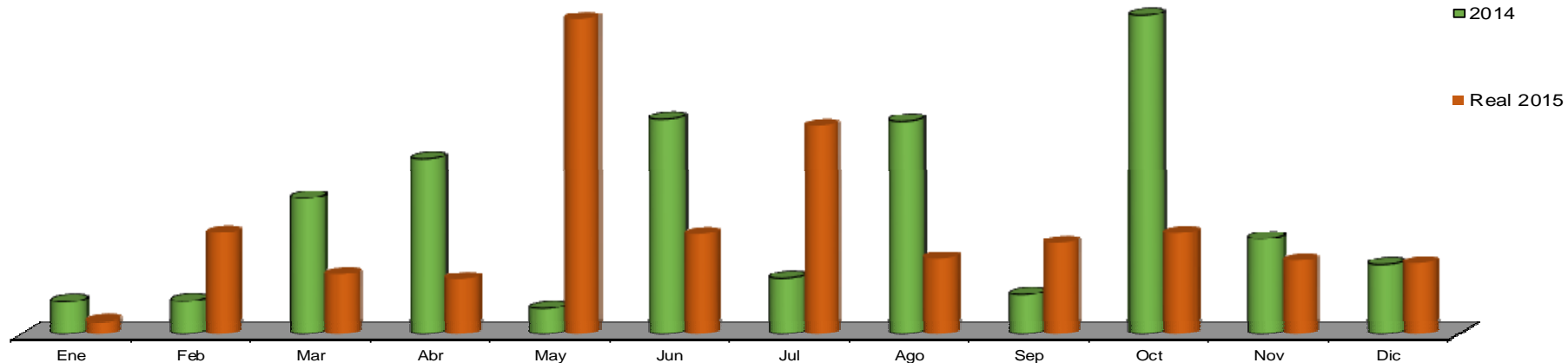



Nivelación de registros por empresas (# Registros)

Años/Meses	Ene	Feb	Mar	Abr	May	Jun	Jul	Ago	Sep	Oct	Nov	Dic	Total	Prom Mensual
2012	29	19	12	14	7	5	5	6	4	2	11	14	128	11
2013	20	25	6	2	3	12	8	9	4	5	3	4	101	8
2014	2	0	4	1	30	9	21	12	13	2	30	0	124	10
2015	37	15	8	8	5	10	6	6	8	7	8	7	125	10

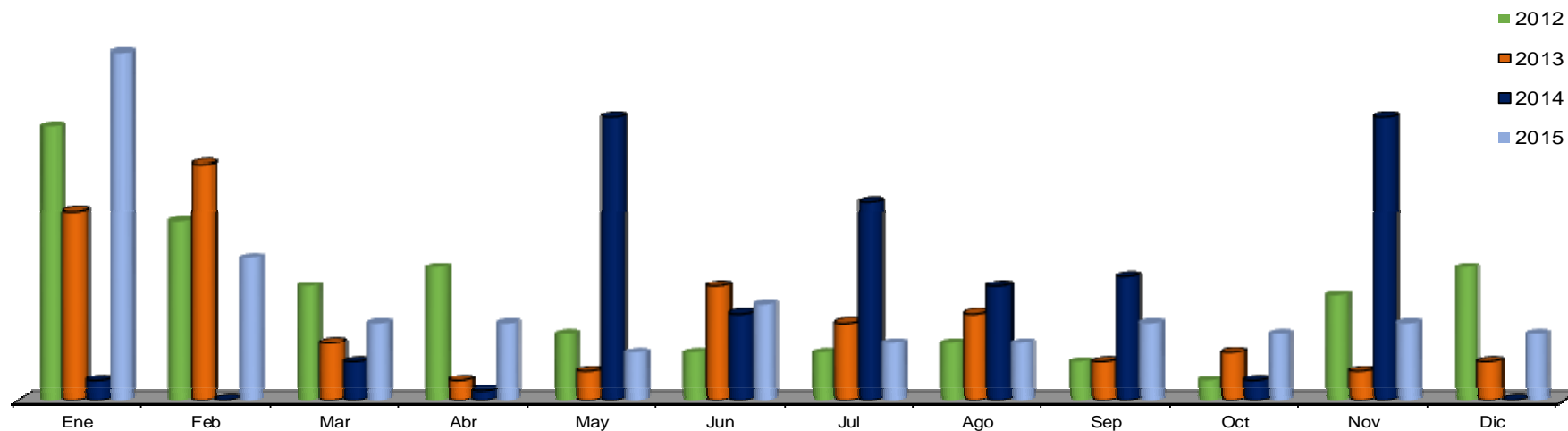



Permisos para construcción en vía pública (# Permisos)

Años/Meses	Ene	Feb	Mar	Abr	May	Jun	Jul	Ago	Sep	Oct	Nov	Dic	Total	Prom Mensual
2012	26	25	17	17	24	25	35	34	16	42	43	21	325	27
2013	16	30	37	31	17	26	21	22	23	30	47	55	355	30
2014	16	23	33	25	20	39	34	22	37	34	27	37	347	29
2015	37	34	29	30	23	39	32	28	44	45	23	22	386	32

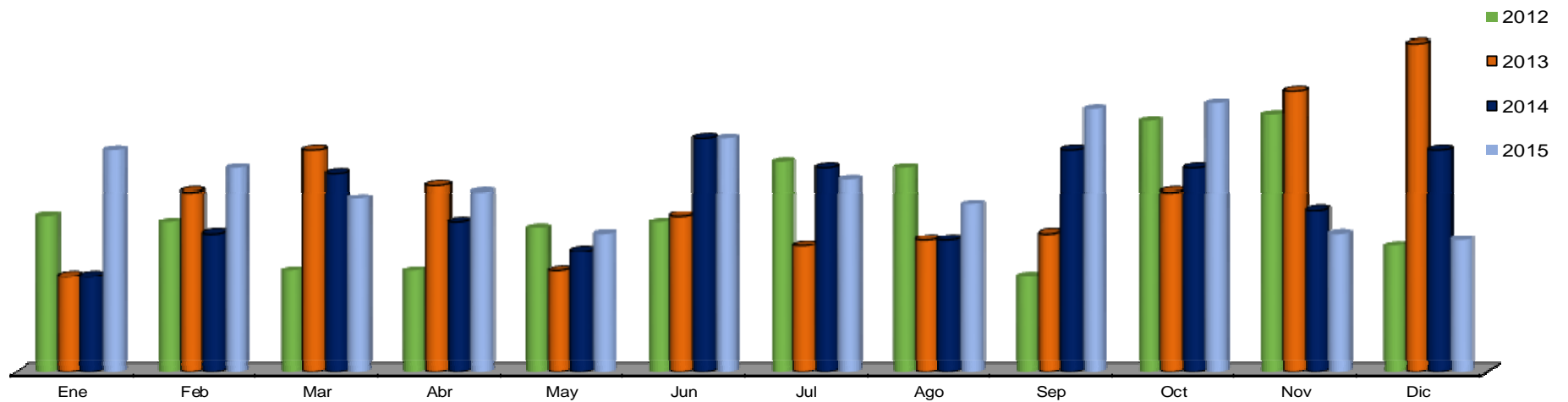

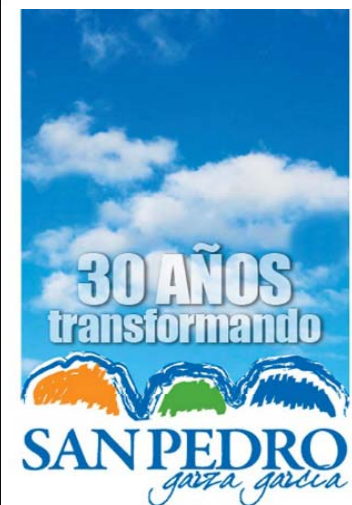

Jefatura de Anuncios



Permisos otorgados para anuncios (# Permisos)

Años/Meses	Ene	Feb	Mar	Abr	May	Jun	Jul	Ago	Sep	Oct	Nov	Dic	Total	Prom Mensual
2012	35	64	79	16	40	48	33	39	40	40	20	25	479	40
2013	36	33	30	15	37	35	62	24	20	38	32	23	385	32
2014	32	15	26	7	45	22	22	38	37	30	19	22	315	26
2015	35	21	22	15	24	31	33	25	31	32	23	12	304	25

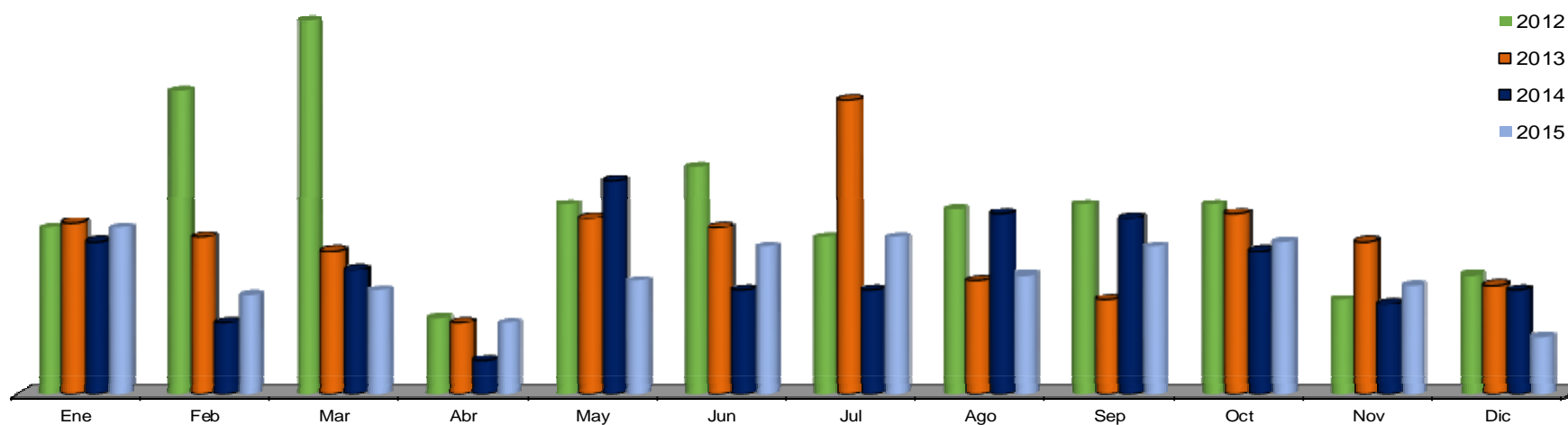



Ingresos generados por los DERECHOS de las licencias de anuncios (\$ Pesos)

Años/Meses	Ene	Feb	Mar	Abr	May	Jun	Jul	Ago	Sep	Oct	Nov	Dic	Total	Prom Mensual
2012	423,828	461,529	1,211,191	187,940	362,334	662,399	277,079	433,333	411,680	476,694	114,386	218,389	5,240,783	436,732
2013	464,081	349,091	703,932	63,057	561,386	224,637	665,834	152,752	761,503	263,032	570,277	289,298	5,068,880	422,407
2014	331,966	263,749	490,309	97,242	473,400	578,674	314,986	603,572	513,897	375,904	495,882	#####	4,774,205	397,850
Meta 2015	405,383	405,383	405,383	405,383	405,383	405,383	405,383	405,383	405,383	405,383	405,383	405,383	4,864,595	405,383
2015	520,314	310,209	499,019	78,183	516,495	259,525	703,113	453,270	433,082	382,400	334,600	11,605	4,501,814	375,151

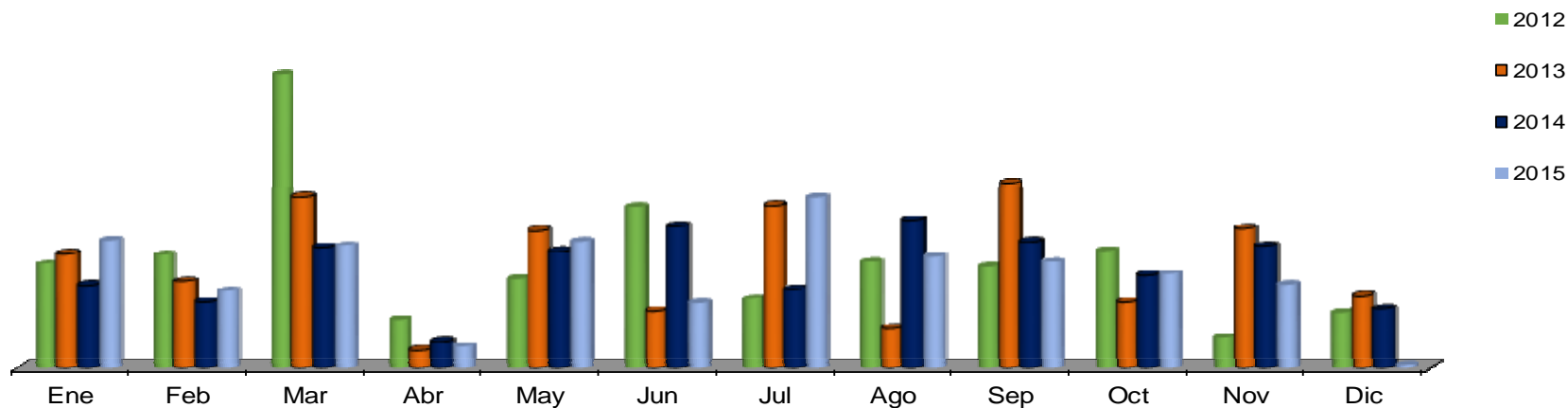



Ingresos generados por los RECARGOS de las licencias de anuncios (\$ Pesos)

Años/Meses	Ene	Feb	Mar	Abr	May	Jun	Jul	Ago	Sep	Oct	Nov	Dic	Total	Prom Mensual
2012	0	1,918	957	0	182	3,729	0	1,065	2,443	248	3,493	2,910	16,945	1,412
2013	1,745	376	1,042	9,922	0	103	2,147	2,508	2,352	6,219	3,106	256	29,777	2,481
2014	2,575	509	0	0	775	0	202	24,284	4,473	10,141	216	4,647	47,822	3,985
Meta 2015	4,333	4,333	4,333	4,333	4,333	4,333	4,333	4,333	4,333	4,333	4,333	4,333	52,000	4,333
2015	355	1,789	0	0	0	906	8,235	22,428	4,142	1,880	616	0	40,351	3,363

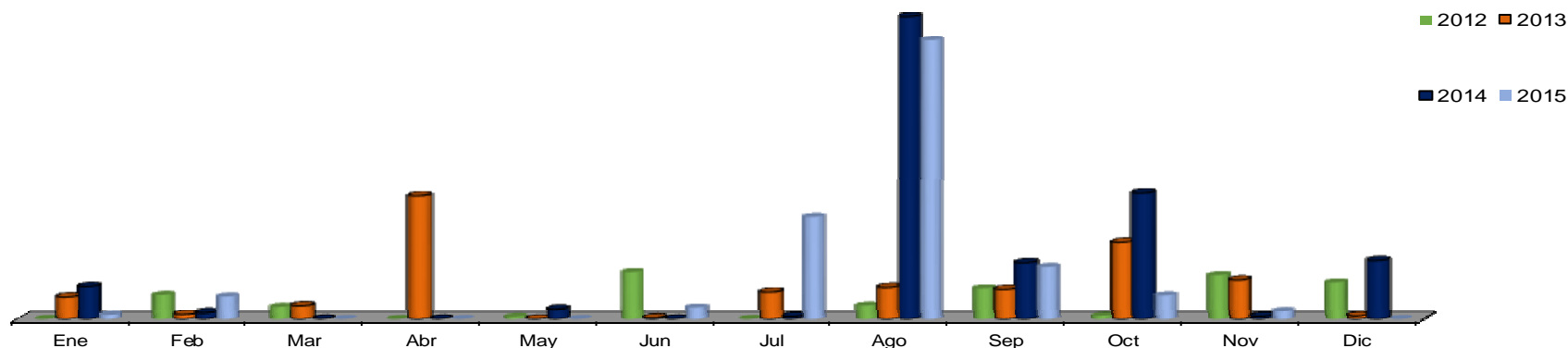

Nota: Ago. 14'; Recargo generado por incumplimiento en el pago de los derechos de mas de 2 años (2013 y 2014) SM

*Recargo alto por pago tardío en la sanción impuesta



Ingresos generados por las SANCIONES de las licencias de anuncios (\$ Pesos)

Años/Meses	Ene	Feb	Mar	Abr	May	Jun	Jul	Ago	Sep	Oct	Nov	Dic	Total	Prom Mensual
2012	42,144	318,598	150,848	3,029	42,399	109,026	12,114	75,068	107,004	82,751	10,478	3,029	956,488	79,707
2013	23,066	25,904	0	0	171,505	16,837	12,952	453,320	10,297	1,619	29,466	19,190	764,156	63,680
2014	99,670	53,832	6,729	0	0	55,716	0	0	11,776	16,823	53,832	185,048	483,425	40,285
Meta 2015	25,275	25,275	25,275	25,275	25,275	25,275	25,275	25,275	25,275	25,275	25,275	25,275	303,298	25,275
2015	29,175	59,230	43,813	70,100	26,638	5,258	63,090	0	10,515	129,685	0	27,339	464,842	38,737

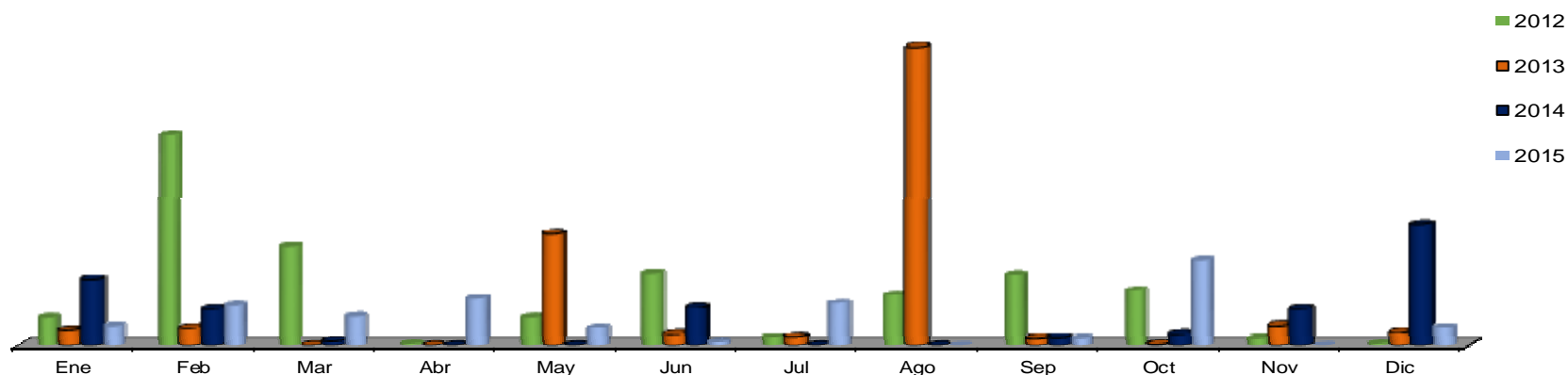

Nota: Ago.13 multa a empresa por 45 anuncios, resultando a pagar 6,300 días. \$407,000



NOTA: Este indicador no existía anteriormente

Ingresos generados en la limpieza de eventos en vía pública (\$ Pesos)

Años/Meses	Ene	Feb	Mar	Abr	May	Jun	Jul	Ago	Sep	Oct	Nov	Dic	Total	Prom Mensual
2013														
2014	6,729	13,458	3,856	6,279	23,552	11,458	0	6,729	3,365	13,458	6,729	6,729	102,341	8,528
Meta 2015	11,127	11,127	11,127	11,127	11,127	11,127	11,127	11,127	11,127	11,127	11,127	11,127	133,526	11,127
2015	0	10,515	14,020	3,505	21,030	7,010	0	10,515	36,802	17,525	14,020	7,010	141,952	11,829

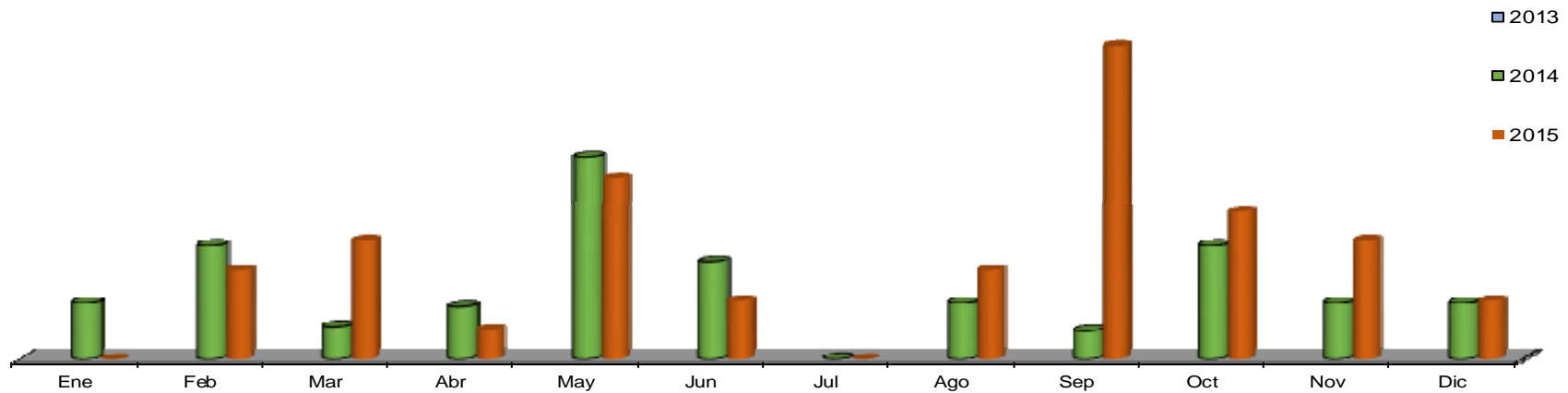



POA

Ingresos totales por licencias de anuncios, sanciones y recargos (\$ Pesos)

Años/Meses	Ene	Feb	Mar	Abr	May	Jun	Jul	Ago	Sep	Oct	Nov	Dic	Total	Prom Mensual
2012	465,972	782,045	1,362,996	190,969	404,915	775,154	289,193	509,466	521,127	559,694	128,357	224,327	6,214,216	517,851
2013	488,892	375,370	704,975	72,979	732,891	224,740	680,933	608,580	774,151	270,870	602,849	308,744	5,845,974	487,165
2014	434,211	318,090	497,038	97,242	474,175	634,390	315,188	633,463	533,510	416,326	556,659	431,048	5,341,339	445,112
Meta 2015	434,991	434,991	434,991	434,991	434,991	434,991	434,991	434,991	434,991	434,991	434,991	434,991	5,219,893	434,991
Real 2015	549,844	381,743	556,852	151,788	564,163	272,698	774,438	486,213	484,541	531,490	349,236	45,954	5,148,959	429,080

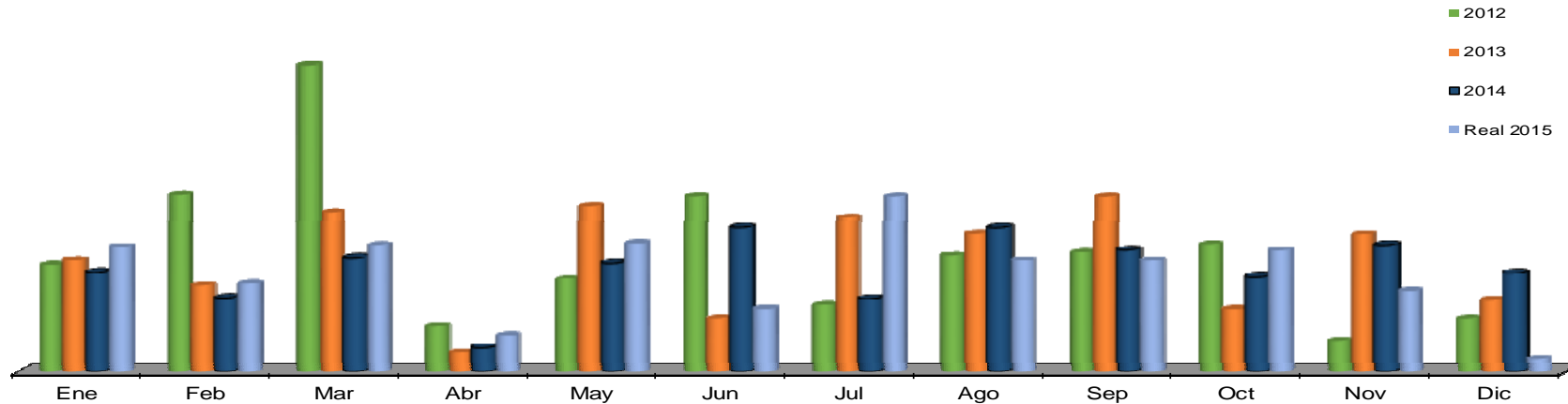



Retiro de pendones y/o mantas (pza.)

Años/Meses	Ene	Feb	Mar	Abr	May	Jun	Jul	Ago	Sep	Oct	Nov	Dic	Total	Prom Mensual
2012	376	100	34	325	950	178	173	121	126	437	105	102	3,027	252
2013	8	37	229	266	155	296	90	181	262	246	114	141	2,025	169
2014	511	92	217	37	13	110	151	348	28	25	130	10	1,672	139
2015	67	20	30	20	90	250	50	50	20	70	110	20	797	66

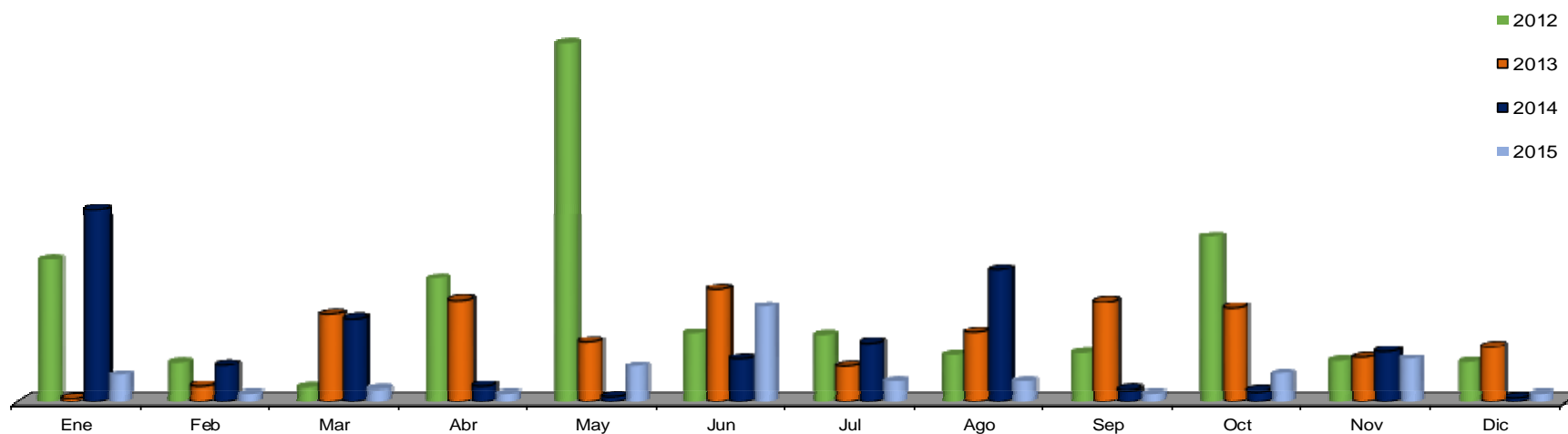



Retiro de pegotes (pza.)

Años/Meses	Ene	Feb	Mar	Abr	May	Jun	Jul	Ago	Sep	Oct	Nov	Dic	Total	Prom Mensual
2012	553	595	1,268	698	1,392	117	378	197	201	837	28	236	6,500	542
2013	272	188	245	97	992	361	596	307	59	124	551	100	3,892	324
2014	361	14	785	169	176	720	561	12	53	33	500	30	3,414	285
2015	78	50	260	150	150	80	200	220	240	450	250	350	2,478	207

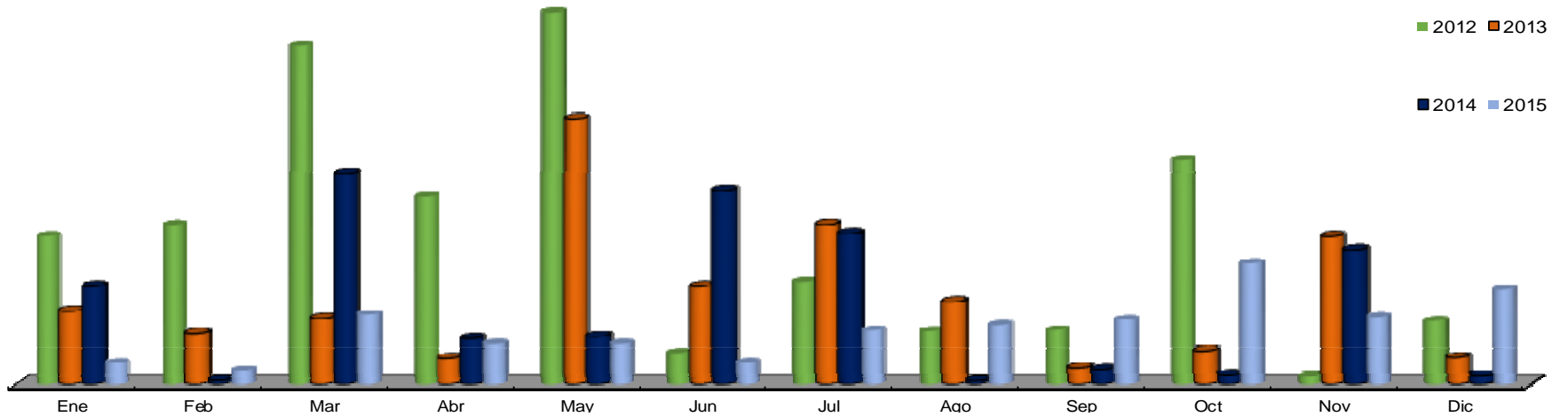

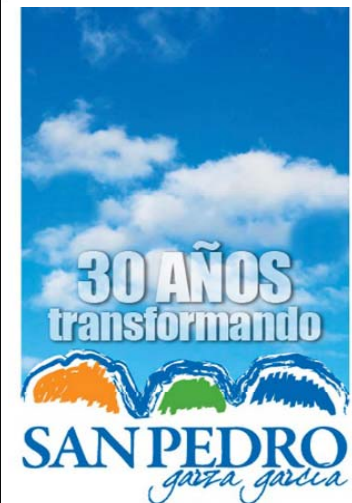

Dirección de Medio Ambiente



Reposición de Arboles (pza.)

Años/Meses	Ene	Feb	Mar	Abr	May	Jun	Jul	Ago	Sep	Oct	Nov	Dic	Total	Prom Mensual
2013													0	#¡DIV/0!
2014													0	#¡DIV/0!
2015	670	420	763	445	736	1,549	2,145	2,087	1,353	4,817			14,985	1,499

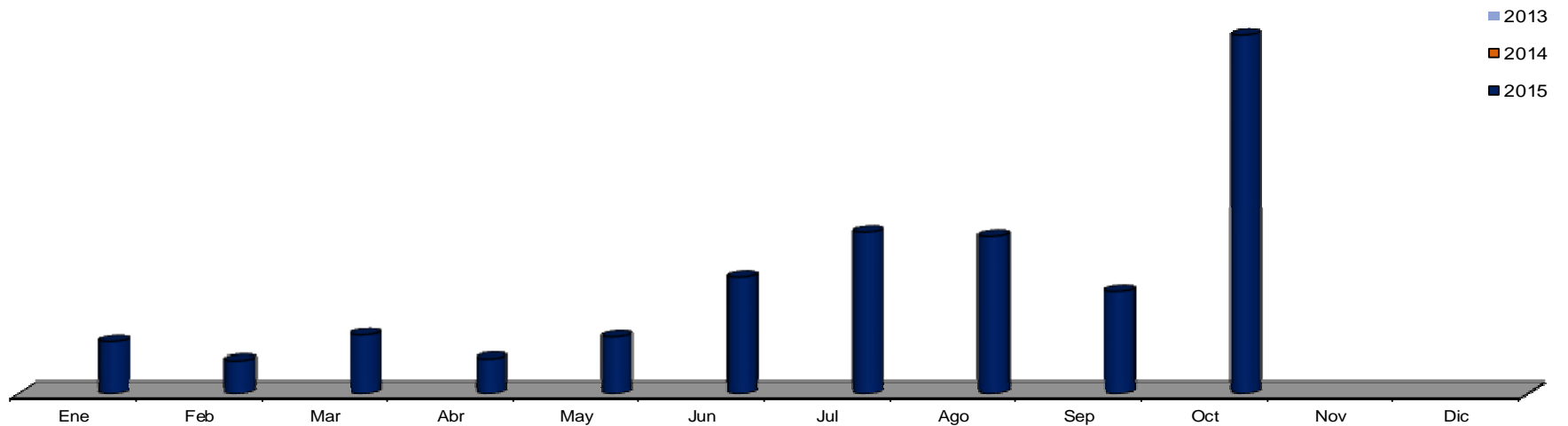



Permiso forestal

Años/Meses	Ene	Feb	Mar	Abr	May	Jun	Jul	Ago	Sep	Oct	Nov	Dic	Total	Prom Mensual
2013													0	#¡DIV/0!
2014													0	#¡DIV/0!
2015	63	123	98	73	112	137	129	114	56	125			1,030	103

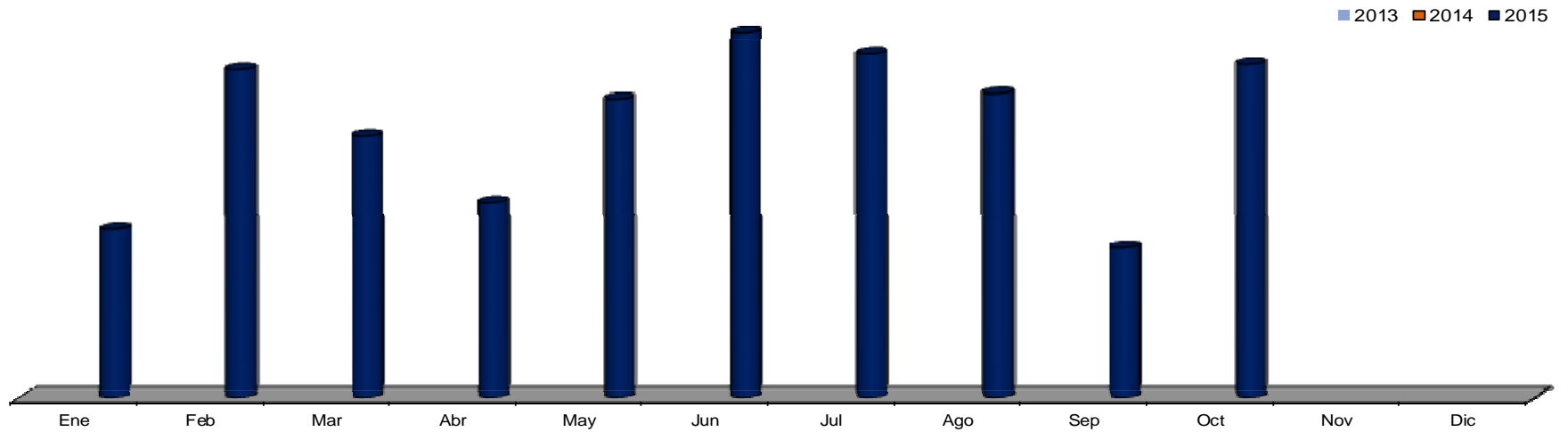



Procedimiento Administrativo

Años/Meses	Ene	Feb	Mar	Abr	May	Jun	Jul	Ago	Sep	Oct	Nov	Dic	Total	Prom Mensual
2013													0	#¡DIV/0!
2014													0	#¡DIV/0!
2015	1	4	10	2	4	7	3	8	3	3			45	5

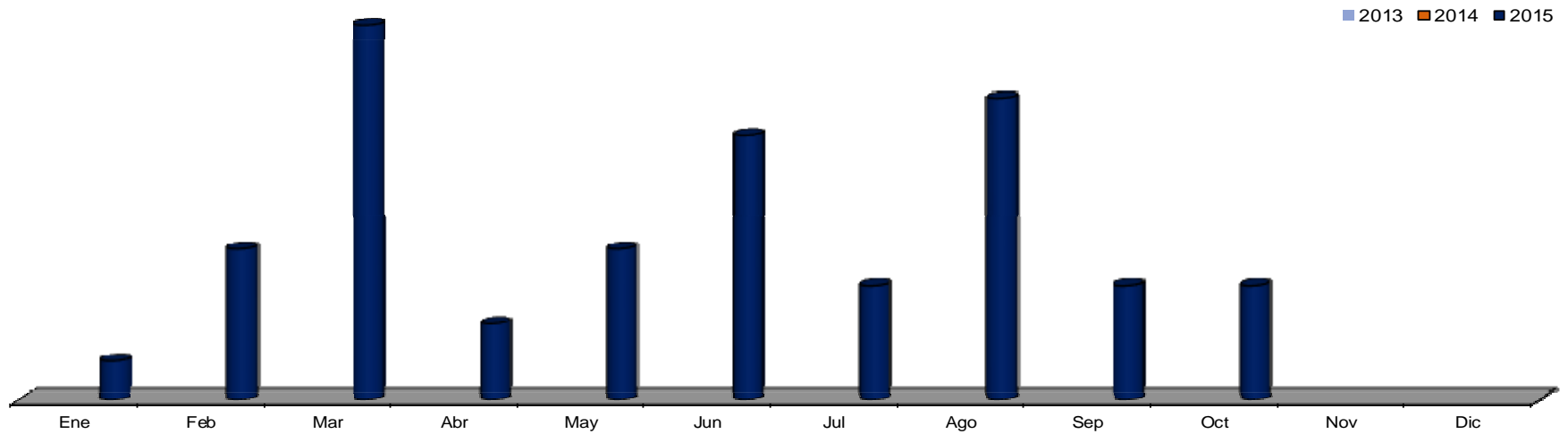



Educación ambiental

Años/Meses	Ene	Feb	Mar	Abr	May	Jun	Jul	Ago	Sep	Oct	Nov	Dic	Total	Prom Mensual
2013													0	#¡DIV/0!
2014													0	#¡DIV/0!
2015	6	6	6	6	11	11	11	11	11	11			90	9

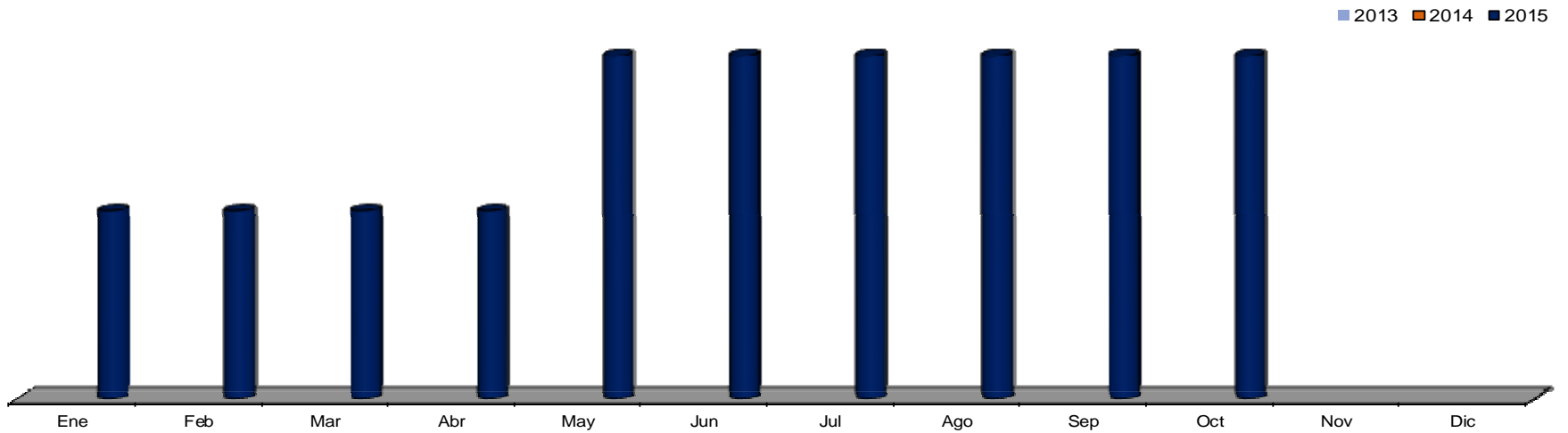



Educación Ambiental

Años/Meses	Ene	Feb	Mar	Abr	May	Jun	Jul	Ago	Sep	Oct	Nov	Dic	Total	Prom Mensual
2013													0	#¡DIV/0!
2014													0	#¡DIV/0!
2015	6	6	6	6	1	3	6	5	4	4			47	5

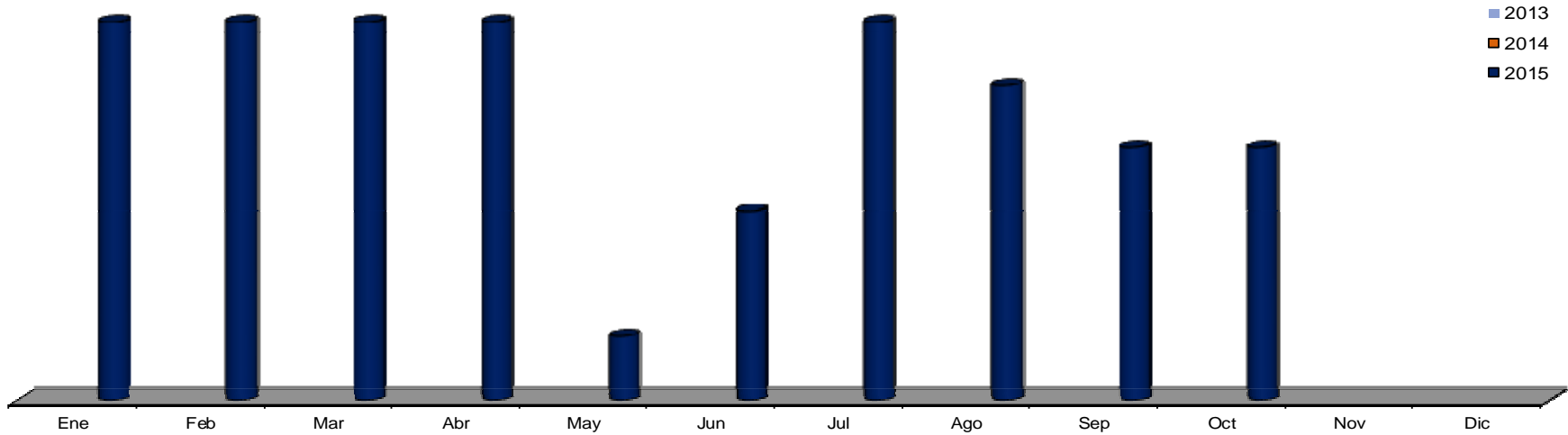



Apoyo Ciudadano

Años/Meses	Ene	Feb	Mar	Abr	May	Jun	Jul	Ago	Sep	Oct	Nov	Dic	Total	Prom Mensual
2013													0	#¡DIV/0!
2014													0	#¡DIV/0!
2015	420	273	158	63	0	153	327	392	326	489			2,601	260

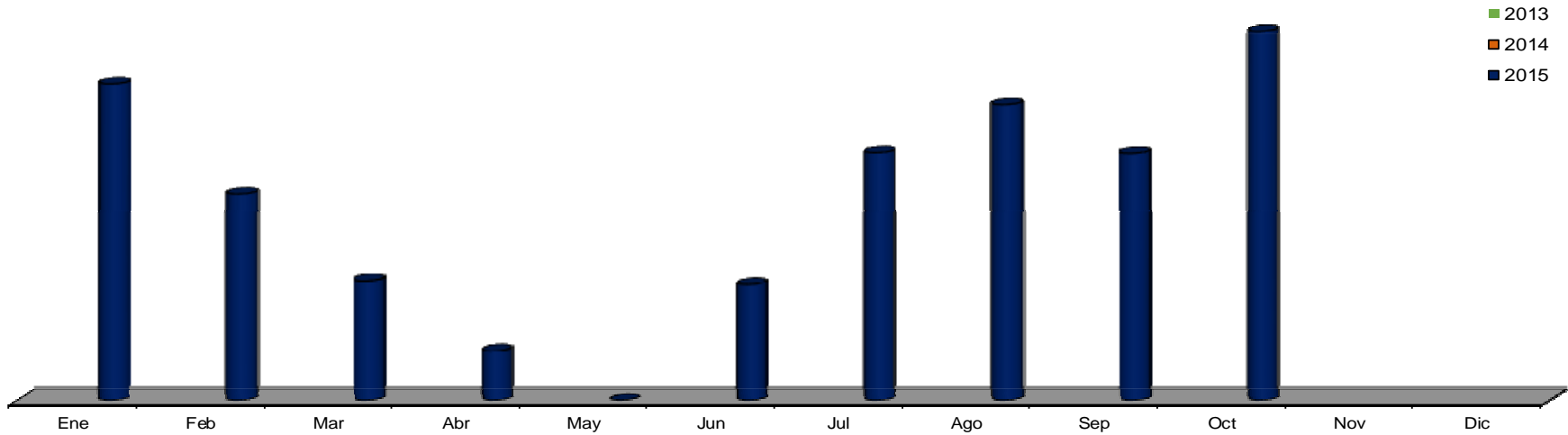



Gestión de Convenios y Acuerdos

Años/Meses	Ene	Feb	Mar	Abr	May	Jun	Jul	Ago	Sep	Oct	Nov	Dic	Total	Prom Mensual
2013													0	#¡DIV/0!
2014													0	#¡DIV/0!
2015	0	0	0	0	0	0	0	0	0	0			0	0

- 2013
- 2014
- 2015





Visitas

Años/Meses	Ene	Feb	Mar	Abr	May	Jun	Jul	Ago	Sep	Oct	Nov	Dic	Total	Prom Mensual
2013													0	#¡DIV/0!
2014													0	#¡DIV/0!
2015	97	156	140	109	184	204	160	146	98	132			1,426	143

