



## Ayuntamiento de San Pedro Garza García N. L. Gobierno Municipal 2009 - 2012



# Indicadores de Control



# Transparencia y Orden: Recursos Humanos



Años/ Meses	Ene	Feb	Mar	Abr	May	Jun	Jul	Ago	Sep	Oct	Nov	Dic	Prom Mensual
2002	425	421	421	421	421	421	421	422	422	422	424	424	422
2003	424	413	429	416	412	415	417	427	440	438	445	445	427
2004	377	385	385	387	384	383	381	381	380	381	364	364	379
2005	402	400	390	385	387	387	387	388	389	386	398	390	391
2006	383	386	391	391	389	390	388	385	391	391	374	374	386
2007	391	392	381	380	378	379	384	385	383	385	387	386	384
2008	396	396	396	398	391	386	381	386	393	389	389	389	391
2009	385	385	379	382	382	378	378	378	377	377	377	382	380
2010	382	384	384	386	386	381	382	378	379	380	381	381	382
2011	367	367	367	370	385	375	378	381	384	384	386	372	376
2012	372	375	376	391	394	394							384

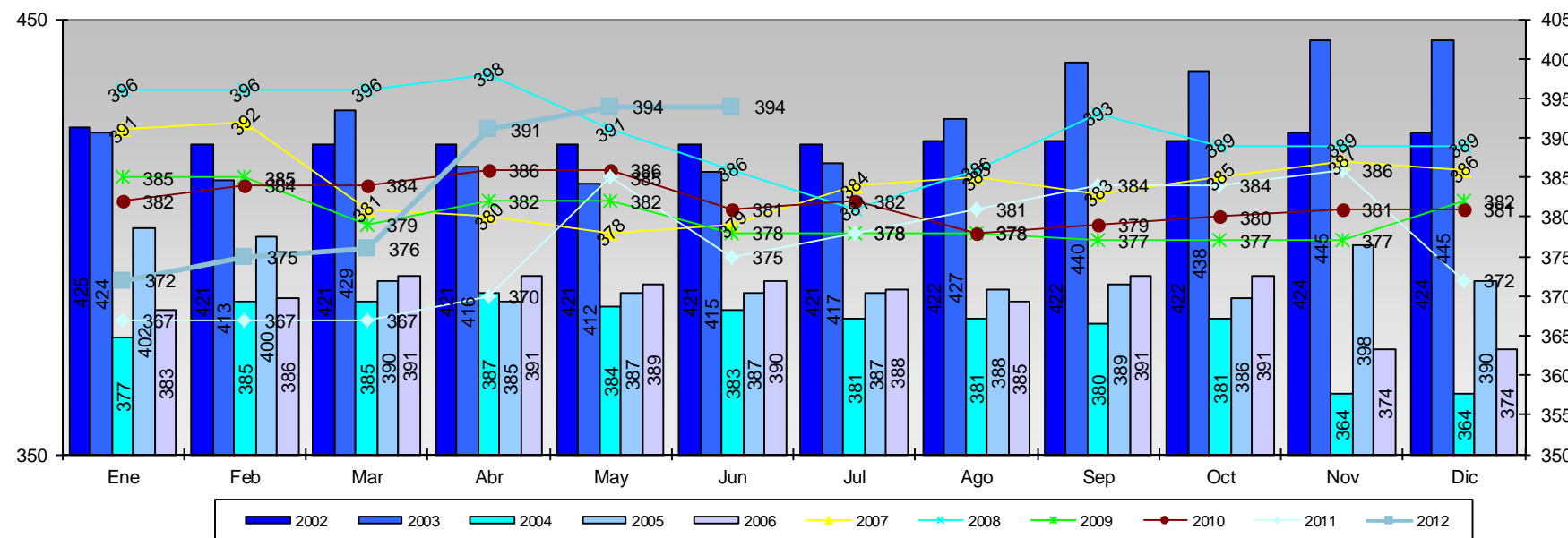

## 339 HOMBRES y 36 MUJERES

Nota : Enero 2011 el personal del Taller deja de formar parte de la Secretaría.

En MAYO 2011 REGRESA EL TALLER A SECRETARÍA DE SERVICIOS PÚBLICOS CON 15 EMPLEADOS

Unidad de medida : Cantidad de personas en Nómina

Fuente : Coordinación Administrativa

Elaborado por : Coordinación de Planeación y Evaluación



# Vialidad Segura: Bacheo m2



Años/Meses	Ene	Feb	Mar	Abr	May	Jun	Jul	Ago	Sep	Oct	Nov	Dic	Total	Prom Mensual
<b>2002</b>	592	303	881	878	313	336	573	335	426	267	1,110	713	<b>6,726</b>	<b>560</b>
<b>2003</b>	531	295	274	317	165	451	604	740	1,150	1,200	893	2,977	<b>9,597</b>	<b>800</b>
<b>2004</b>	1,253	830	1,303	1,670	1,573	1,847	2,528	1,453	2,722	3,840	2,017	2,016	<b>23,052</b>	<b>1,921</b>
<b>2005</b>	2,079	3,394	4,521	3,859	4,948	4,353	2,303	1,854	2,263	1,405	2,535	1,392	<b>34,906</b>	<b>2,909</b>
<b>2006</b>	801	1,171	2,327	2,084	2,092	2,280	1,387	2,068	1,940	1,996	1,707	2,237	<b>22,090</b>	<b>1,841</b>
<b>2007</b>	1,584	781	1,350	2,118	1,683	703	711	1,081	1,202	1,182	1,671	1,082	<b>15,148</b>	<b>1,262</b>
<b>2008</b>	933	800	1,654	776	1,870	8,226	712	2,031	831	2,188	1,688	798	<b>22,507</b>	<b>1,876</b>
<b>2009</b>	550	1,671	2,138	1,022	904	1,031	350	274	1,069	577	2,761	2,081	<b>14,428</b>	<b>1,202</b>
<b>2010</b>	2,040	2,930	3,995	4,400	3,981	2,948	4,889	1,606	807	2,223	1,647	1,434	<b>32,900</b>	<b>2,742</b>
<b>2011</b>	1,725	2,660	3,080	2,461	2,690	1,759	1,163	2,388	2,569	2,446	3,019	4,373	<b>30,332</b>	<b>2,528</b>
<b>2012</b>	3,256	2,983	2,268	3,592	4,512	2,418							<b>19,029</b>	<b>3,171</b>

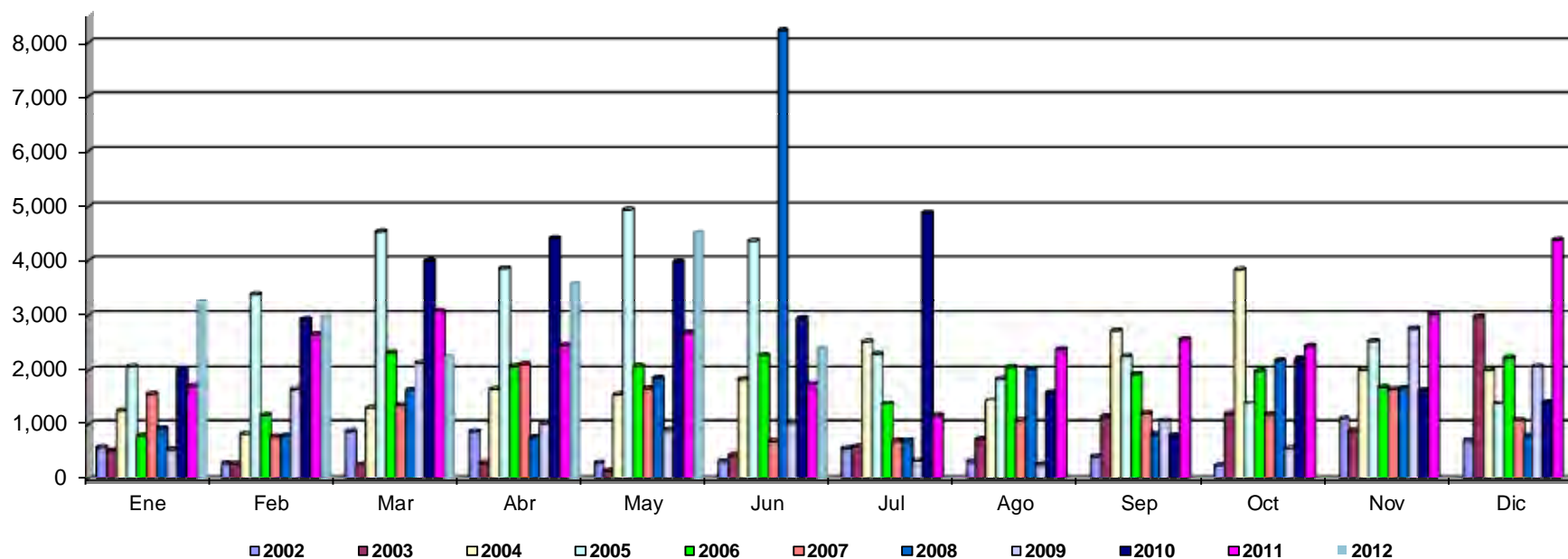

Unidad de medida : m2.

Fuente : Dirección Operativa, Depto de Vías Públicas  
Elaborado por : Coordinación de Planeación y Evaluación



# Vialidad Segura: Escombro Retirado Producto de Bacheo M3



Años/Meses	Ene	Feb	Mar	Abr	May	Jun	Jul	Ago	Sep	Oct	Nov	Dic	Total	Promedio
2004	n/d	n/d	417	56	117.5	93	199	52	243	1,390	171	185	2,923.50	292.35
2005	103	355	952	771	366	552	252	193	184	117	161	178	4,184.00	348.67
2006	284	159	486	320	310	190	227	817	270	1698	575	259	5,595	466.21
2007	227	195	383	682	534	362	891	64	104	78	513	168	4,201	350.08
2008	108	65	172	80	81	57	35	69	46	186	77	81	1,057	88.08
2009	96	161	232	119	111	41	38	12	65	21	151	203	1,250	104.17
2010	104	547	456	590	458	307.5	386	250.5	181	141	176	108.5	3,706	308.79
2011	135.5	229.5	394.5	728.5	548	190.5	163.5	454	317	324.5	281	661	4,428	368.96
2012	485	652.5	412.5	1086	1047	692							4,375	729.17

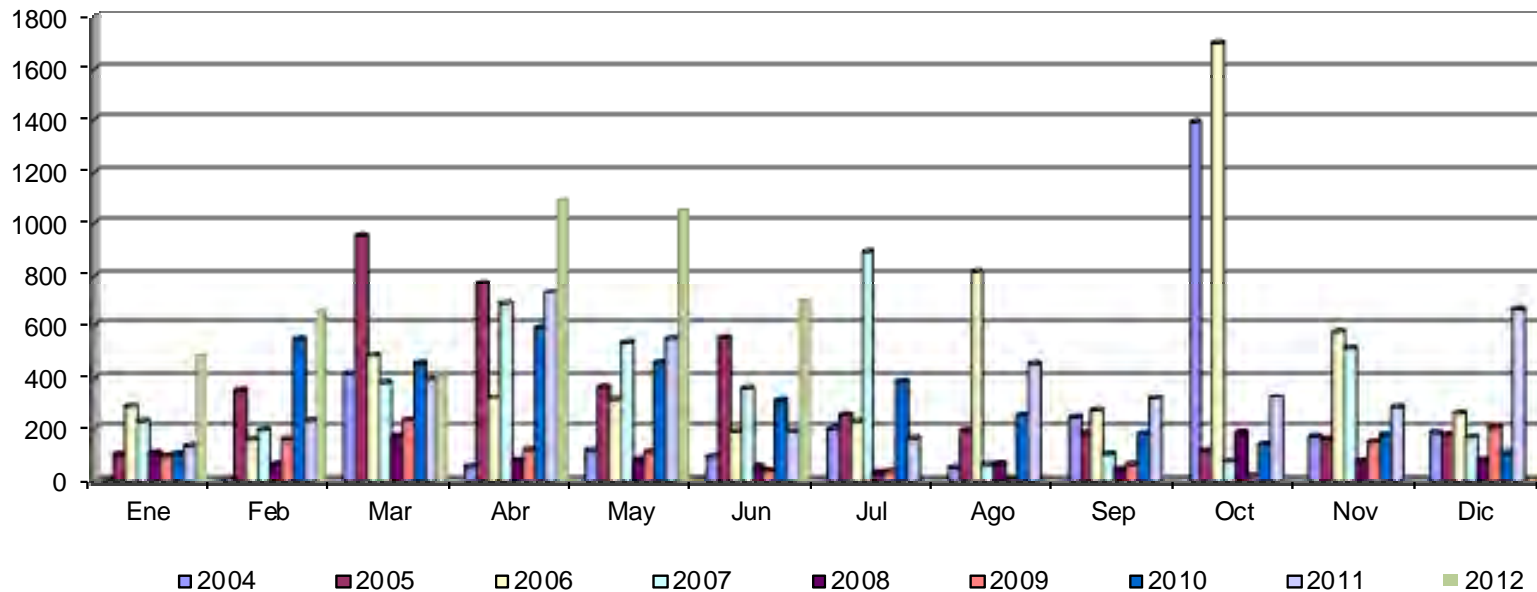

Unidad de medida : Metros Cúbicos

Fuente : Dirección Operativa, Depto de Vías Públicas  
Elaborado por : Coordinación de Planeación y Evaluación



# Vialidad Segura: Reparación de rejillas de pluviales



Años/Meses	Ene	Feb	Mar	Abr	May	Jun	Jul	Ago	Sep	Oct	Nov	Dic	Total	Promedio
2009										22	18	0	40	13.33
2010	0	6	8	1	8	5	0	12	5	3	10	5	63	5.25
2011	4	6	3	9	19	12	10	9	8	18	6	3	107	8.92
2012	6	6	23	22	7	5							69	11.50

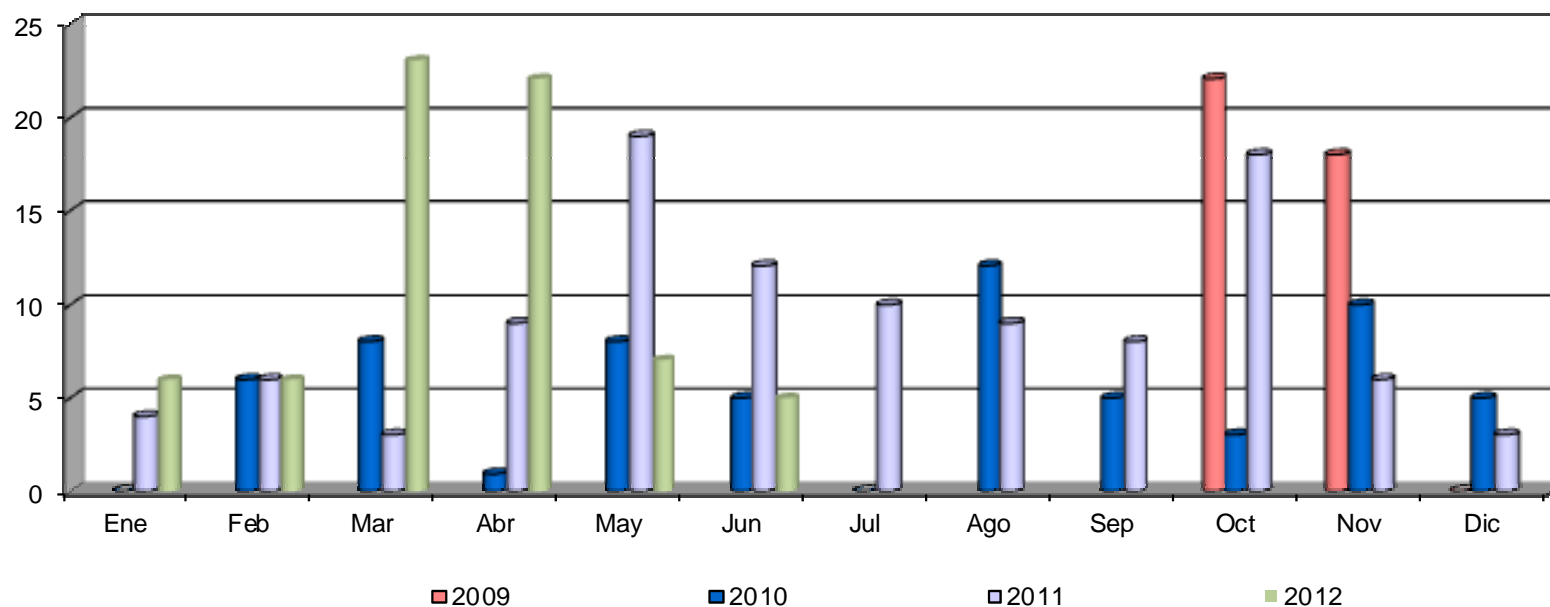

Unidad de medida : Piezas

Fuente : Dirección Operativa, Depto de Vías Públicas  
Elaborado por : Coordinación de Planeación y Evaluación



# Vialidad Segura: Fabricación de bases para arbotantes



Años/Meses	Ene	Feb	Mar	Abr	May	Jun	Jul	Ago	Sep	Oct	Nov	Dic	Total	Promedio
2009										2	9	3	14	4.67
2010	1	6	12	13	9	9	0	9	2	6	7	6	80	6.67
2011	2	9	17	25	10	0	18	13	2	13	13	11	133	11.08
2012	12	3	15	2	3	0							35	5.83

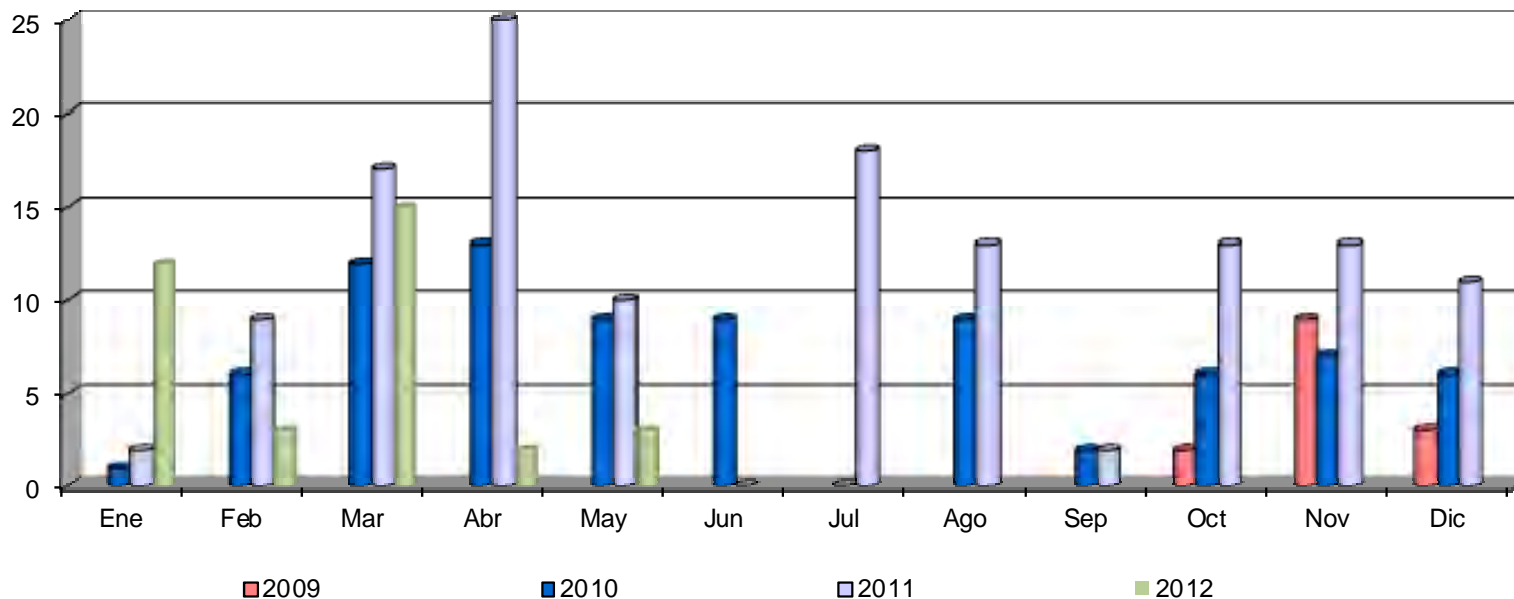

Unidad de medida : Piezas

Fuente : Dirección Operativa, Depto de Vías Públicas  
Elaborado por : Coordinación de Planeación y Evaluación



# Vialidad Segura: Hidrojet Limpieza de Metros Lineales



Años/Meses	Ene	Feb	Mar	Abr	May	Jun	Jul	Ago	Sep	Oct	Nov	Dic	Total	Prom Mensual
<b>2004</b>											245	608	<b>853</b>	<b>427</b>
<b>2005</b>	763	986	1,655	333	362	387	0	0	4,230	2,970	7,035	385	<b>19,106</b>	<b>1,592</b>
<b>2006</b>	6,382	9,437	2,980	560	96	5,600	8,350	950	3,980	0	0	0	<b>38,335</b>	<b>3,195</b>
<b>2007</b>	940	0	624	0	1,662	3,624	6,410	5	520	1,100	300	200	<b>15,385</b>	<b>1,282</b>
<b>2008</b>	0	0	660	2,200	24	1,000	4,200	25	700	160	471	660	<b>10,100</b>	<b>842</b>
<b>2009</b>	1,050	100	1,900	3,040	2,207	0	89	900	2,780	20	470	111	<b>12,667</b>	<b>1,056</b>
<b>2010</b>	180	1,575	265	172	987	1,354	750	839	460	53	0	603	<b>7,238</b>	<b>603</b>
<b>2011</b>	0	57	142	0	0	1,251	197	509	434	2,090	425	0	<b>5,105</b>	<b>425</b>
<b>2012</b>	0	0	0	0	0	100							<b>100</b>	<b>17</b>

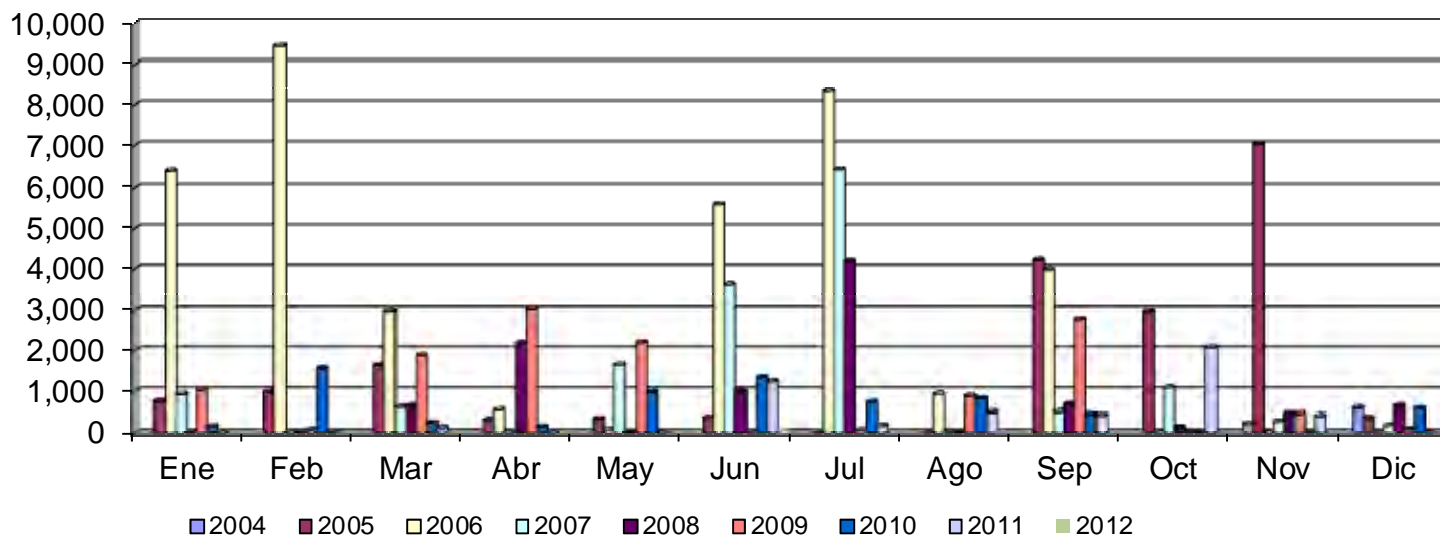

MANTENIMIENTO: Julio y agosto '05. Mayo 06 y parte de diciembre 2009. Enero y noviembre 2010. Ener, Feb, Mar y Abr 2012

Unidad de Medida : Metros Lineales

Total aproximado de Bocas de Tormenta, Alcantarillas y Registros 705

Fuente : Dirección Operativa, Depto de Pluviales

Elaborado por : Coordinación de Planeación y Evaluación



# Vialidad Segura: Limpieza de Registros Pluviales



Años/Meses	Ene	Feb	Mar	Abr	May	Jun	Jul	Ago	Sep	Oct	Nov	Dic	Total	Prom Mensual
<b>2002</b>	164	66	3	28	13	18	19	34	115	106	97	9	<b>672</b>	<b>56</b>
<b>2003</b>	15	13	9	7	10	131	145	65	25	30	4	10	<b>464</b>	<b>39</b>
<b>2004</b>	7	21	132	149	106	175	41	361	1,028	137	23	37	<b>2,217</b>	<b>185</b>
<b>2005</b>	173	0	0	0	233	92	558	318	228	579	481	39	<b>2,701</b>	<b>225</b>
<b>2006</b>	108	38	261	166	583	296	666	531	396	218	45	31	<b>3,339</b>	<b>278</b>
<b>2007</b>	1,049	507	540	105	425	818	344	174	592	231	234	0	<b>5,019</b>	<b>418</b>
<b>2008</b>	27	3	179	73	33	294	325	235	66	82	93	210	<b>1,620</b>	<b>135</b>
<b>2009</b>	245	963	256	55	104	105	110	88	186	123	129	116	<b>2,480</b>	<b>207</b>
<b>2010</b>	35	104	115	32	111	182	161	93	68	2	0	82	<b>985</b>	<b>82</b>
<b>2011</b>	30	58	30	9	25	290	137	461	152	247	138	4	<b>1,581</b>	<b>132</b>
<b>2012</b>	63	0	0	77	43	1							<b>184</b>	<b>31</b>

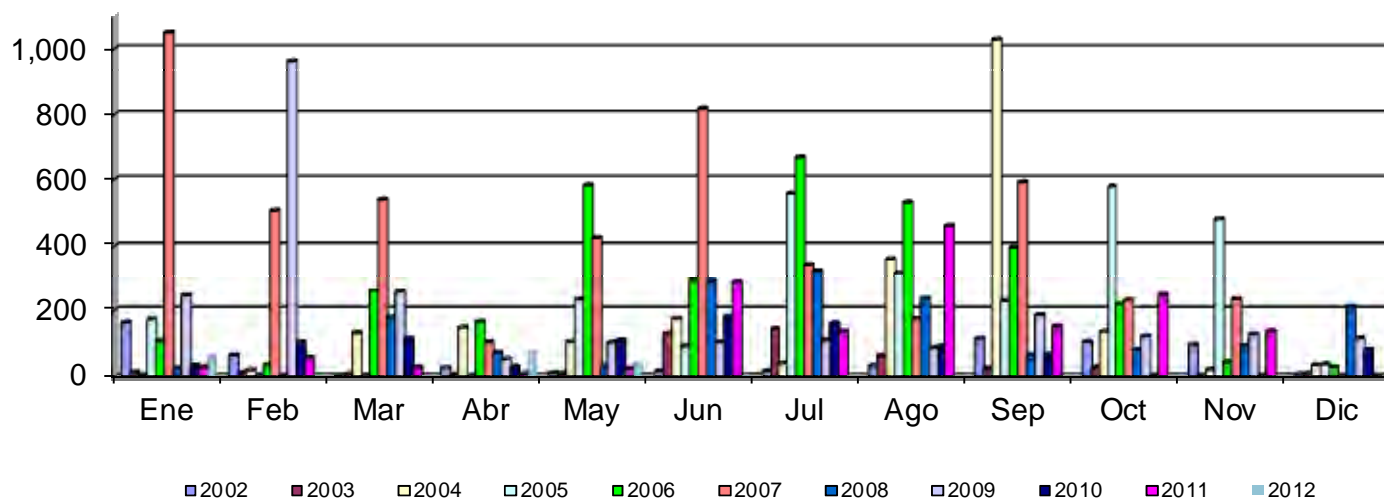

Unidad de Medida : En Piezas  
Total aproximado de Alcantarillas y Registros 705

Fuente : Dirección Operativa, Depto de Pluviales  
Elaborado por : Coordinación de Planeación y Evaluación





# Vialidad Segura: Azolve extraído por Hidrojet M3



Años/Meses	Ene	Feb	Mar	Abr	May	Jun	Jul	Ago	Sep	Oct	Nov	Dic	Total	Prom Mensual
<b>2009</b>										119	76	22	<b>217</b>	<b>72</b>
<b>2010</b>	0	120	171	237	115	126	321	160	228	171	0	150	<b>1,798</b>	<b>150</b>
<b>2011</b>	0	49	39	0	5	117	141	40	71.5	69.5	66	15	<b>613</b>	<b>51</b>
<b>2012</b>	0	0	0	0	0	7,031							<b>7,031</b>	<b>1,172</b>

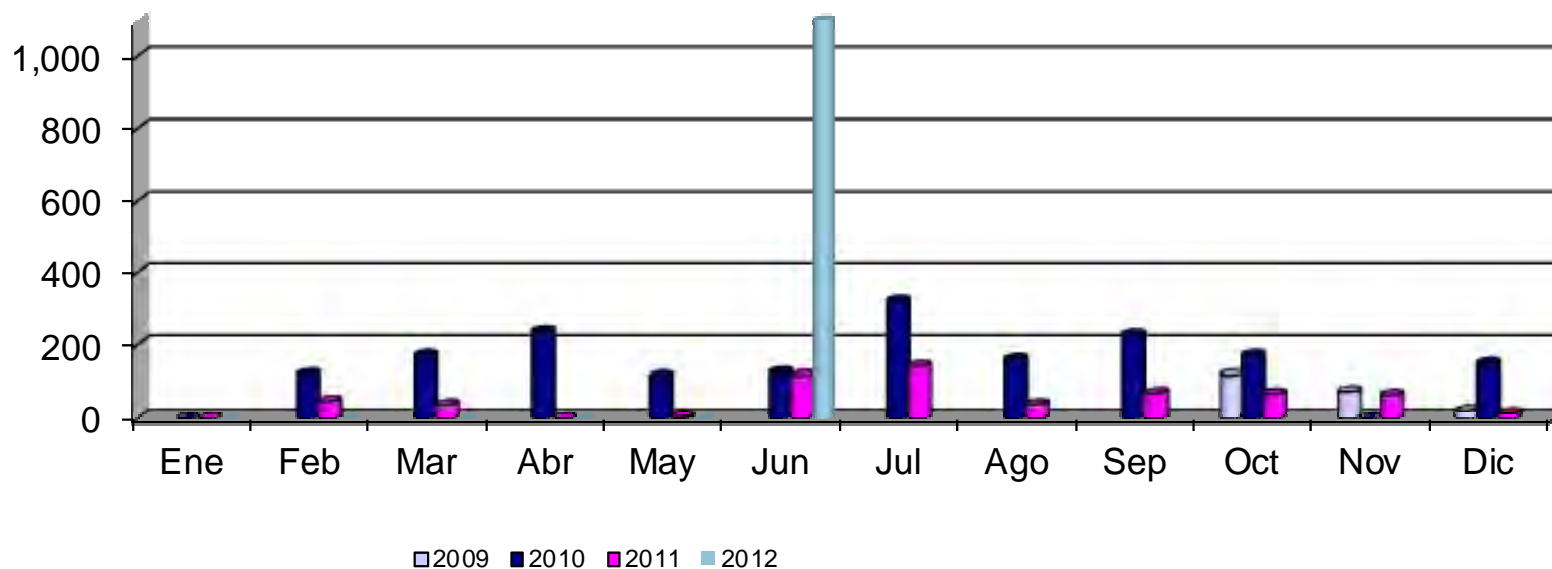

MANTENIMIENTO: Julio y agosto '05. Mayo 06 y parte de diciembre 2009. Enero y noviembre 2010. Ener Feb, Mar y Abr 2012

Unidad de Medida : Metros Cúbicos

Total aproximado de Alcantarillas y Registros 705

Fuente : Dirección Operativa, Depto de Pluviales

Elaborado por : Coordinación de Planeación y Evaluación



# Vialidad Segura: Lavado:

## Cordones, Ochavos, Barandales, Defensas y Rayas Termoplásticas ML

Años/Meses	Ene	Feb	Mar	Abr	May	Jun	Jul	Ago	Sep	Oct	Nov	Dic	Total	Prom Mensual
<b>2010</b>	n/d	n/d	n/d	n/d	20,684	35,240	13,282	36,090	9,150	32,556	500	10,125	<b>157,627</b>	<b>19,703</b>
<b>2011</b>	19,332	42,897	27,770	37,480	39,574	27,860	53,490	58,646	12,304	58,515	56,256	53,873	<b>487,997</b>	<b>40,666</b>
<b>2012</b>	52,346	63,890	61,620	74,970	67,497	73,341							<b>393,664</b>	<b>65,611</b>

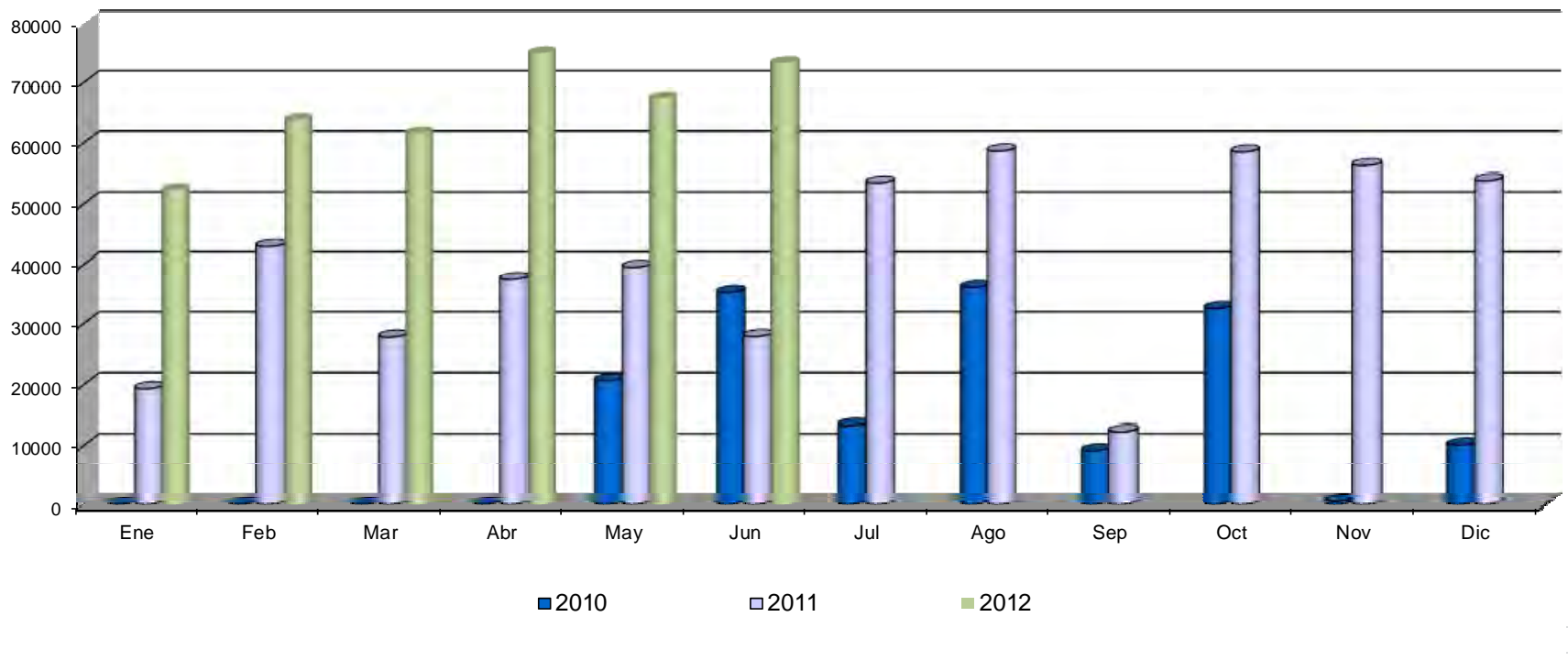

Unidad de medida : Metros Lineales

Fuente : Dirección Operativa, Depto de Señales  
Elaborado por : Coordinación de Planeación y Evaluación



# Vialidad Segura: Pintura de Cordones, Ochavos, Pasamanos y Defensas Metálicas ML



Años/Meses	Ene	Feb	Mar	Abr	May	Jun	Jul	Ago	Sep	Oct	Nov	Dic	Total	Prom Mensual
<b>2004</b>	n/d	n/d	371	191	6,020	375	1,250	346	8,800	3,539	0	0	<b>20,892</b>	<b>2,089</b>
<b>2005</b>	1,850	0	9,286	5,050	7,400	1,568	10,722	3,078	6,058	11,395	22,080	8,038	<b>86,525</b>	<b>7,210</b>
<b>2006</b>	6,320	14,450	14,246	2,462	4,665	10,700	2,636	2,119	856	260	10,420	0	<b>69,134</b>	<b>5,761</b>
<b>2007</b>	3,980	0	0	0	0	0	0	0	0	0	249	2,020	<b>6,249</b>	<b>521</b>
<b>2008</b>	570	5,052	649	256	0	0	0	0	0	0	0	0	<b>6,527</b>	<b>544</b>
<b>2009</b>	n/d	n/d	n/d	n/d	n/d	n/d	n/d	n/d	n/d	n/d	1218	n/d	<b>1,218</b>	<b>1,218</b>
<b>2010</b>	n/d	8,250	5,460	45,336	10,827	14,271	0	15,576	6,751	6,346	200	9,864	<b>122,881</b>	<b>11,171</b>
<b>2011</b>	5,797	9,992	10,466	4,782	13,497	7,925	17,263	7,038	6,206	8,515	8,326	26,698	<b>126,505</b>	<b>10,542</b>
<b>2012</b>	18,471	3,540	21,190	35,205	29,550	14,038							<b>121,994</b>	<b>20,332</b>

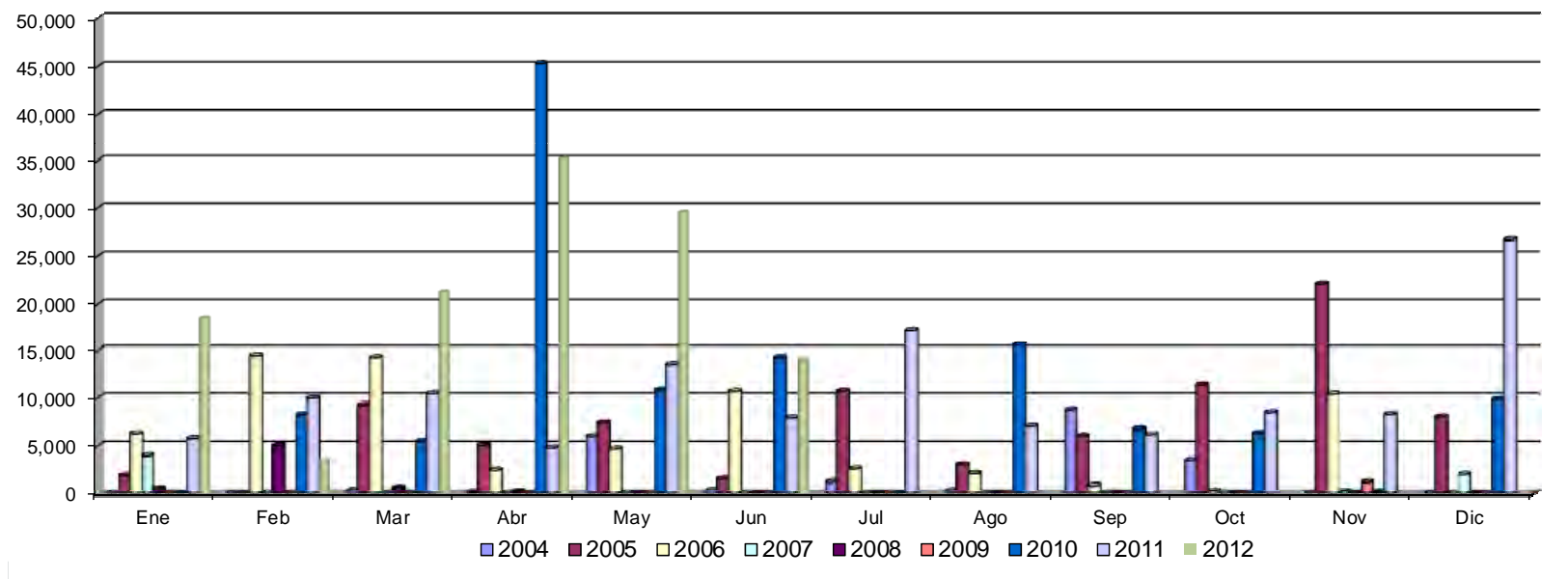

Unidad de medida : Metros Lineales

Fuente : Dirección Operativa, Depto de Señales  
Elaborado por : Coordinación de Planeación y Evaluación



# Vialidad Segura: Delimitación de carriles ML



Años/Meses	Ene	Feb	Mar	Abr	May	Jun	Jul	Ago	Sep	Oct	Nov	Dic	Total	Prom Mensual
<b>2009</b>	n/d	n/d	n/d	n/d	n/d	n/d	n/d	n/d	n/d	n/d	800	n/d	<b>800</b>	<b>800</b>
<b>2010</b>	n/d	410	5,065	1,938	3,946	13,276	0	107	2,244	5,484	1,206	6,916	<b>40,592</b>	<b>3,690</b>
<b>2011</b>	0	600	7,457	18,121	10,747	9,088	6,118	26,983	0	14,175	14,187	0	<b>107,476</b>	<b>8,956</b>
<b>2012</b>	9,390	4,280	15,293	15,190	8,085	19,273							<b>71,511</b>	<b>11,919</b>

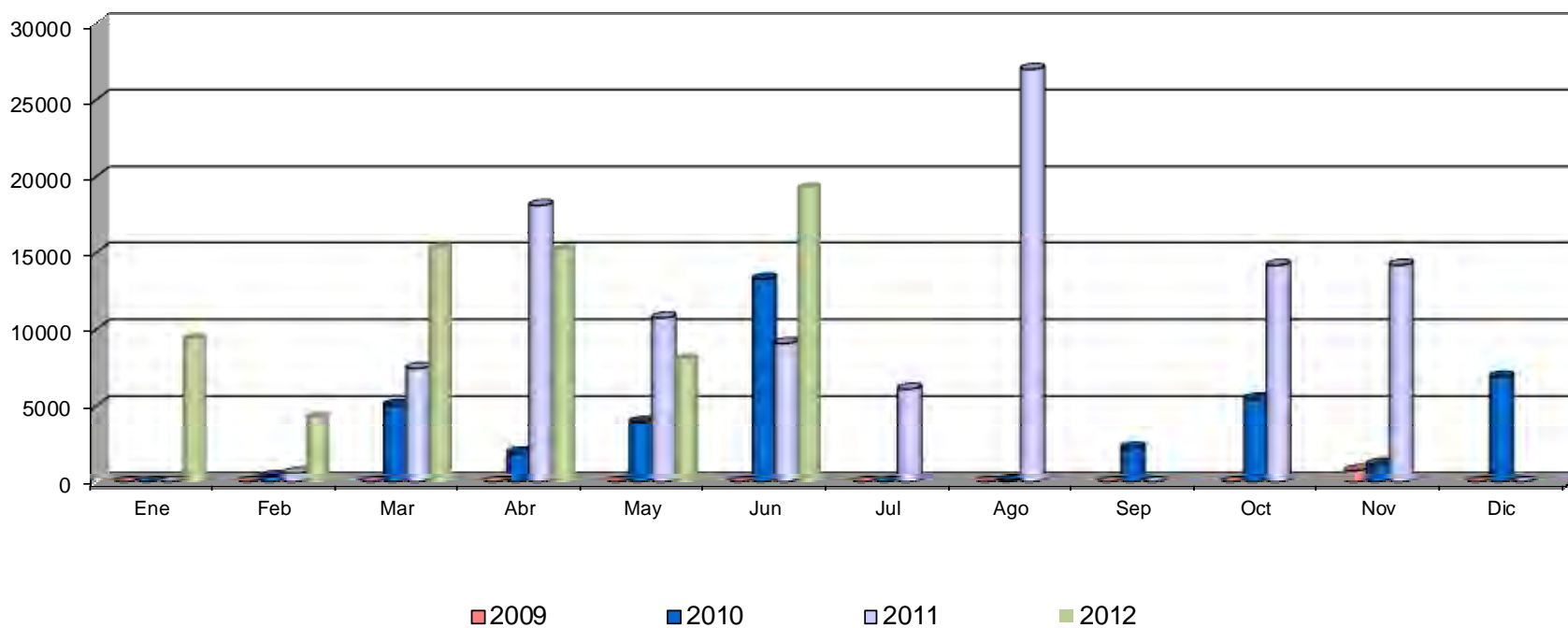

Unidad de medida : Metros Lineales

Fuente : Dirección Operativa, Depto de Señales  
Elaborado por : Coordinación de Planeación y Evaluación



# Vialidad Segura: Lavado y raspado de muros y Camellones M2



Años/Meses	Ene	Feb	Mar	Abr	May	Jun	Jul	Ago	Sep	Oct	Nov	Dic	Total	Prom Mensual
<b>2010</b>	n/d	n/d	n/d	2,220	6,446	0	5,670	1,156	1,025	4,086	0	8,424	<b>29,027</b>	<b>3,225</b>
<b>2011</b>	2,072	8,797	10,080	0	0	1,430	2,270	2,742	7	1,931	3,434	1,693	<b>34,456</b>	<b>2,871</b>
<b>2012</b>	8,048	174	840	1,436	397	2,487							<b>13,382</b>	<b>2,230</b>

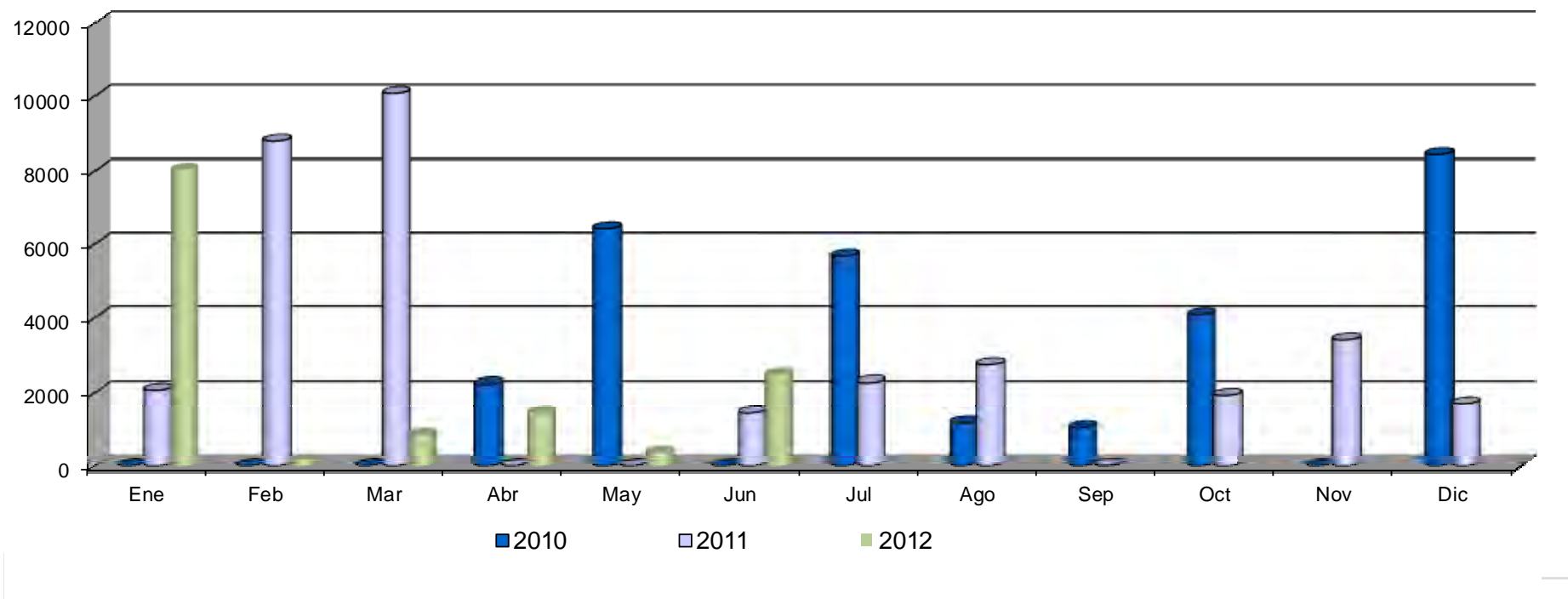

Unidad de medida : Metros Cuadrados

Fuente : Dirección Operativa, Depto de Señales  
Elaborado por : Coordinación de Planeación y Evaluación



# Vialidad Segura: Pintura: Muros, Bordos, Rayas de parada y Flechas M2



Años/Meses	Ene	Feb	Mar	Abr	May	Jun	Jul	Ago	Sep	Oct	Nov	Dic	Total	Prom Mensual
<b>2010</b>	n/d	n/d	n/d	n/d	n/d	362	0	55	1,014	317	200	4,134	<b>6,082</b>	<b>869</b>
<b>2011</b>	576	4,208	2,275	281	60	631	465	1,114	1,156	2,909	2,116	581	<b>16,372</b>	<b>1,364</b>
<b>2012</b>	7,091	26	446	1,376	196	58							<b>9,193</b>	<b>1,532</b>

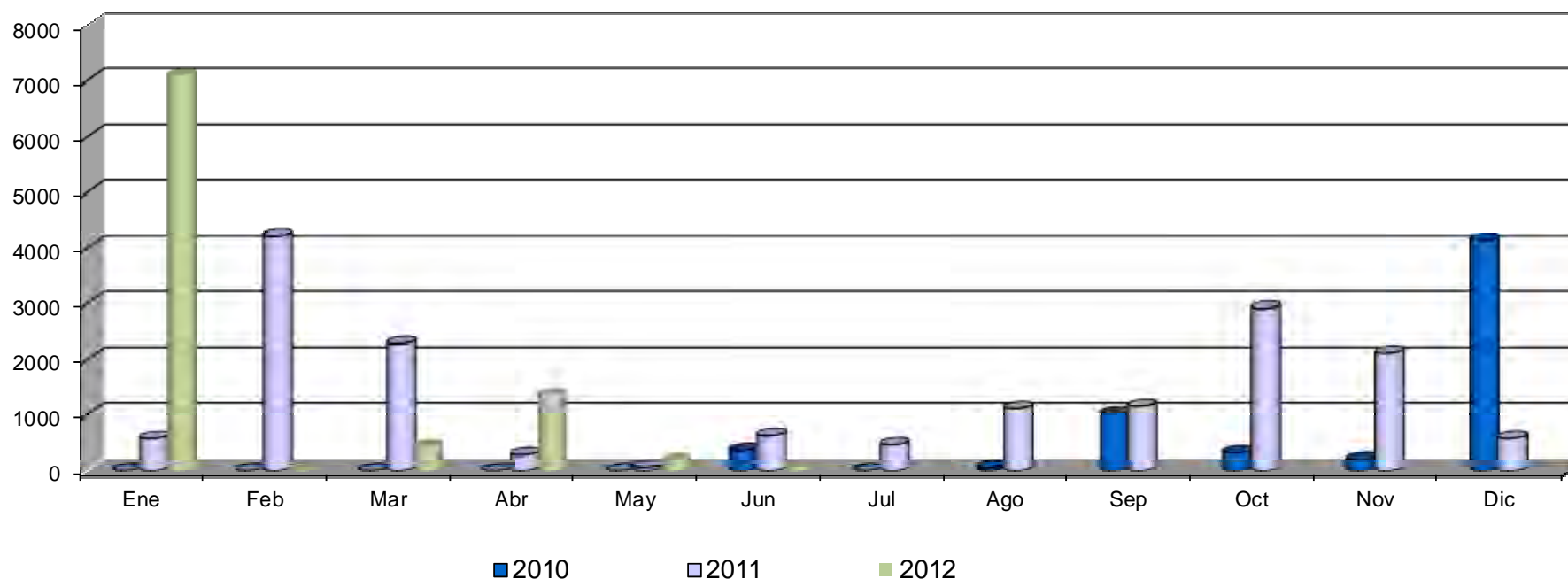

Unidad de medida : Metros Cuadrados

Fuente : Dirección Operativa, Depto de Señales  
Elaborado por : Coordinación de Planeación y Evaluación



# Vialidad Segura: Lavado: Boyas, Postes viga y Bases (piezas)



Años/Meses	Ene	Feb	Mar	Abr	May	Jun	Jul	Ago	Sep	Oct	Nov	Dic	Total	Prom Mensual
<b>2011</b>	n/d	n/d	n/d	n/d	n/d	n/d	n/d	699	0	195	0	908	<b>1,802</b>	<b>360</b>
<b>2012</b>	443	430	3293	0	30	30							<b>4,226</b>	<b>704</b>

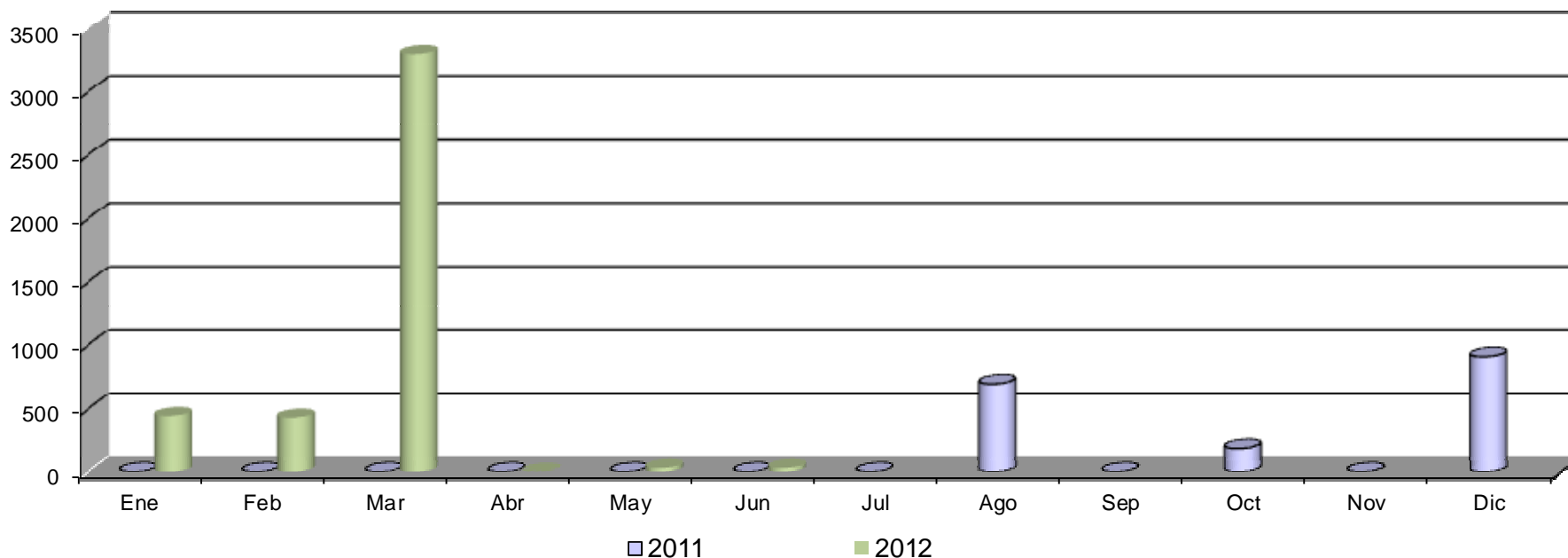

Unidad de medida : Metros Cuadrados

Fuente : Dirección Operativa, Depto de Señales  
Elaborado por : Coordinación de Planeación y Evaluación



# Vialidad Segura: Pintura: Boyas, Postes viga (piezas)



Años/Meses	Ene	Feb	Mar	Abr	May	Jun	Jul	Ago	Sep	Oct	Nov	Dic	Total	Prom Mensual
<b>2011</b>	n/d	n/d	n/d	n/d	n/d	n/d	n/d	225	200	352	859	1,577	<b>3,213</b>	<b>643</b>
<b>2012</b>	38	0	3352	581	405	14							<b>4,390</b>	<b>732</b>

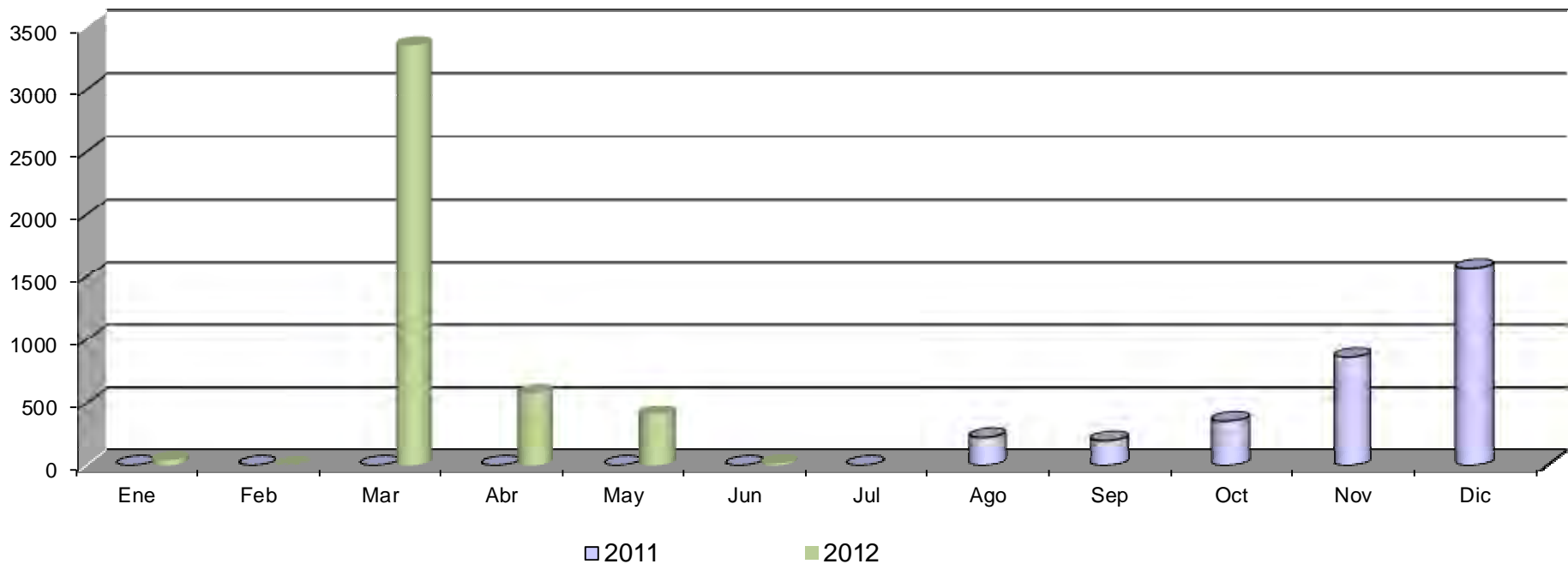

Unidad de medida : Metros Cuadrados

Fuente : Dirección Operativa, Depto de Señales  
Elaborado por : Coordinación de Planeación y Evaluación





# Vialidad Segura: Instalación de Boyas, Postes Vigas, Viales, Láminas Reflejantes y Defensas (piezas)



Años/Meses	Ene	Feb	Mar	Abr	May	Jun	Jul	Ago	Sep	Oct	Nov	Dic	Total	Prom Mensual
<b>2010</b>	n/d	n/d	n/d	n/d	n/d	n/d	n/d	n/d	n/d	n/d	n/d	n/d	<b>0</b>	<b>#¡DIV/0!</b>
<b>2011</b>	127	0	27	0	1295	422	0	95	0	0	10	292	<b>2,268</b>	<b>189</b>
<b>2012</b>	44	48	81	79	78	0							<b>330</b>	<b>55</b>

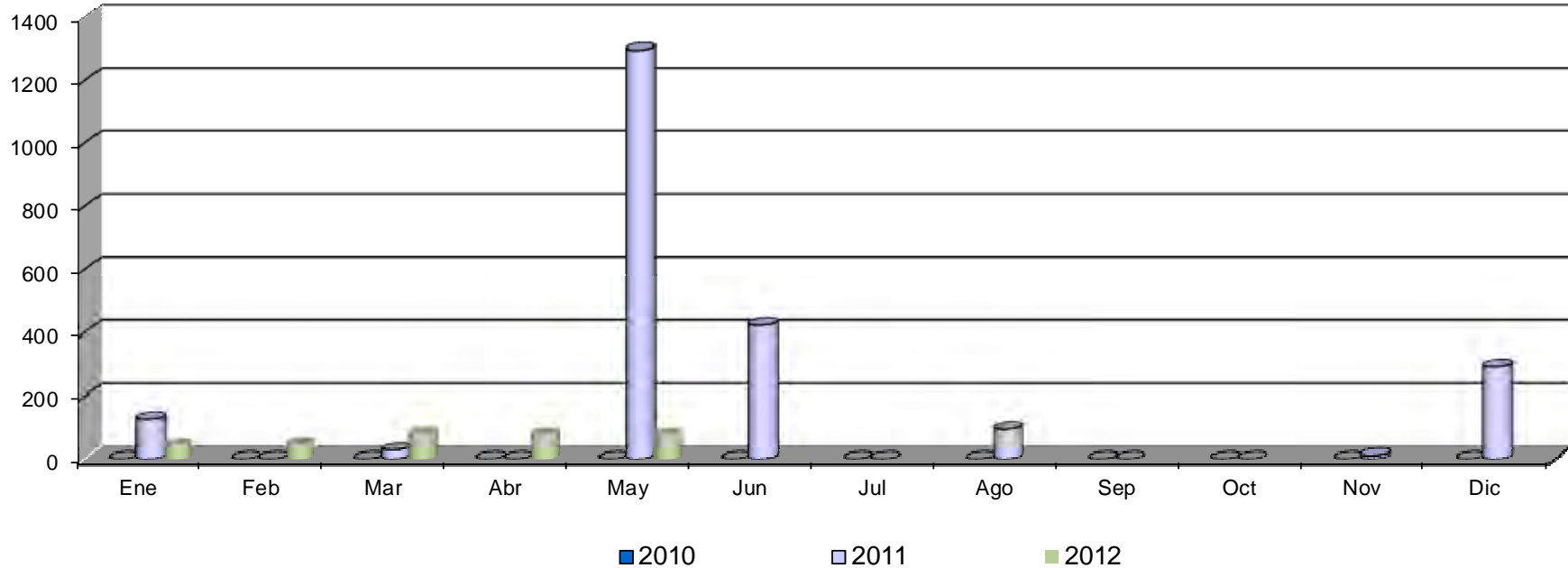

Unidad de medida : Metros Cuadrados

Fuente : Dirección Operativa, Depto de Señales  
Elaborado por : Coordinación de Planeación y Evaluación



# Vialidad Segura: Permisos para Construcción en Vía Pública



Años/Meses	Ene	Feb	Mar	Abr	May	Jun	Jul	Ago	Sep	Oct	Nov	Dic	Total	Prom Mensual
2002	20	21	25	17	23	20	18	26	11	22	12	13	228	19
2003	17	20	25	24	29	31	33	20	14	25	17	21	276	23
2004	16	20	17	24	31	36	34	21	24	20	16	27	286	24
2005	17	29	18	25	32	28	25	59	41	30	27	69	400	33
2006	21	21	21	11	18	30	34	17	23	16	15	14	241	20
2007	17	17	19	12	22	23	13	16	26	16	22	14	217	18
2008	16	18	7	30	96	22	28	34	27	19	22	17	336	28
2009	20	15	18	4	18	15	17	12	14	18	16	178	345	29
2010	11	14	18	18	21	26	14	18	7	23	23	17	210	18
2011	18	13	23	15	28	32	30	29	24	40	17	21	290	24
2012	26	25	17	17	24	25							134	22

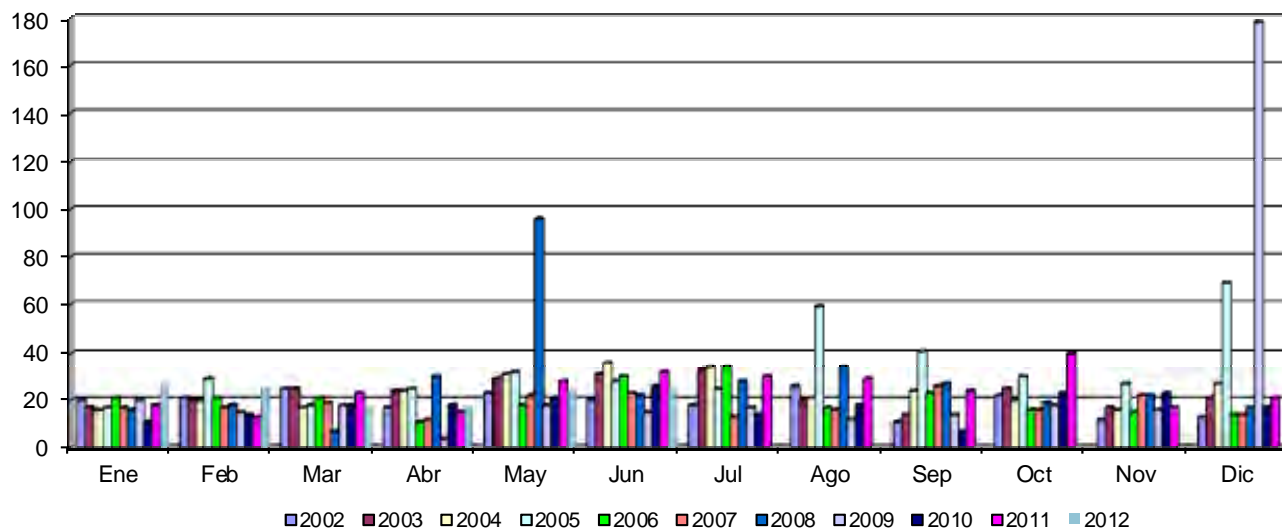

Unidad de Medida. Cantidades en número de Permisos otorgados a Particulares, Empresas y Organismos descentralizados

Fuente : Coord. De Inspección y Vigilancia  
Elaborado por : Coordinación de Planeación y Evaluación



# Vialidad Segura: Permisos Otorgados para Anuncios



Años/Meses	Ene	Feb	Mar	Abr	May	Jun	Jul	Ago	Sep	Oct	Nov	Dic	Total	Prom Mensual
<b>2004</b>	n/d	n/d	32	17	23	35	36	52	32	32	68	31	<b>358</b>	<b>36</b>
<b>2005</b>	45	46	39	45	45	50	33	64	34	42	36	12	<b>491</b>	<b>41</b>
<b>2006</b>	29	35	51	29	45	29	39	37	59	44	20	15	<b>432</b>	<b>36</b>
<b>2007</b>	34	29	36	25	34	42	48	38	40	43	49	13	<b>431</b>	<b>36</b>
<b>2008</b>	40	50	29	48	57	40	46	55	29	43	37	30	<b>504</b>	<b>42</b>
<b>2009</b>	48	52	50	28	52	44	37	39	46	32	16	11	<b>455</b>	<b>38</b>
<b>2010</b>	11	28	15	25	23	18	60	19	26	17	28	18	<b>288</b>	<b>24</b>
<b>2011</b>	26	29	33	13	59	32	32	31	36	31	56	25	<b>403</b>	<b>34</b>
<b>2012</b>	35	69	78	16	55	52							<b>305</b>	<b>51</b>

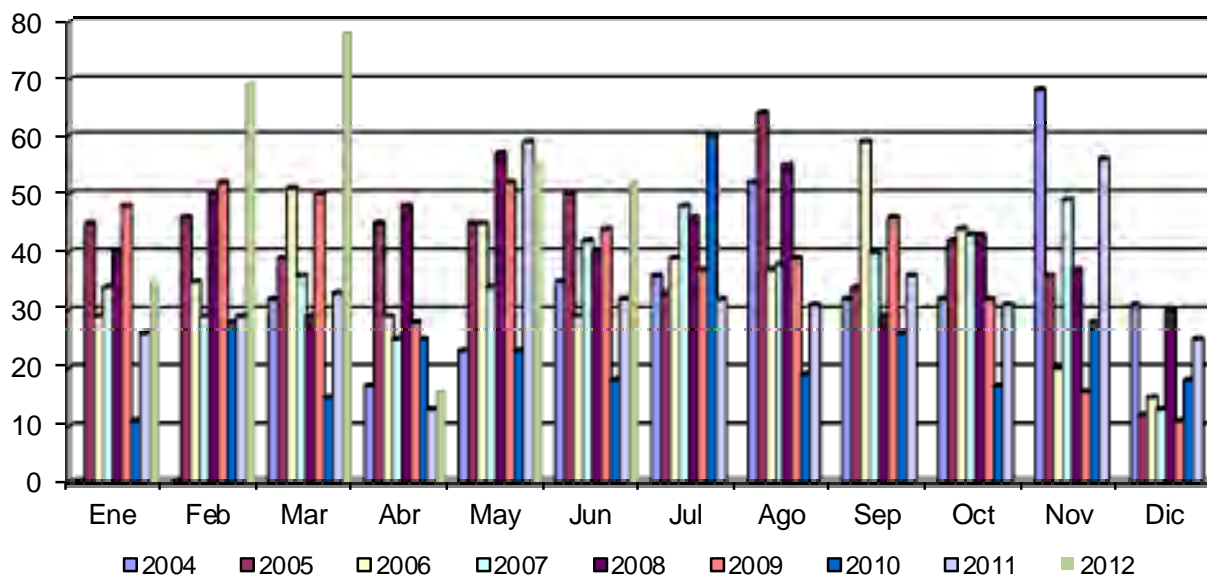

Unidad de medida : Número de permisos

Fuente : Ingresos, Coord. De Inspección y Vigilancia  
Elaborado por : Coordinación de Planeación y Evaluación



# Vialidad Segura: Retiro de Pendones y/o mantas



Años/Meses	Ene	Feb	Mar	Abr	May	Jun	Jul	Ago	Sep	Oct	Nov	Dic	Total	Prom Mensual
<b>2011</b>	0	0	0	0	0	0	0	183	60	397	615	385	<b>1,640</b>	<b>137</b>
<b>2012</b>	376	100	34	325	950	178							<b>1,963</b>	<b>327</b>

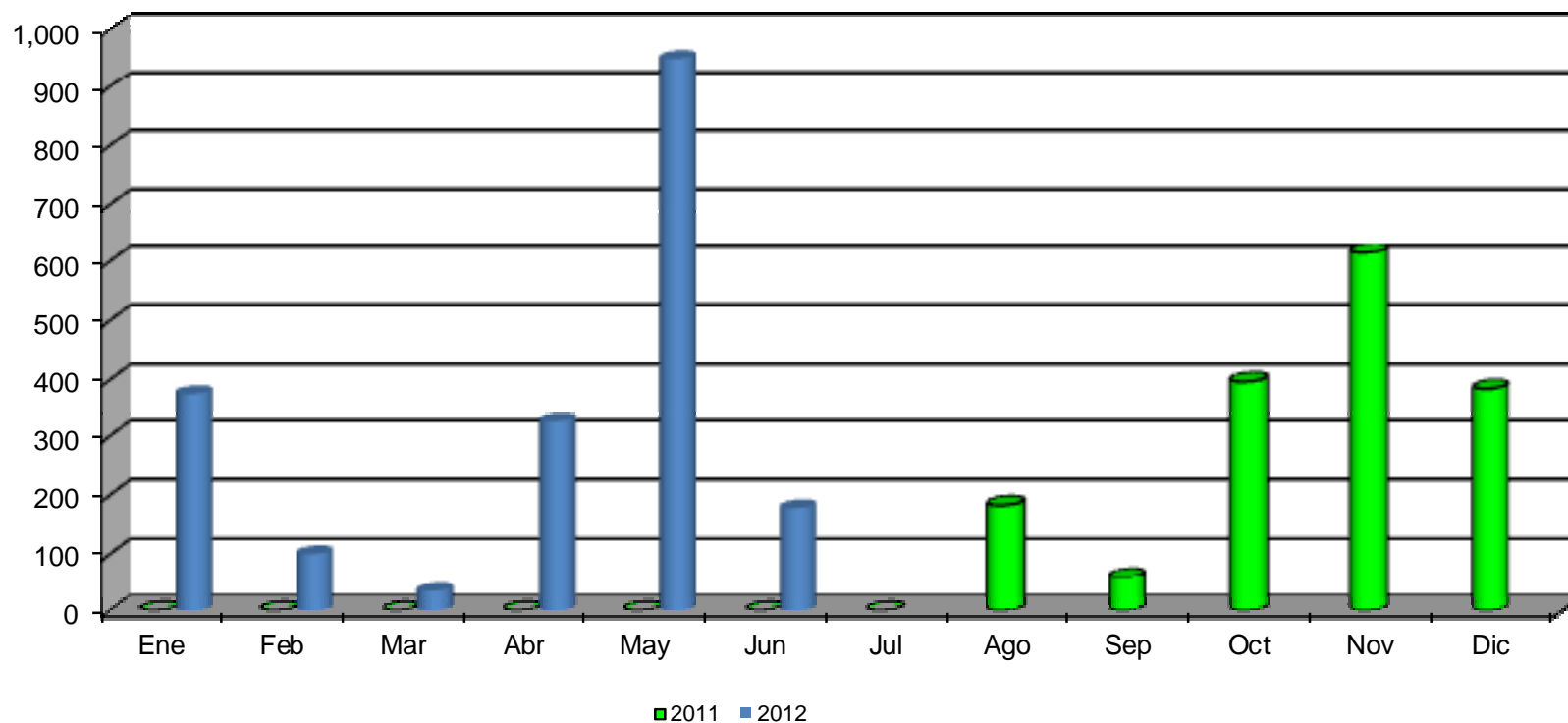

Unidad de Medida. Piezas

Fuente : Coord. De Inspección y Vigilancia  
Elaborado por : Coordinación de Planeación y Evaluación



# Vialidad Segura: Retiro de Pegotes



Años/Meses	Ene	Feb	Mar	Abr	May	Jun	Jul	Ago	Sep	Oct	Nov	Dic	Total	Prom Mensual
<b>2011</b>	0	0	0	0	0	0	0	412	221	183	228	120	<b>1,164</b>	<b>97</b>
<b>2012</b>	553	595	1,268	698	1,392	117							<b>4,623</b>	<b>771</b>

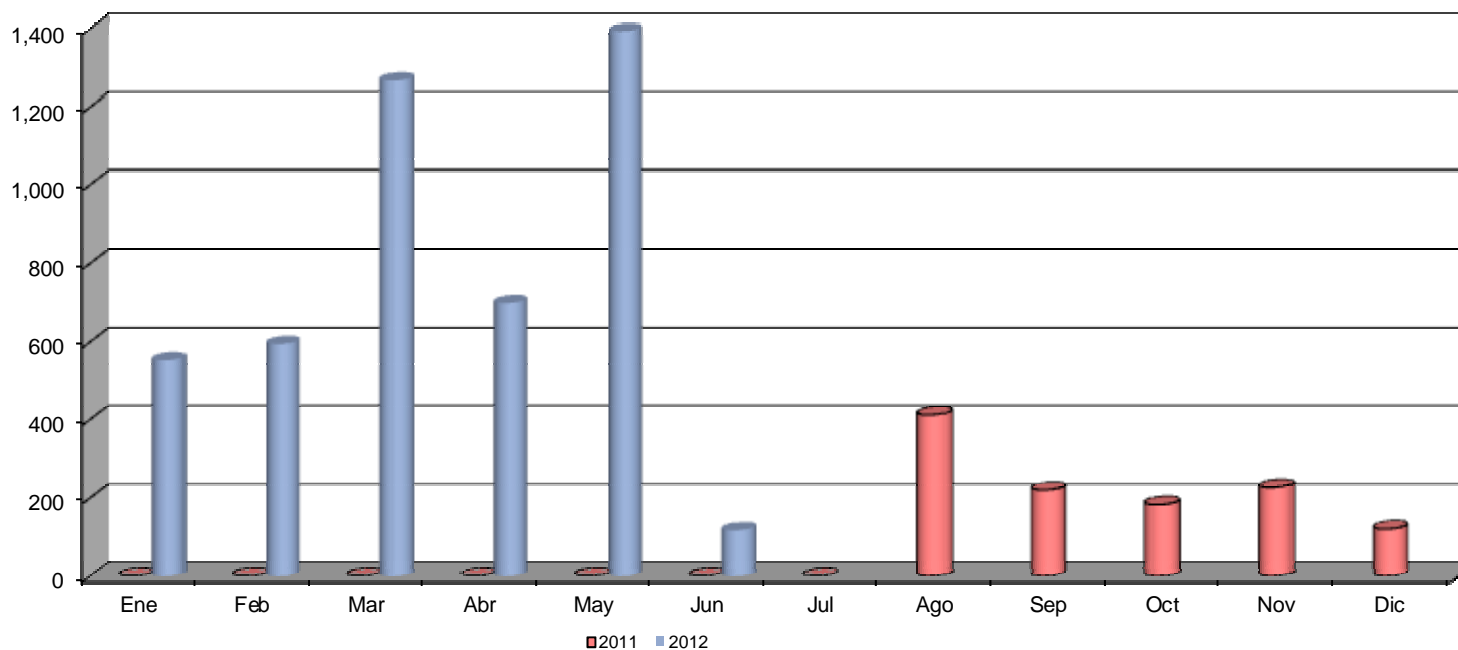

Unidad de Medida. Piezas

Fuente : Coord. De Inspección y Vigilancia  
Elaborado por : Coordinación de Planeación y Evaluación



# Parques y Jardines: Mantenimiento de Áreas Verdes (m2)



Años/Meses	Ene	Feb	Mar	Abr	May	Jun	Jul	Ago	Sep	Oct	Nov	Dic	Total	Prom Mensual
<b>2005</b>	693,909	655,431	893,954	916,570	960,030	978,654	895,750	1,028,666	931,317	725,549	728,165	1,095,769	<b>10,503,764</b>	<b>875,314</b>
<b>2006</b>	697,280	750,063	953,274	892,717	805,892	1,022,936	740,972	1,178,372	1,093,703	995,781	1,040,113	819,712	<b>10,990,815</b>	<b>915,901</b>
<b>2007</b>	853,180	1,075,703	1,402,455	931,169	1,150,658	1,196,480	1,133,221	1,377,221	1,220,528	1,258,388	1,055,267	1,045,915	<b>13,700,185</b>	<b>1,141,682</b>
<b>2008</b>	990,407	948,254	893,754	993,608	1,198,537	1,112,472	1,427,158	1,459,904	1,436,085	1,649,617	1,106,015	924,550	<b>14,140,361</b>	<b>1,178,363</b>
<b>2009</b>	903,650	787,798	1,034,905	1,095,763	906,381	907,587	1,249,658	826,652	1,187,080	851,494	710,133	1,060,269	<b>11,521,370</b>	<b>960,114</b>
<b>2010</b>	893,194	880,180	1,096,754	1,192,210	1,021,864	1,158,921	880,808	1,184,640	1,210,206	1,220,895	827,478	879,080	<b>12,446,230</b>	<b>1,037,186</b>
<b>2011</b>	786,895	1,207,990	1,648,115	1,546,562	1,780,713	1,863,458	1,973,330	2,044,355	1,967,916	1,769,132	1,530,403	1,549,272	<b>19,668,141</b>	<b>1,639,012</b>
<b>2012</b>	1,674,270	1,591,214	1,799,954	1,807,383	2,064,593	1,875,898							<b>10,813,312</b>	<b>1,802,219</b>

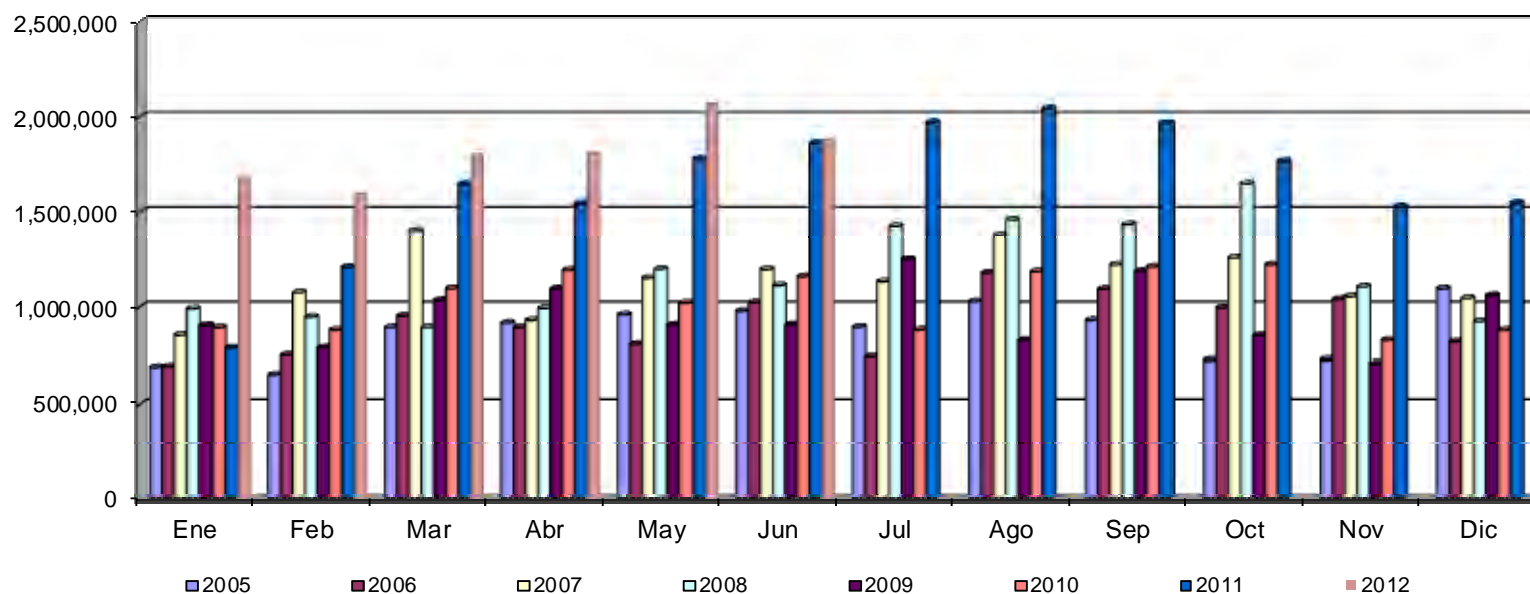

Unidad de medida : m2

Fuente : Dir. De Imagen, Depto de Parques y Jardines  
Elaborado por : Coordinación de Planeación y Evaluación



# Parques y Jardines: Riego con pipas (Litros)



Años/Meses	Ene	Feb	Mar	Abr	May	Jun	Jul	Ago	Sep	Oct	Nov.	Dic.	Total	Prom Mensual
<b>2005</b>	2,097,334	689,996	379,559	5,501,000	3,806,192	5,798,000	2,310,800	5,671,000	6,148,000	2,480,000	4,967,000	5,763,000	<b>45,611,881</b>	<b>3,800,990</b>
<b>2006</b>	6,124,000	6,450,000	7,190,000	8,196,000	7,216,000	9,588,000	3,564,000	9,015,000	3,473,000	4,704,000	7,370,000	4,650,000	<b>77,540,000</b>	<b>6,461,667</b>
<b>2007</b>	1,530,000	4,970,000	7,582,000	4,910,000	4,930,000	6,897,000	3,093,000	7,930,000	5,007,000	5,902,000	8,380,000	6,260,000	<b>67,391,000</b>	<b>5,615,917</b>
<b>2008</b>	5,950,000	4,254,000	6,870,033	6,381,350	4,870,287	9,330,000	2,897,210	6,190,000	1,130,000	1,888,000	499,000	625,000	<b>50,884,880</b>	<b>4,240,407</b>
<b>2009</b>	952,000	2,983,000	3,650,000	7,820,000	7,590,000	6,790,000	10,400,185	8,690,000	0	5,380,019	4,925,000	1,360,097	<b>60,540,301</b>	<b>5,045,025</b>
<b>2010</b>	457,250	317,000	773,000	7,820,000	7,501,000	7,900,000	3,810,000	7,420,000	3,380,000	6,000,000	6,960,000	709,000	<b>53,047,250</b>	<b>4,420,604</b>
<b>2011</b>	556,000	646,000	991,000	10,450,000	11,710,000	11,370,000	10,220,000	11,710,000	11,566,000	10,180,000	11,520,000	10,260,000	<b>101,179,000</b>	<b>8,431,583</b>
<b>2012</b>	11,840,000	10,720,480	11,680,000	10,400,000	11,360,000	11,200,000							<b>67,200,480</b>	<b>11,200,080</b>

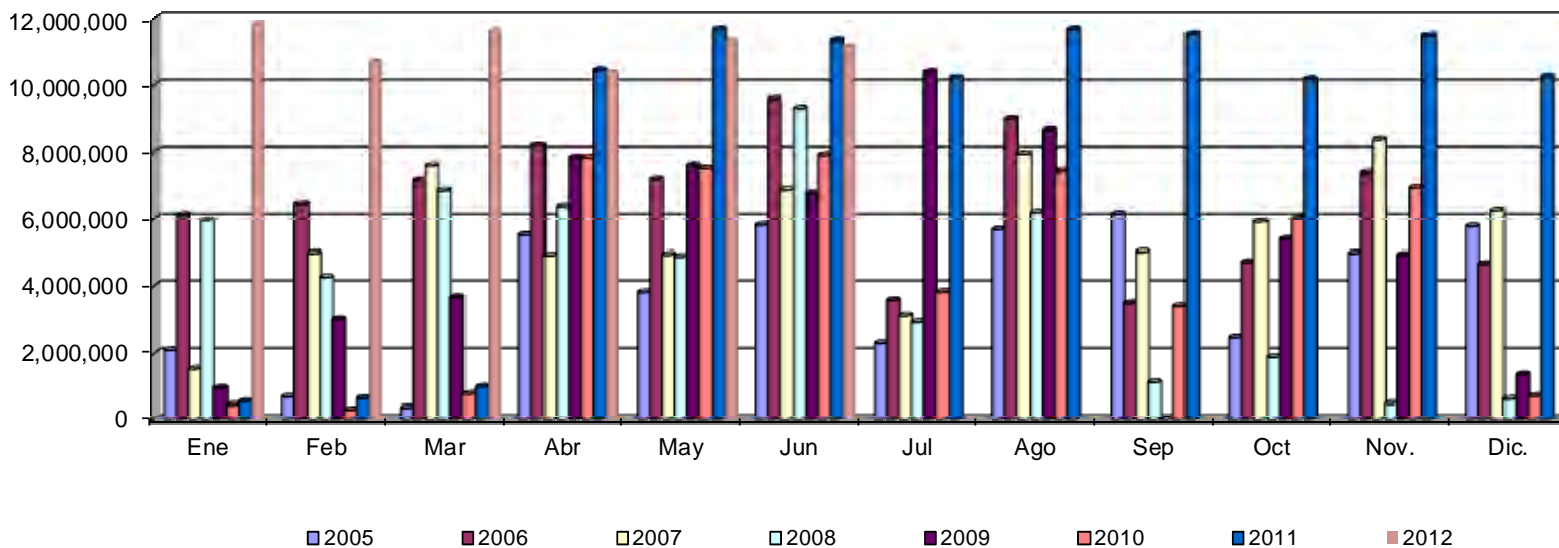

Unidad de Medida : Litros de Agua

Fuente : Dir. De Imagen, Depto de Parques y Jardines  
Elaborado por : Coordinación de Planeación y Evaluación



# Parques y Jardines: Recolección de Basura Vegetal en Parques y Áreas verdes (Tons.)



Años/Meses	Ene	Feb	Mar	Abr	May	Jun	Jul	Ago	Sep	Oct	Nov	Dic	Total	Prom Mensual
<b>2002</b>	68.46	50.14	45.15	61.86	71.32	95.97	100.24	75.09	89.50	151.72	80.86	68.92	<b>959.23</b>	<b>79.94</b>
<b>2003</b>	100.66	75.67	87.80	72.32	70.84	61.36	57.46	68.11	139.68	120.68	84.27	68.73	<b>1,007.58</b>	<b>83.97</b>
<b>2004</b>	113.46	68.05	63.67	79.20	55.36	84.14	104.74	100.33	109.12	143.66	100.37	78.43	<b>1,100.53</b>	<b>91.71</b>
<b>2005</b>	103.99	128.74	108.70	76.75	91.00	96.25	89.12	112.51	123.50	114.47	101.64	108.19	<b>1,254.86</b>	<b>104.57</b>
<b>2006</b>	96.90	81.12	132.29	78.10	82.33	132.38	106.89	135.11	123.14	102.52	92.20	84.93	<b>1,247.91</b>	<b>103.99</b>
<b>2007</b>	104.92	109.09	153.56	110.07	135.04	97.67	127.34	154.72	111.46	442.96	127.52	74.00	<b>1,748.35</b>	<b>145.70</b>
<b>2008</b>	128.00	146.55	181.00	139.00	167.66	134.73	126.92	120.98	127.84	121.28	122.03	93.74	<b>1,609.73</b>	<b>134.14</b>
<b>2009</b>	76.87	80.09	78.61	89.99	80.69	76.66	99.31	73.14	95.48	83.04	79.55	108.66	<b>1,022.09</b>	<b>85.17</b>
<b>2010</b>	96.48	111.00	108.64	125.27	94.29	117.49	127.89	141.09	135.51	151.30	127.31	127.77	<b>1,464.04</b>	<b>122.00</b>
<b>2011</b>	171.65	148.00	247.00	283.00	285.00	170.98	215.26	164.80	192.80	174.10	73.10	64.30	<b>2,189.99</b>	<b>182.50</b>
<b>2012</b>	94.00	108.80	63.00	176.00	153.20	0.00							<b>595.00</b>	<b>99.17</b>

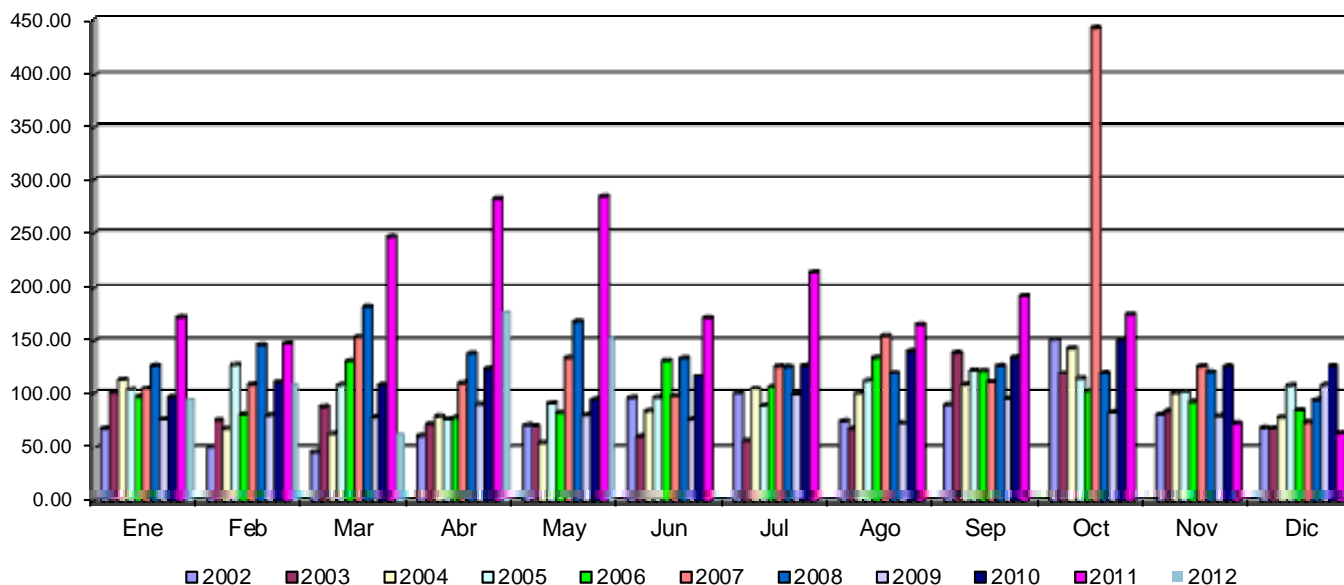

Unidad de Medida : Toneladas

Fuente : Dir. De Imagen, Depto de Parques y Jardines, SIMEPRODE

Elaborado por : Coordinación de Planeación y Evaluación





# Parques y Jardines: Producción de Plantas de Flor



Años/Meses	Ene	Feb	Mar	Abr	May	Jun	Jul	Ago	Sep	Oct	Nov.	Dic.	Total	Prom Mensual
2002	10,000	4,000	5,520	5,000	6,000	3,294	12,000	5,000	0	0	9,000	5,000	64,814	5,401
2003	5,000	12,000	12,000	15,220	17,352	5,000	4,000	5,000	5,000	5,000	39,980	2,808	128,360	10,697
2004	22,851	13,212	6,156	8,712	46,656	38,337	29,088	21,960	7,366	39,372	40,572	13,573	287,855	23,988
2005	5,620	4,130	57,418	28,831	19,210	54,669	32,400	27,634	13,549	20,210	50,544	19,276	333,491	27,791
2006	25,572	34,092	34,156	29,520	18,739	34,668	28,006	21,600	13,524	25,644	39,492	18,932	323,945	26,995
2007	4,968	7,704	25,956	20,498	30,642	13,428	19,872	28,368	20,538	22,897	27,216	3,816	225,903	18,825
2008	26,388	20,506	12,096	17,256	31,055	30,427	31,078	18,673	4,962	32,300	36,108	19,848	280,697	23,391
2009	13,140	6,984	5,820	14,442	28,324	24,676	13,996	12,474	6,434	17,184	45,550	16,050	205,074	17,090
2010	19,332	5,976	6,440	9,877	22,703	34,043	28,932	16,479	13,158	33,346	42,894	20,912	254,092	21,174
2011	80,525	7,930	9,900	37,546	21,438	47,376	20,232	18,330	78,500	14,000	13,000	0	348,777	29,065
2012	7,080	17,000	74,000	0	9,000	7,000							114,080	19,013

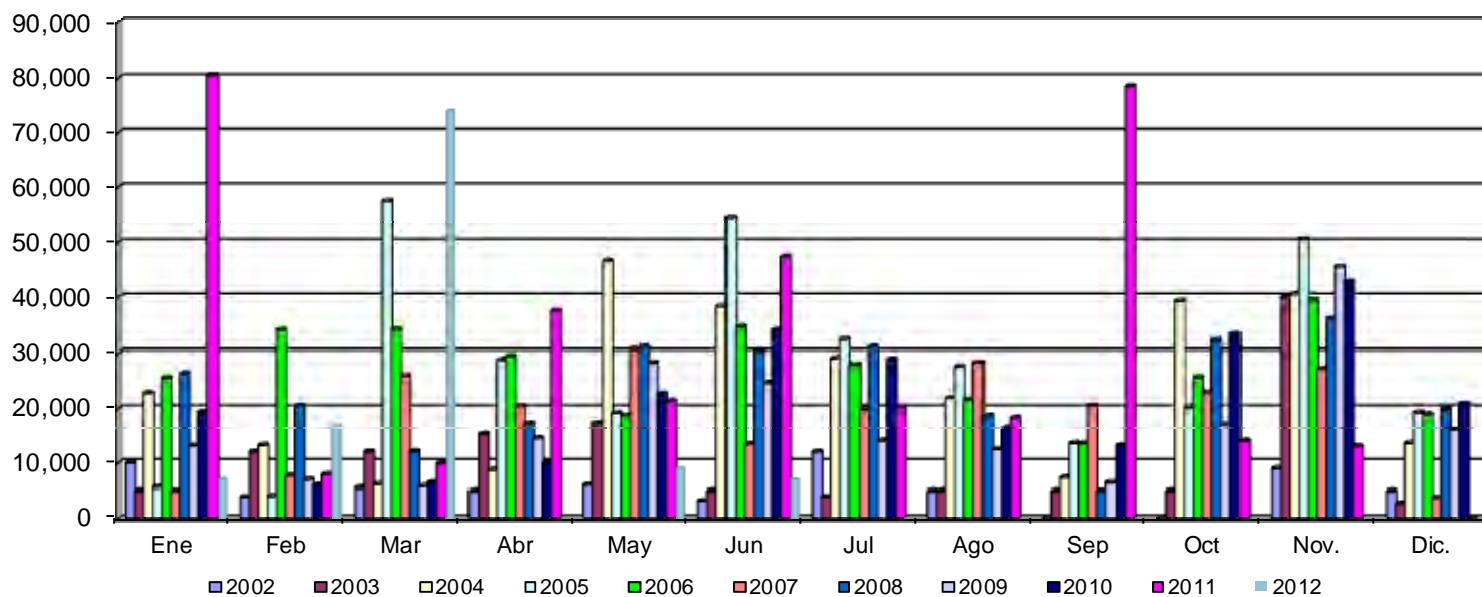

**Nota: Exclusivamente producidas en el vivero Municipal**  
Unidad de Medida : Piezas

Fuente : Dir. De Imagen, Depto de Parques y Jardines  
Elaborado por : Coordinación de Planeación y Evaluación



# Parques y Jardines: Flores y Plantas de Ornato Plantadas



Años/Meses	Ene	Feb	Mar	Abr	May	Jun	Jul	Ago	Sep	Oct	Nov.	Dic.	Total	Prom Mensual
2002	15,000	3,000	0	4,000	4,000	3,000	2,500	4,300	4,000	800	18,815	8,887	68,302	5,692
2003	4,000	20,000	10,000	10,000	8,000	5,000	5,000	5,000	5,000	5,000	40,320	2,906	120,226	10,930
2004	23,746	13,224	6,689	11,903	47,137	37,881	29,792	22,245	10,688	40,314	40,872	13,702	298,193	24,849
2005	5,520	4,619	58,295	28,807	19,864	55,030	32,495	27,791	13,783	20,677	50,731	19,306	336,918	28,077
2006	25,651	34,234	34,774	29,781	19,596	36,157	28,981	22,328	13,693	14,811	41,387	21,756	323,149	26,929
2007	5,045	7,721	26,395	20,936	30,691	13,626	19,947	28,368	20,875	21,816	29,358	3,821	228,599	19,050
2008	26,828	21,391	13,325	20,083	32,257	30,722	32,043	18,921	5,047	32,506	24,026	12,378	269,527	22,461
2009	9,671	7,887	2,855	3,995	9,710	94	9,933	2,666	0	9,900	52,193	16,057	124,961	10,413
2010	19,332	6,096	6,390	10,177	22,703	34,043	11,472	16,479	10,244	29,976	45,325	23,002	235,239	19,603
2011	45,643	6,922	9,900	37,546	21,438	17,533	11,890	18,546	18,376	5,362	39,499	31,597	264,252	22,021
2012	21,060	13,032	7,309	24,520	33,989	26,424							126,334	21,056

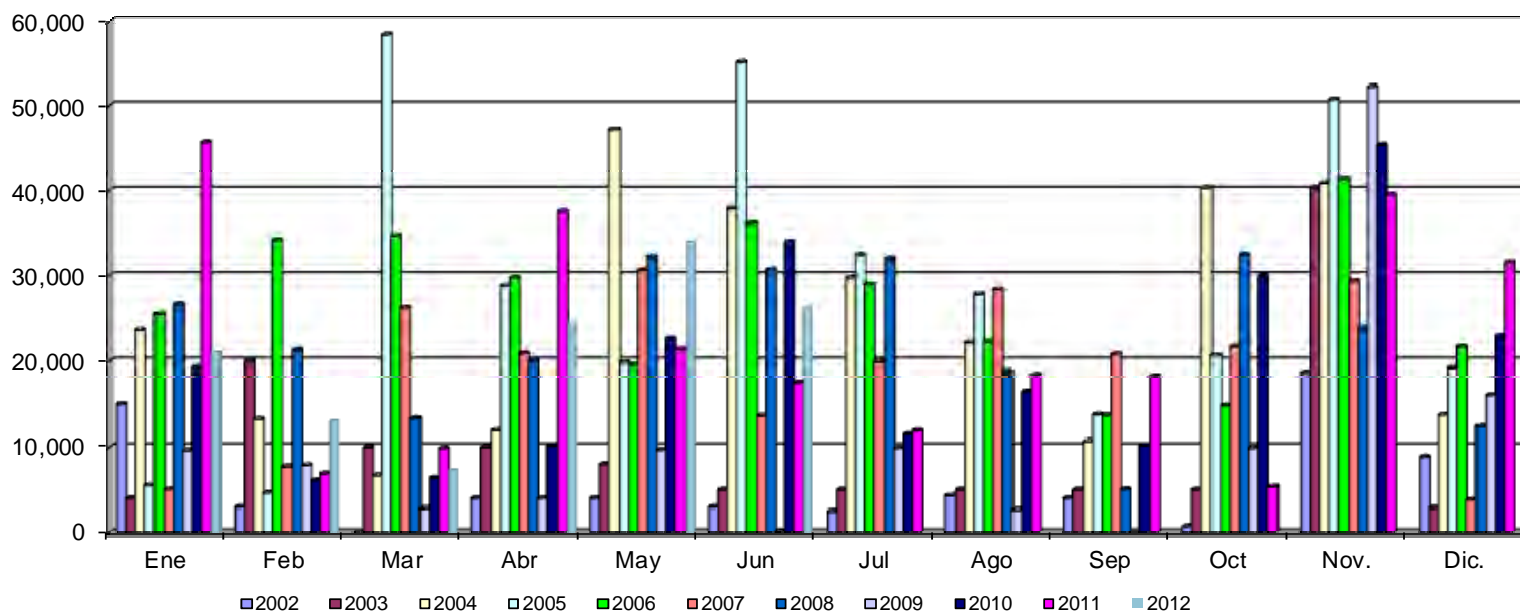

**Nota: Incluye producción de vivero Municipal, compra y donaciones**

Unidad de Medida : Piezas

Fuente : Dir. De Imagen, Depto de Parques y Jardines  
Elaborado por : Coordinación de Planeación y Evaluación



# Parques y Jardines: Transplante de Flor



Años/Meses	Ene	Feb	Mar	Abr	May	Jun	Jul	Ago	Sep	Oct	Nov.	Dic.	Total	Prom Mensual
<b>2011</b>							33,260	0	150	50,148	28,638	1,080	<b>113,276</b>	<b>18,879</b>
<b>2012</b>	4,536	720	8,640	39,600	9,840	5,000							<b>68,336</b>	<b>11,389</b>

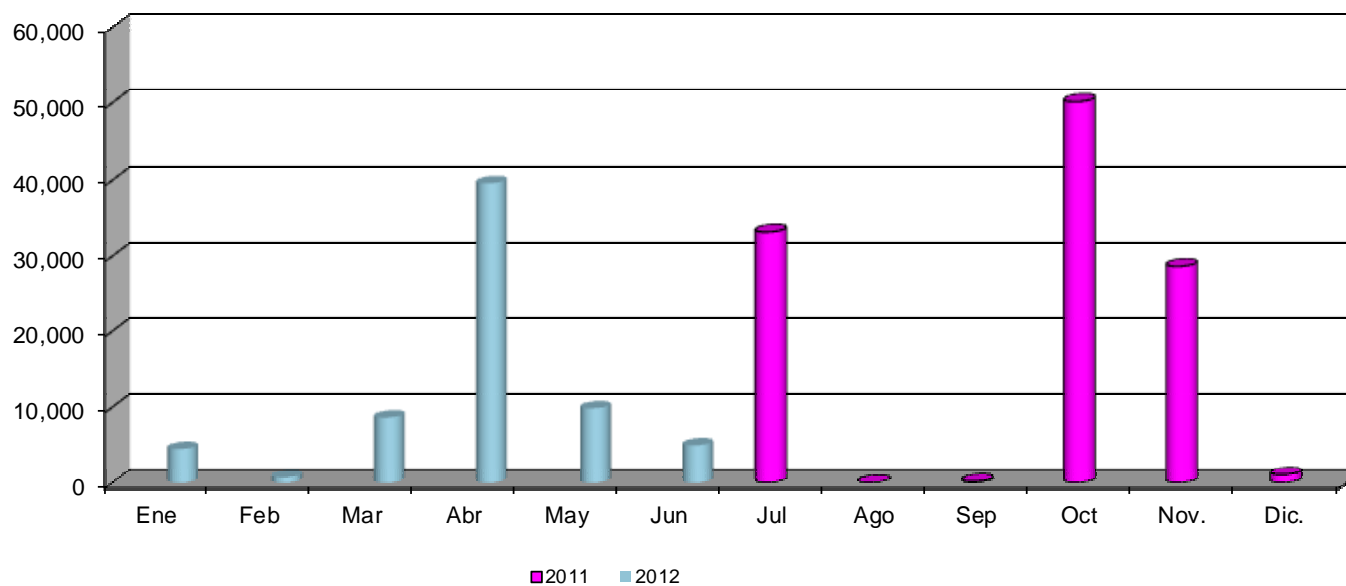

Unidad de Medida : Piezas

Fuente : Dir. De Imagen, Depto de Parques y Jardines  
Elaborado por : Coordinación de Planeación y Evaluación



# Parques y Jardines: Preparación de suelo para plantado de flor (M2)



Años/Meses	Ene	Feb	Mar	Abr	May	Jun	Jul	Ago	Sep	Oct	Nov.	Dic.	Total	Prom Mensual
<b>2011</b>							255	1,350	300	250	780	780	<b>3,715</b>	<b>619</b>
<b>2012</b>	240	390	60	0	900	430							<b>2,020</b>	<b>337</b>

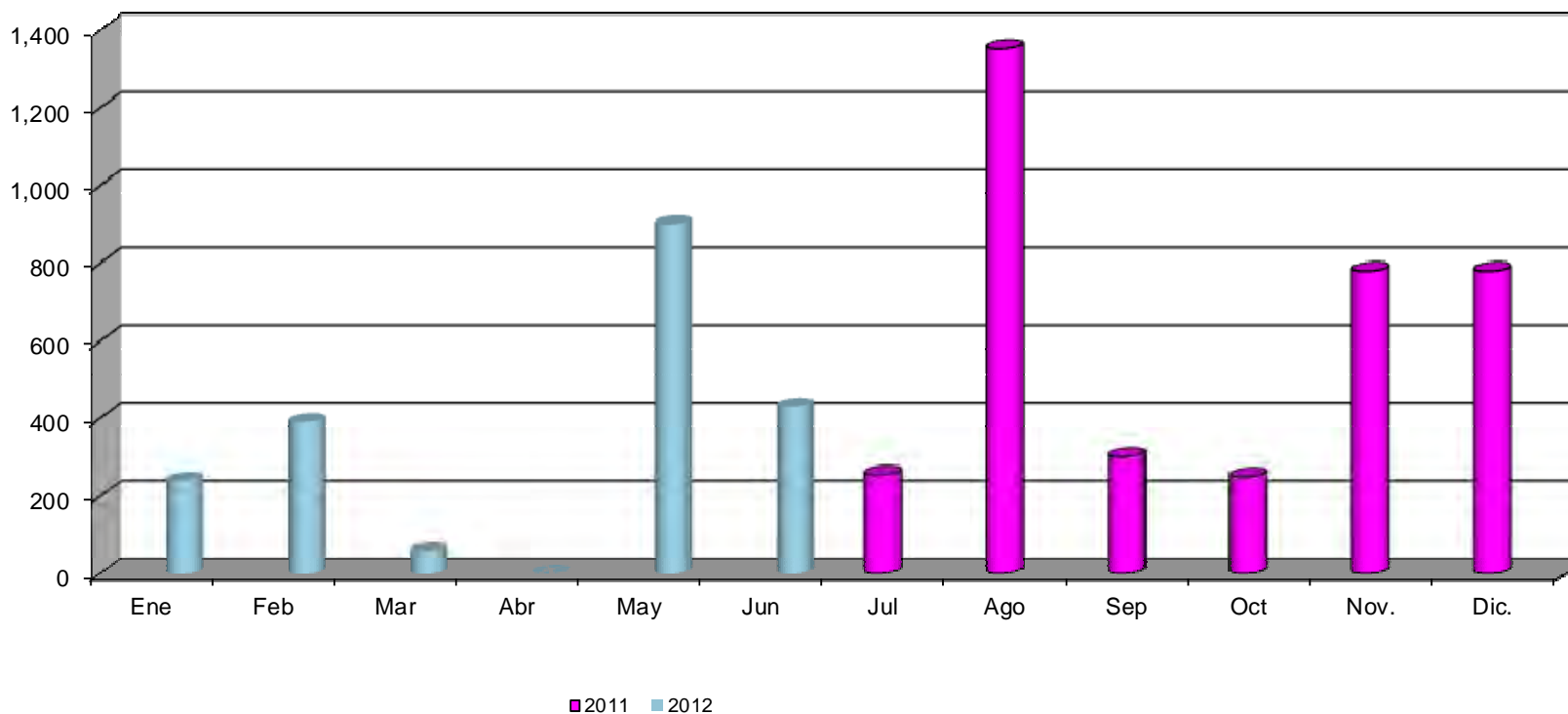

Unidad de Medida : M2 Metros Cuadrados

Fuente : Dir. De Imagen, Depto de Parques y Jardines  
Elaborado por : Coordinación de Planeación y Evaluación



# Parques y Jardines: Servicios de Mantenimiento de Riego



Años/Meses	Ene	Feb	Mar	Abr	May	Jun	Jul	Ago	Sep	Oct	Nov	Dic	Total	Prom Mensual
<b>2005</b>	33	22	26	24	21	27	21	19	18	16	12	21	<b>260</b>	<b>22</b>
<b>2006</b>	25	19	23	27	19	22	19	27	20	18	25	18	<b>262</b>	<b>22</b>
<b>2007</b>	21	24	24	18	24	28	29	39	8	35	31	36	<b>317</b>	<b>26</b>
<b>2008</b>	71	57	45	40	45	51	54	68	37	45	38	41	<b>592</b>	<b>49</b>
<b>2009</b>	44	44	45	62	72	67	83	67	48	58.2	50	41	<b>681</b>	<b>57</b>
<b>2010</b>	36	46	69	61	59	75	46	53	46	49	37	37	<b>614</b>	<b>51</b>
<b>2011</b>	49	58	56	56	61	72	66	63	85	80	87	86	<b>819</b>	<b>68</b>
<b>2012</b>	92	76	81	138	130	120							<b>637</b>	<b>106</b>

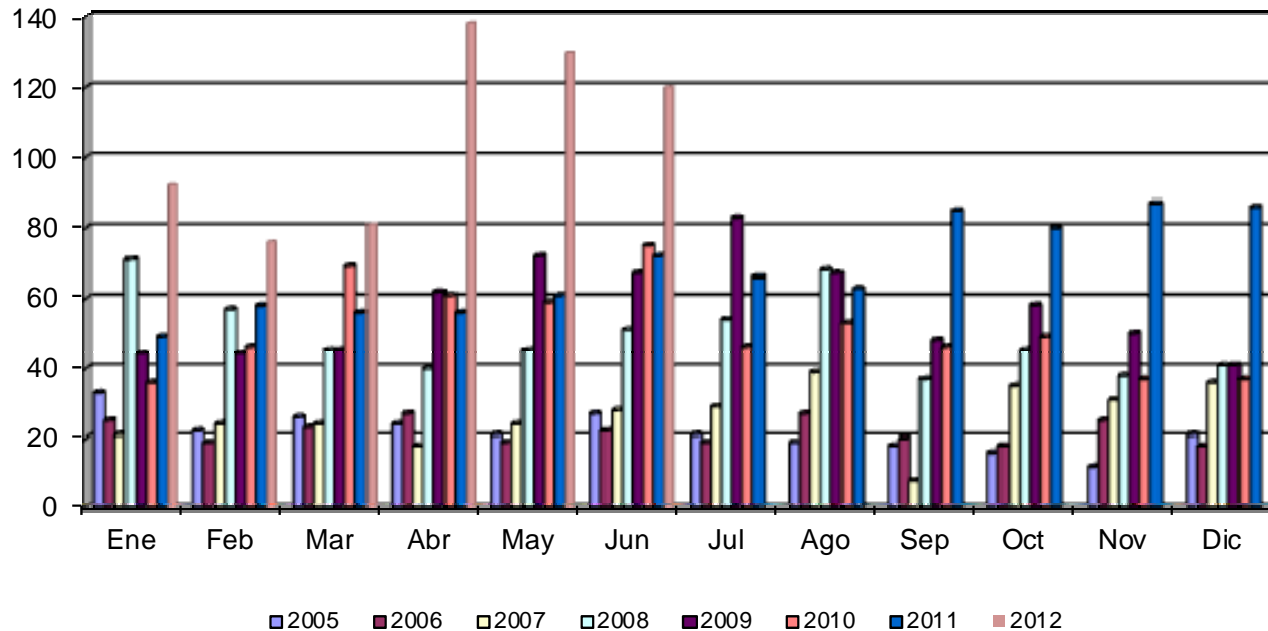

Unidad de medida : Cantidad de Servicios

Fuente : Dir. De Imagen, Depto de Parques y Jardines  
Elaborado por : Coordinación de Planeación y Evaluación



# Parques y Jardines: Arborización (Piezas)



Años/Meses	Ene	Feb	Mar	Abr	May	Jun	Jul	Ago	Sep	Oct	Nov	Dic	Total	Prom Mensual
<b>2005</b>	31	83	67	49	11	57	10	32	341	77	66	56	<b>880</b>	<b>73</b>
<b>2006</b>	54	10	15	21	105	76	35	39	17	16	12	0	<b>400</b>	<b>33</b>
<b>2007</b>	6	0	8	15	58	12	18	29	37	26	19	9	<b>237</b>	<b>20</b>
<b>2008</b>	116	233	59	139	150	45	49	171	102	40	87	9	<b>1,200</b>	<b>100</b>
<b>2009</b>	39	30	91	37	0	10	0	0	16	26.1	38	1	<b>288</b>	<b>24</b>
<b>2010</b>	16	3	100	4	34	130	0	79	56	9	30	22	<b>483</b>	<b>40</b>
<b>2011</b>	8	11	18	10	27	15	20	21	38	104	63	78	<b>413</b>	<b>34</b>
<b>2012</b>	102	27	538	0	22	78							<b>767</b>	<b>128</b>

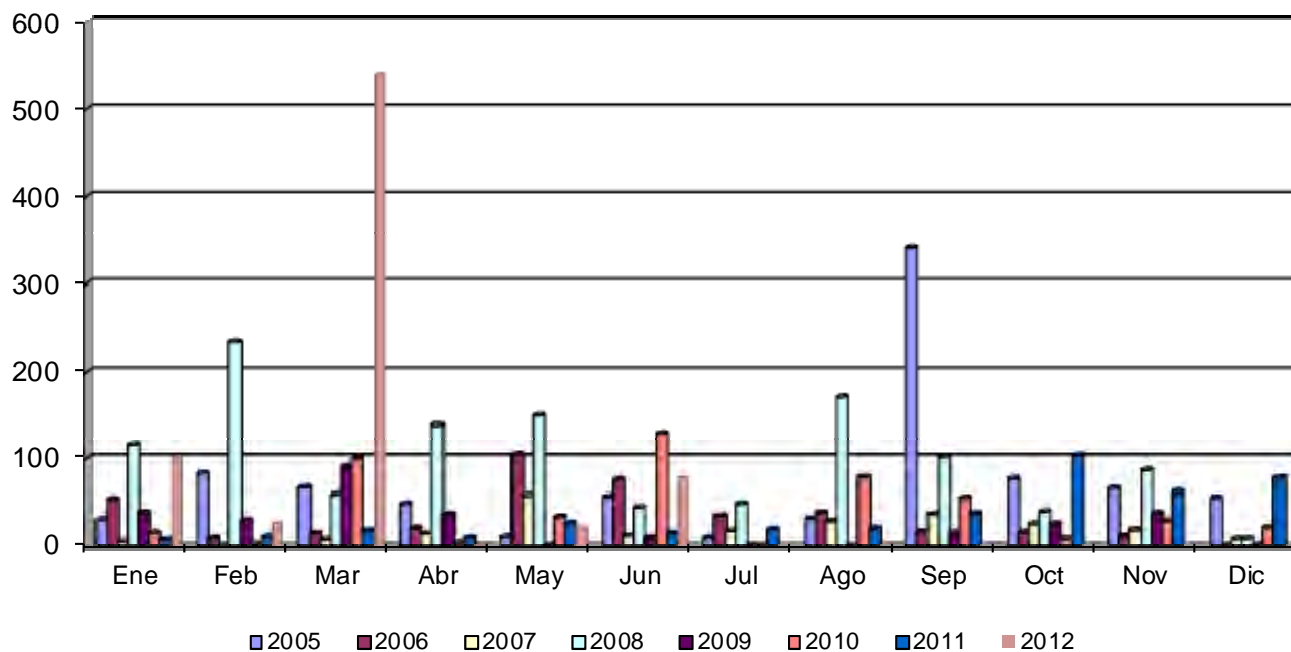

Unidad de medida : Cantidad de Piezas

Fuente : Dir. De Imagen, Depto de Parques y Jardines  
Elaborado por : Coordinación de Planeación y Evaluación



# Parques y Jardines: Instalación de pasto en rollo (M2)



Años/Meses	Ene	Feb	Mar	Abr	May	Jun	Jul	Ago	Sep	Oct	Nov.	Dic.	Total	Prom Mensual
<b>2011</b>							100	0	0	890	50	0	<b>1,040</b>	<b>173</b>
<b>2012</b>	0	2,000	4,160	0	300	4,000							<b>10,460</b>	<b>1,743</b>

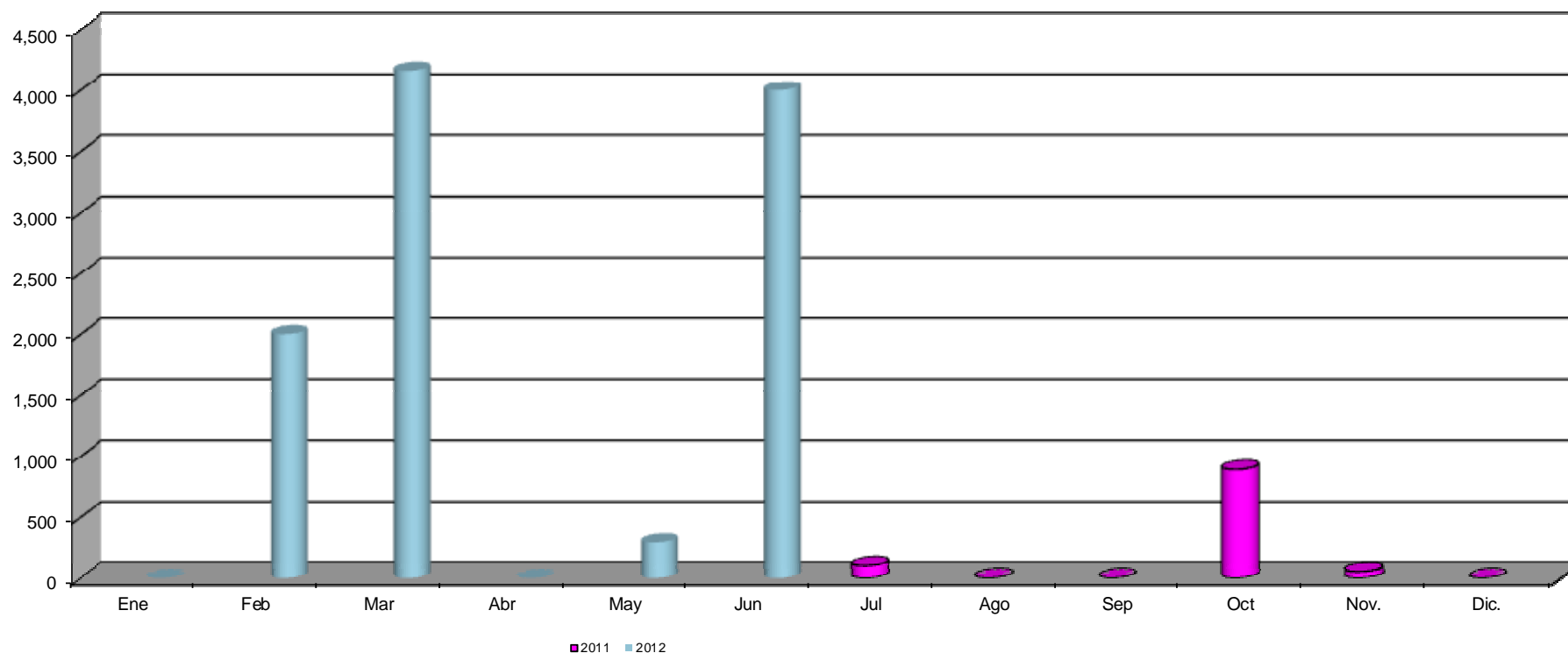

Unidad de Medida : Metros Cuadrados

Fuente : Dir. De Imagen, Depto de Parques y Jardines  
Elaborado por : Coordinación de Planeación y Evaluación



# Parques y Jardines: Poda de árboles ordinarias (servicios)



Años/Meses	Ene	Feb	Mar	Abr	May	Jun	Jul	Ago	Sep	Oct	Nov.	Dic.	Total	Prom Mensual
<b>2011</b>							157	121	343	263	171	199	<b>1,254</b>	<b>209</b>
<b>2012</b>	146	121	166	226	242	139							<b>1,040</b>	<b>173</b>

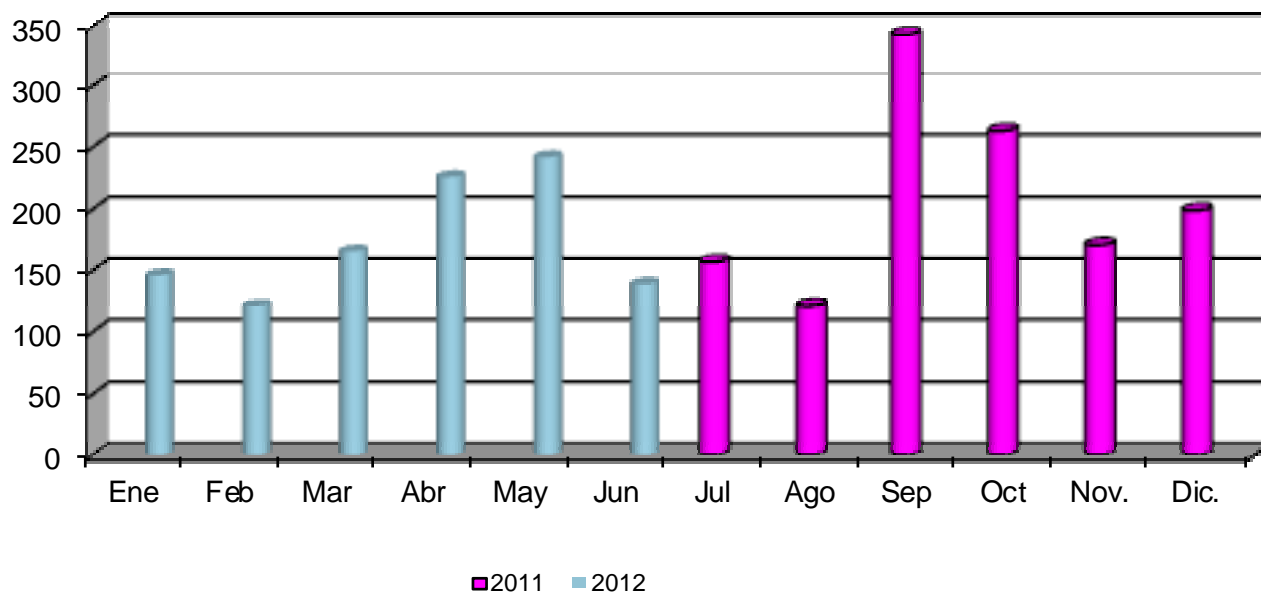

Unidad de Medida : Servicios

Fuente : Dir. De Imagen, Depto de Parques y Jardines  
Elaborado por : Coordinación de Planeación y Evaluación





# Parques y Jardines: Tala de árboles ordinarias (piezas)



Años/Meses	Ene	Feb	Mar	Abr	May	Jun	Jul	Ago	Sep	Oct	Nov.	Dic.	Total	Prom Mensual
<b>2011</b>							194	172	101	108	0	14	<b>589</b>	<b>98</b>
<b>2012</b>	53	77	43	62	34	7							<b>276</b>	<b>46</b>

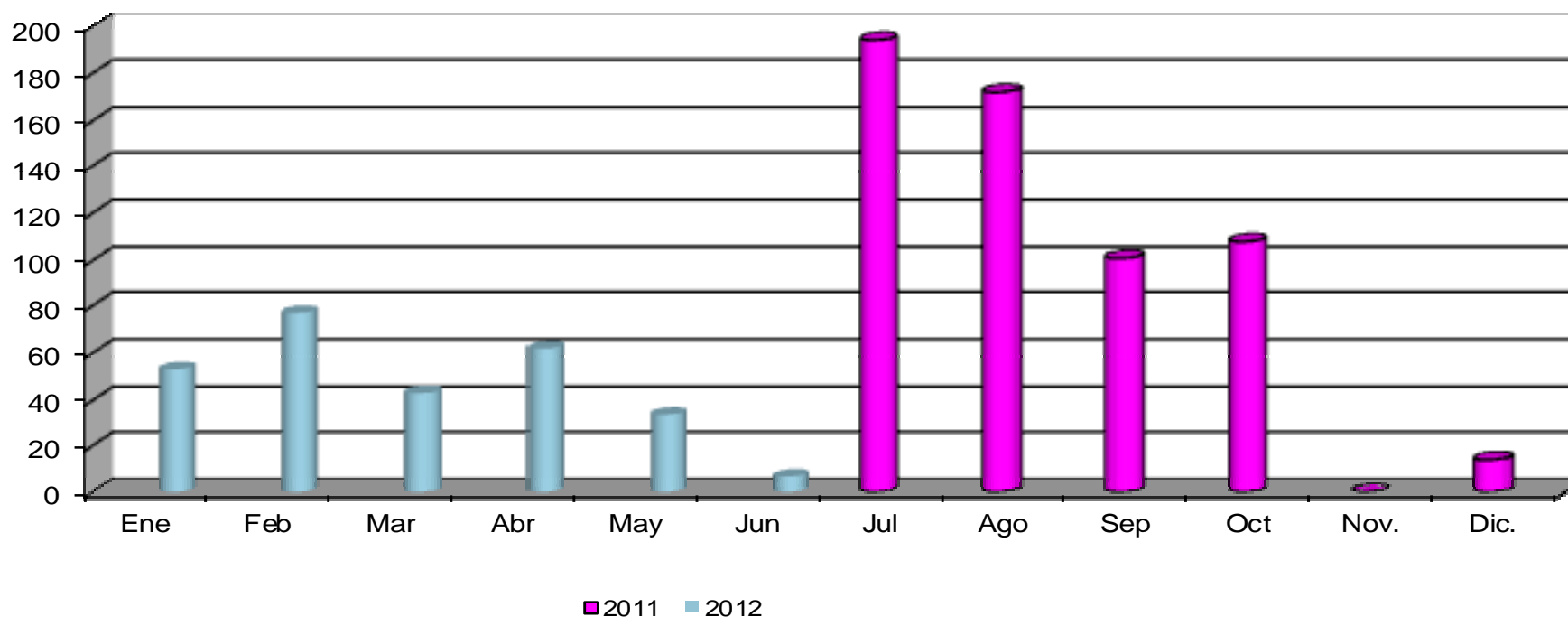

Unidad de Medida : Piezas

Fuente : Dir. De Imagen, Depto de Parques y Jardines  
Elaborado por : Coordinación de Planeación y Evaluación



# Parques y Jardines: Deshierbe de terreno (M2)



Años/Meses	Ene	Feb	Mar	Abr	May	Jun	Jul	Ago	Sep	Oct	Nov.	Dic.	Total	Prom Mensual
<b>2011</b>							3,230	2,535	1,625	1,240	1,280	660	<b>10,570</b>	<b>1,762</b>
<b>2012</b>	200	2,701	2,520	1,626	1,140	2,330							<b>10,517</b>	<b>1,753</b>

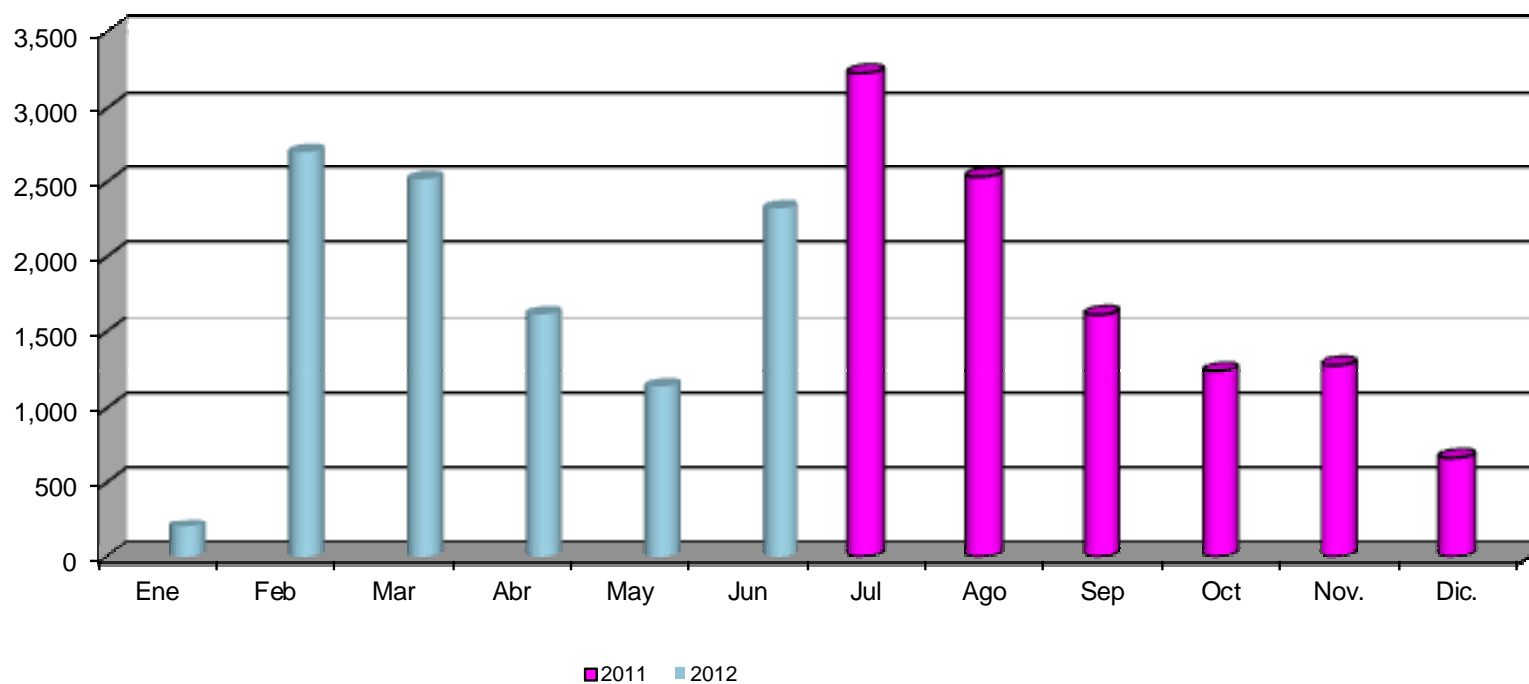

Unidad de Medida : Metros Cuadrados

Fuente : Dir. De Imagen, Depto de Parques y Jardines  
Elaborado por : Coordinación de Planeación y Evaluación



# Parques y Jardines: Trabajos Varios de Mantenimiento: PINTURA de Bancas, Arbotantes, REPARACIÓN y PINTURA de juegos y bancas. (Piezas)



Años/Meses	Ene	Feb	Mar	Abr	May	Jun	Jul	Ago	Sep	Oct	Nov.	Dic.	Total	Prom Mensual
<b>2011</b>							15	35	341	122	0	5	<b>518</b>	<b>86</b>
<b>2012</b>	19	23	24	83	50	72							<b>271</b>	<b>45</b>

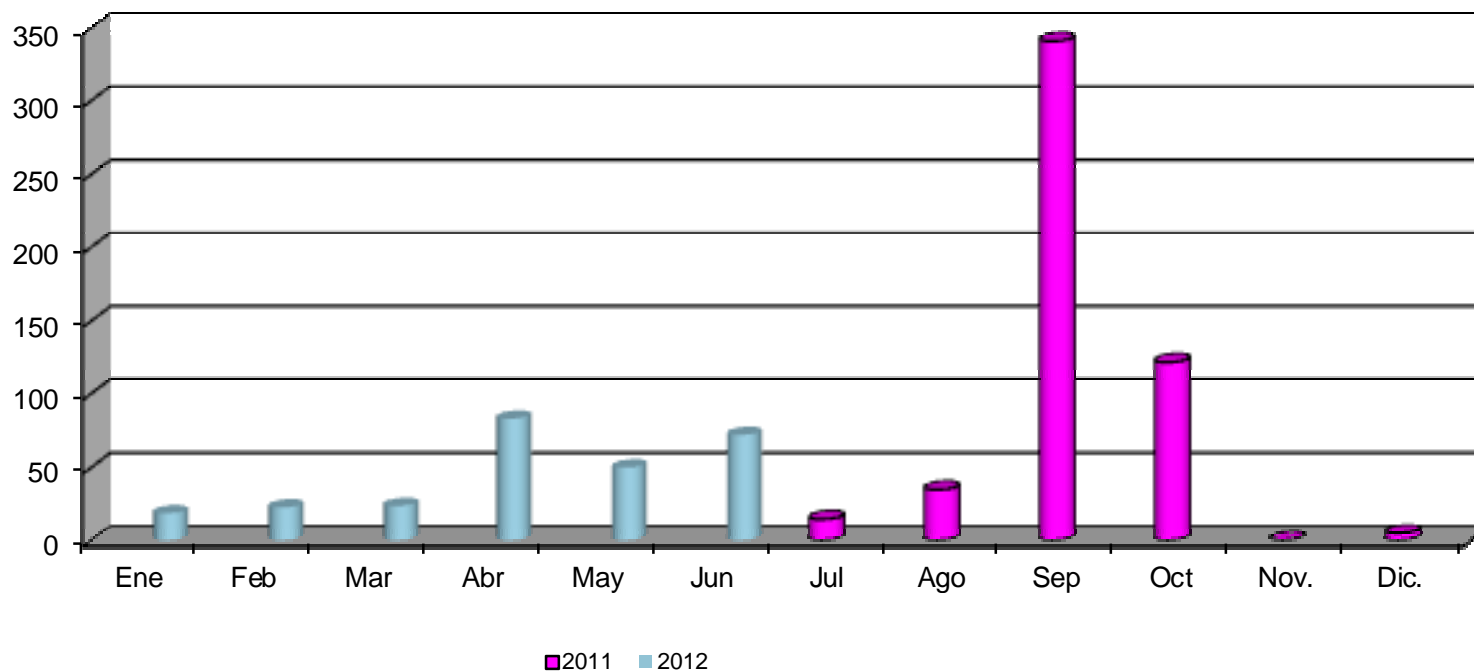

Unidad de Medida : Piezas

Fuente : Dir. De Imagen, Depto de Parques y Jardines  
Elaborado por : Coordinación de Planeación y Evaluación



# San Pedro Iluminado : Servicios de Mtto. a Luminarias de Alumbrado Público



Años/ Meses	Ene	Feb	Mar	Abr	May	Jun	Jul	Ago	Sep	Oct	Nov	Dic	Total	Prom Mensual
<b>2002</b>	237	178	357	164	222	108	127	133	129	145	183	191	<b>2,174</b>	<b>181</b>
<b>2003</b>	194	261	324	236	133	284	283	297	178	257	168	250	<b>2,865</b>	<b>239</b>
<b>2004</b>	475	332	988	994	1,208	1,415	1,005	1,162	1,196	1,672	1,253	1,204	<b>12,904</b>	<b>1,075</b>
<b>2005</b>	1,325	1,197	1,008	1,855	1,828	2,172	2,114	2,419	3,041	1,507	1,121	1,303	<b>20,890</b>	<b>1,741</b>
<b>2006</b>	1,478	1,539	774	1,178	1,306	1,489	1,158	1,239	772	638	338	338	<b>12,247</b>	<b>1,021</b>
<b>2007</b>	649	573	447	442	567	329	543	492	603	529	251	297	<b>5,722</b>	<b>477</b>
<b>2008</b>	646	653	328	746	561	409	462	746	556	919	391	347	<b>6,764</b>	<b>564</b>
<b>2009</b>	443	624	637	953	468	478	383	542	766	743	506	496	<b>7,039</b>	<b>587</b>
<b>2010</b>	764	847	635	883	726	518	757	802	653	654	16	532	<b>7,787</b>	<b>649</b>
<b>2011</b>	543	561	661	563	637	855	784	626	777	898	425	737	<b>8,067</b>	<b>672</b>
<b>2012</b>	865	709	1,068	853	1,213	933							<b>5,641</b>	<b>940</b>

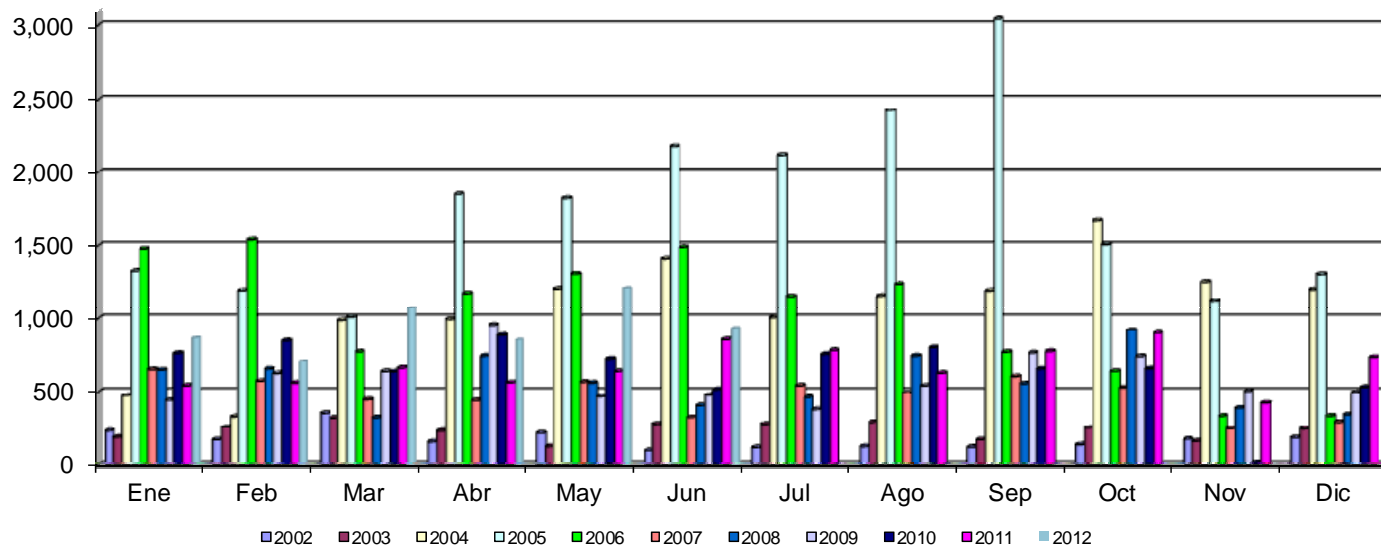

Unidad de Medida : Cantidad de servicios  
17,850 Luminarias en San Pedro (CECOD@P)

Fuente : Dirección Operativa, Depto de Alumbrado Público  
Elaborado por : Coordinación de Planeación y Evaluación



# San Pedro Iluminado : Cambio de focos y balastos



Años/Meses	Ene	Feb	Mar	Abr	May	Jun	Jul	Ago	Sep	Oct	Nov	Dic	Total	Prom Mensual
<b>2009</b>											314	191	<b>505</b>	<b>253</b>
<b>2010</b>	418	564	379	438	401	286	330	461	279	433	7	280	<b>4,276</b>	<b>356</b>
<b>2011</b>	327	405	524	330	425	443	530	280	472	564	306	326	<b>4,932</b>	<b>411</b>
<b>2012</b>	540	339	615	512	598	459							<b>3,063</b>	<b>511</b>

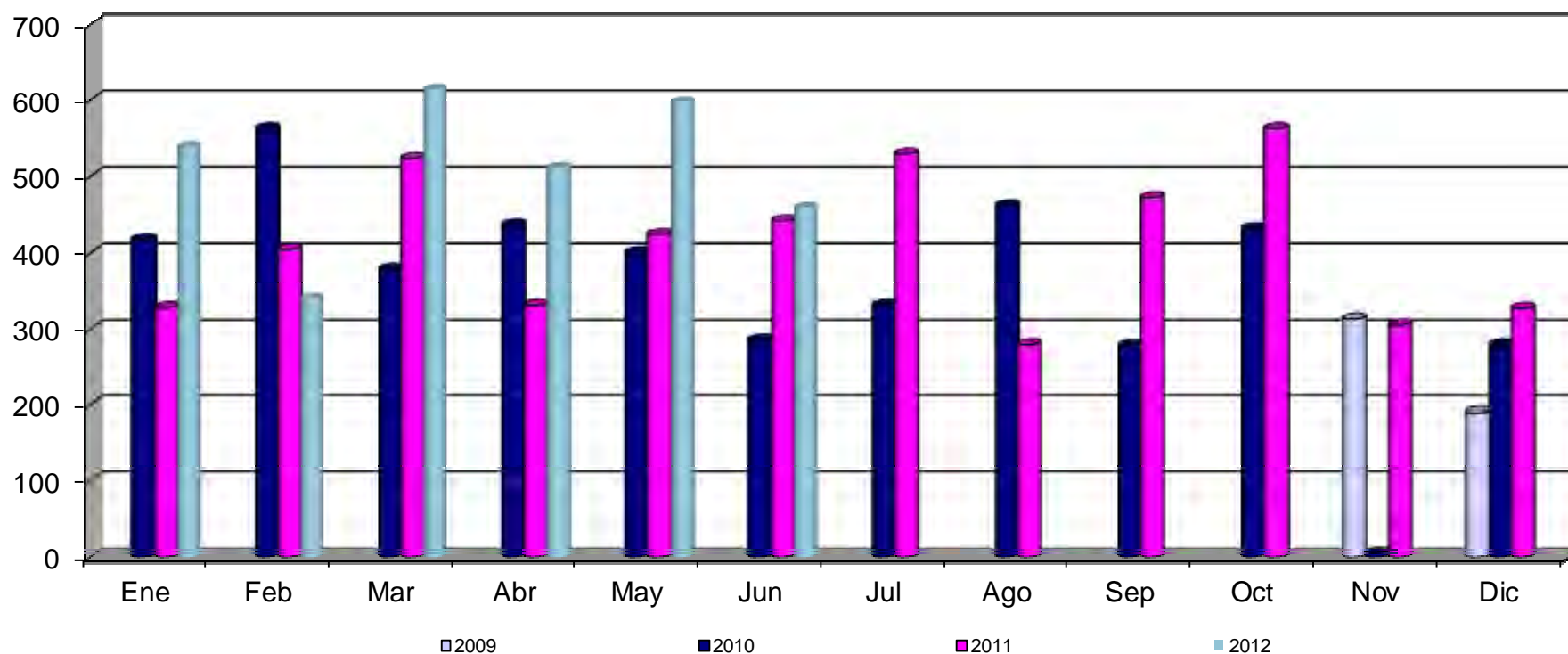

Fuente : Dirección Operativa, Depto de Alumbrado Público  
Elaborado por : Coordinación de Planeación y Evaluación

Unidad de medida : En Piezas de 13,730 Arbotantes



# San Pedro Iluminado : Pintura de Arbotantes



Años/Meses	Ene	Feb	Mar	Abr	May	Jun	Jul	Ago	Sep	Oct	Nov	Dic	Total	Prom Mensual
<b>2009</b>											0	0	<b>0</b>	<b>0</b>
<b>2010</b>	0	0	196	167	60	10	0	1	0	0	0	2	<b>436</b>	<b>36</b>
<b>2011</b>	6	33	304	171	127	432	196	43	589	141	0	0	<b>2,042</b>	<b>170</b>
<b>2012</b>	14	40	9	6	8	8							<b>85</b>	<b>14</b>

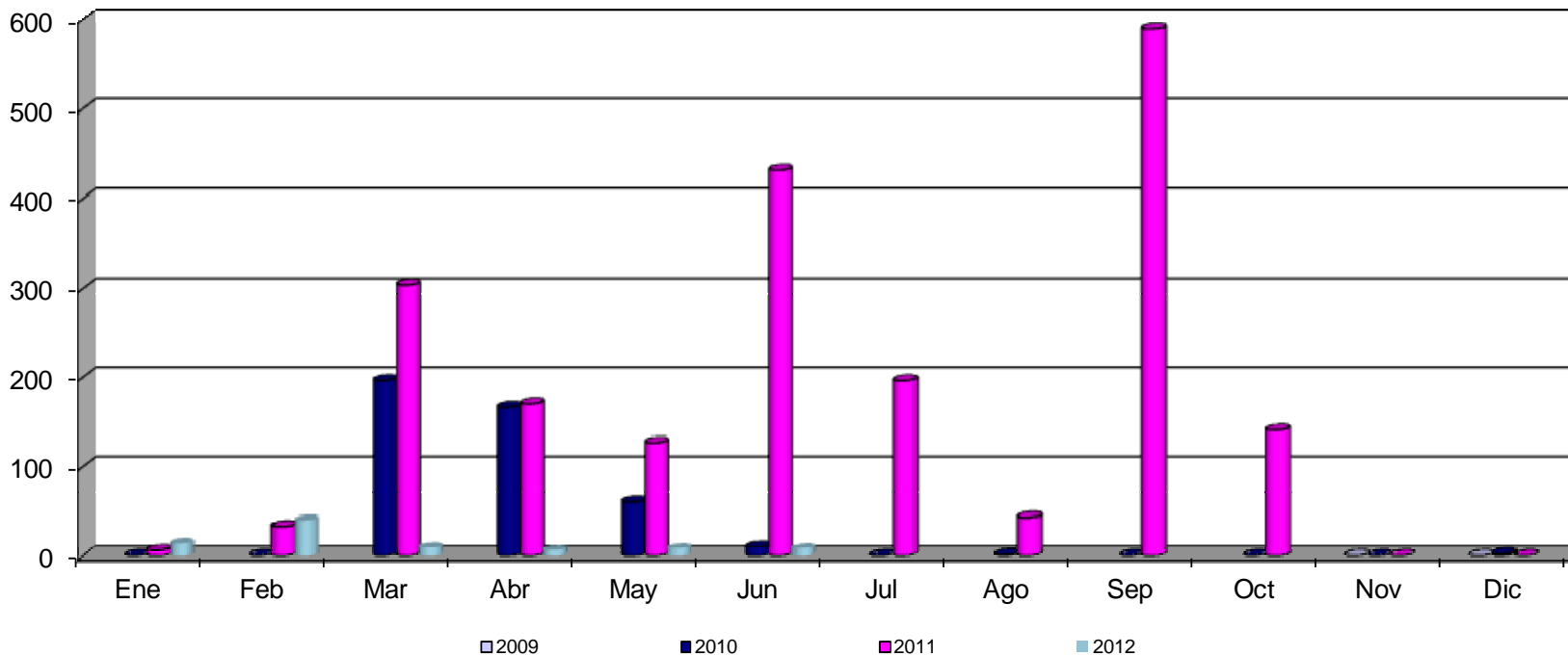

Unidad de medida : En Piezas de 13,730 Arbotantes

Fuente : Dirección Operativa, Depto de Alumbrado Público  
Elaborado por : Coordinación de Planeación y Evaluación



# San Pedro Iluminado : Rehabilitación de Arbotantes



Años/Meses	Ene	Feb	Mar	Abr	May	Jun	Jul	Ago	Sep	Oct	Nov	Dic	Total	Prom Mensual
<b>2002</b>	26	15	16	15	13	7	8	11	9	7	5	3	<b>135</b>	<b>11</b>
<b>2003</b>	20	15	11	12	5	14	12	14	4	9	4	20	<b>140</b>	<b>12</b>
<b>2004</b>	32	20	20	8	44	54	30	15	27	32	24	2	<b>308</b>	<b>26</b>
<b>2005</b>	19	11	4	12	7	13	3	8	28	21	19	11	<b>156</b>	<b>13</b>
<b>2006</b>	9	5	7	100	27	0	7	15	0	70	0	16	<b>256</b>	<b>21</b>
<b>2007</b>	8	1	3	14	31	4	11	16	21	19	6	14	<b>148</b>	<b>12</b>
<b>2008</b>	13	16	9	18	20	5	8	18	8	23	6	2	<b>146</b>	<b>12</b>
<b>2009</b>	18	10	4	9	3	2	6	6	8	9	1	0	<b>76</b>	<b>6</b>
<b>2010</b>	4	1	16	11	11	9	5	8	1	3	0	16	<b>85</b>	<b>7</b>
<b>2011</b>	11	11	15	7	3	2	7	4	9	13	1	6	<b>89</b>	<b>7</b>
<b>2012</b>	14	17	4	18	17	15							<b>85</b>	<b>14</b>

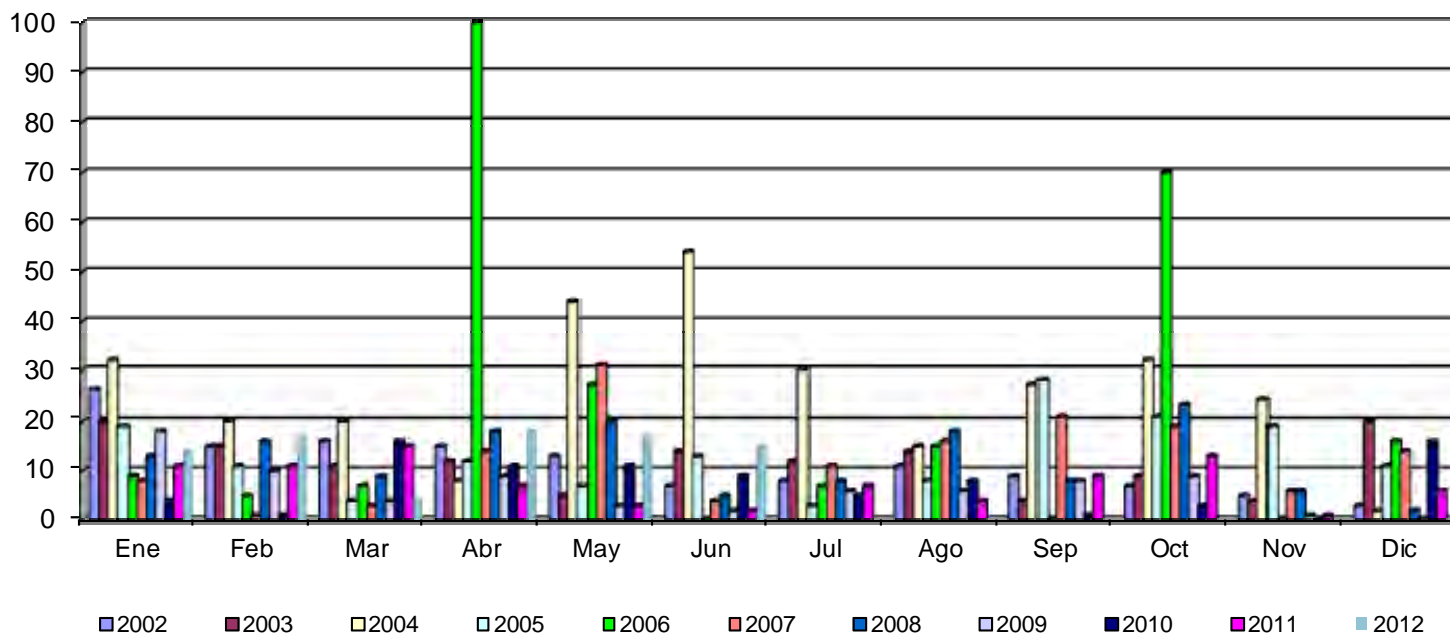

Fuente : Dirección Operativa, Depto de Alumbrado Público  
Elaborado por : Coordinación de Planeación y Evaluación

Unidad de medida : En Piezas



# San Pedro Iluminado : Cambio de Cableado ML



Años/Meses	Ene	Feb	Mar	Abr	May	Jun	Jul	Ago	Sep	Oct	Nov	Dic	Total	Prom Mensual
<b>2011</b>	1535	3444	2792	1882	2240	4204	2297	5192	2193	2878	864	3430	<b>32,950</b>	<b>2746</b>
<b>2012</b>	3392	2860	2719	3242	4169	3161							<b>19,542</b>	<b>3257</b>

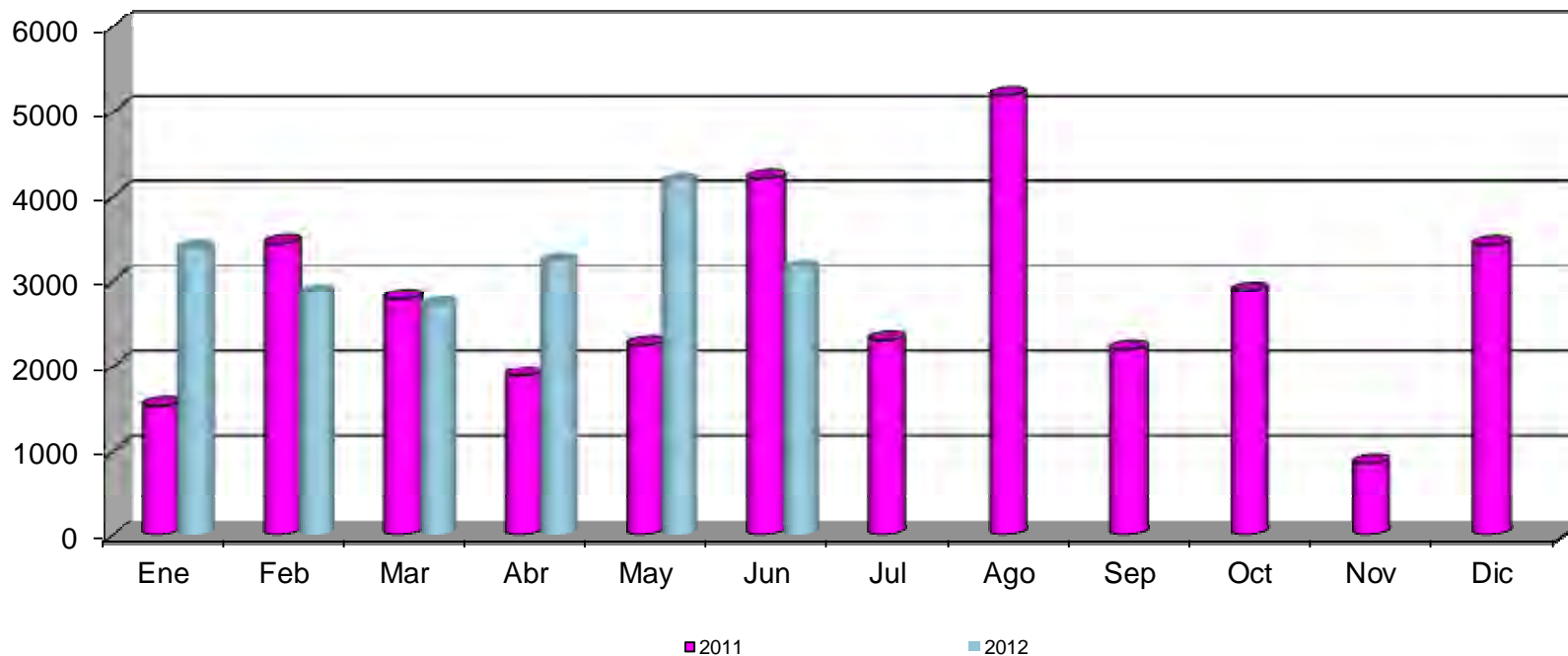

Unidad de medida : En Piezas

Fuente : Dirección Operativa, Depto de Alumbrado Público  
Elaborado por : Coordinación de Planeación y Evaluación





# San Pedro Iluminado :

## Históricos de consumo en alumbrado público PESOS Y KWH

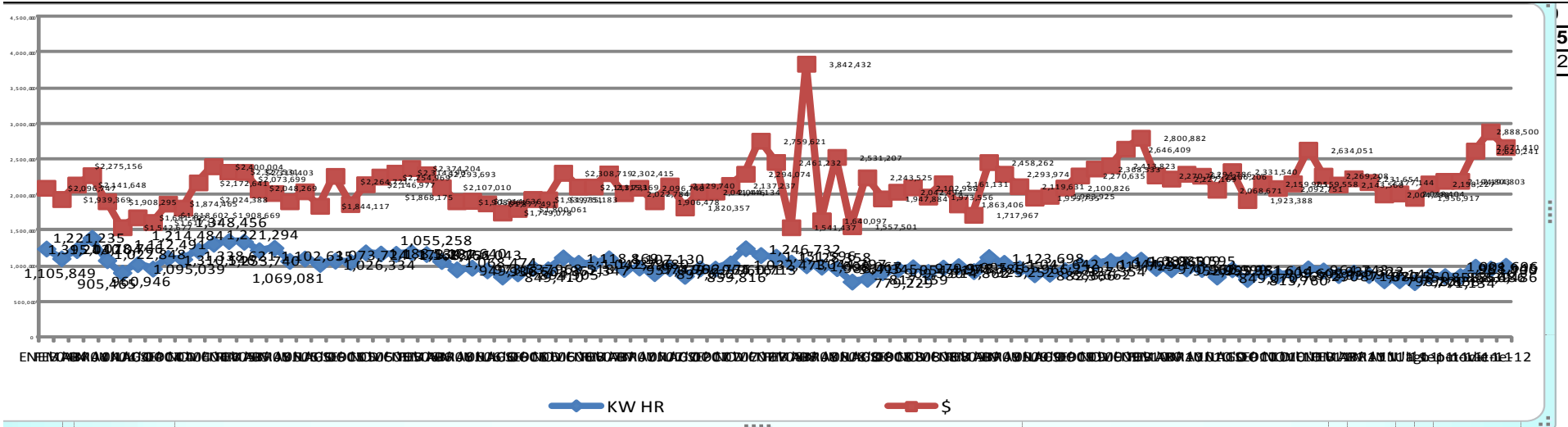

	ENE '05	FEB '05	MAR '05	ABR '05	MAY '05	JUN '05	JUL '05	AGO '05	SEP '05	OCT '05	NOV '05	DIC '05	
KW HR	1,221,235	1,214,484	1,221,294	1,055,258	1,069,081	1,102,635	1,026,334	1,073,724	1,055,258	1,188,534	1,173,287	1,168,751	14,019,715
\$	1,055,849	905,469,946	1,069,081	1,026,334	1,118,690,130	1,190,713	1,147,819,858	1,264,721	1,188,175	2,264,721	1,868,175	2,146,977	25,395,107
	ENE '06	FEB '06	MAR '06	ABR '06	MAY '06	JUN '06	JUL '06	AGO '06	SEP '06	OCT '06	NOV '06	DIC '06	
KW HR	1,191,640	1,166,043	1,068,474	949,108	973,537	936,503	849,410	894,905	968,518	952,347	1,118,869	1,042,296	12,111,650
\$	2,374,204	2,293,693	2,107,010	1,908,361	1,914,636	1,877,491	1,749,078	1,800,061	1,939,751	1,935,183	2,308,719	2,113,731	24,321,917
	ENE '07	FEB '07	MAR '07	ABR '07	MAY '07	JUN '07	JUL '07	AGO '07	SEP '07	OCT '07	NOV '07	DIC '07	
KW HR	1,037,680	1,107,130	957,079	974,792	897,632	966,775	859,816	964,161	960,773	1,032,473	1,246,732	1,151,596	12,156,579
\$	2,163,699	2,302,415	2,022,784	2,096,748	1,906,478	2,129,740	1,820,357	2,041,446	2,044,134	2,137,237	2,294,074	2,759,621	25,670,402
	ENE '08	FEB '08	MAR '08	ABR '08	MAY '08	JUN '08	JUL '08	AGO '08	SEP '08	OCT '08	NOV '08	DIC '08	
KW HR	1,288,358	1,044,797	1,008,067	988,415	967,345	779,229	817,159	909,530	954,419	979,948	914,862	975,785	11,467,914
\$	2,461,232	1,541,437	3,842,432	1,640,097	2,531,207	1,557,501	2,243,525	1,947,884	2,042,494	2,102,988	1,973,556	2,161,131	26,045,484
	ENE '09	FEB '09	MAR '09	ABR '09	MAY '09	JUN '09	JUL '09	AGO '09	SEP '09	OCT '09	NOV '09	DIC '09	
KW HR	995,165	925,252	1,123,698	1,041,642	966,270	882,566	888,662	937,354	1,011,729	1,044,221	1,068,863	1,087,109	11,972,531
\$	1,863,406	1,717,967	2,458,262	2,293,974	2,119,631	1,959,735	1,983,925	2,100,826	2,270,635	2,368,533	2,413,823	2,646,409	26,197,126
	ENE '10	FEB '10	MAR '10	ABR '10	MAY '10	JUN '10	JUL '10	AGO '10	SEP '10	OCT '10	NOV '10	DIC '10	
KW HR	1,085,595	970,566	952,999	962,999	955,381	849,070	951,614	813,760	909,602	867,290	895,950	964,743	11,179,569
\$	2,800,882	2,270,763	2,227,169	2,294,786	2,266,206	2,068,671	2,331,540	1,923,388	2,159,905	2,092,751	2,159,558	2,634,051	27,229,670
	ENE '11	FEB '11	MAR '11	ABR '11	MAY '11	JUN '11	JUL '11	ago-11	sep-11	oct-11	nov-11	dic-11	
KW HR	935,323	871,087	907,148	870,550	798,200	798,858	771,134	858,839	856,486	942,468	988,945	951,400	10,550,438
\$	2,269,208	2,143,568	2,231,654	2,177,144	2,004,298	2,018,404	1,956,917	2,158,227	2,194,803	2,422,211	2,620,241	2,888,500	27,085,175
	ENE '12	FEB '12	MAR '12	ABR '12	MAY '12	JUN '12	JUL '12	AGO '12	SEP '12	OCT '12	NOV '12	DIC '12	
KW HR	1,001,595	867,001	896,436	891,527	735,321								4,391,880
\$	2,671,140	2,288,212	2,374,539	2,368,122	1,888,150								11,590,433

NOTA: LOS CONSUMOS DE CADA MES ES CONFORME A LOS RECIBOS DE CFE Y HAY QUE CONSIDERAR QUE VARIA EL NÚMERO DE DÍAS QUE FACTURA

Fuente : CECOD@P

Elaborado por : Coordinación de Planeación y Evaluación



# Municipio Limpio: Barrido Mecánico (Kml)



Años/Meses	Ene	Feb	Mar	Abr	May	Jun	Jul	Ago	Sep	Oct	Nov	Dic.	Total	Prom Mensual
2002	300	400	300	400	300	200	200	230	0	0	869	150	5,351	446
2003	0	1,035	1,250	1,380	1,480	1,695	1,632	1,393	1,380	1,365	1,560	500	16,673	1,389
2004	0	250	737	1,052	1,230	1,165	1,040	930	963	2,658	3,405	2,016	15,446	1,287
2005	939	1,554	3,382	2,660	2,452	3,378	3,007	2,817	4,117	3,361	4,225	3,280	35,172	2,931
2006	3,930	2,642	3,756	3,020	3,350	2,677	3,108	3,613	3,995	1,560	839	379	32,869	2,739
2007	0	818	989	1,557	1,901	1,104	1,258	2,198	2,401	3,583	2,822	2,404	21,036	1,753
2008	1,711	2,554	1,911	2,410	1,974	1,695	3,598	3,077	2,425	2,629	2,969	3,306	30,258	2,521
2009	2,816	2,093	3,071	3,304	3,213	2,475	2,038	1,544	1,284	3,114	2,141	2,151	29,244	2,437
2010	2,007	2,153	2,983	2,338	2,282	1,940	1,252	1,297	1,364	2,067	1,266	2,345	23,294	1,941
2011	1,466	1,123	1,077	904	2,928	1,227	797	2,750	1,044	1,424	1,091	1,278	17,108	1,426
2012	1,822	2,211	1,977	1,094	1,683	1,519							10,306	1,718

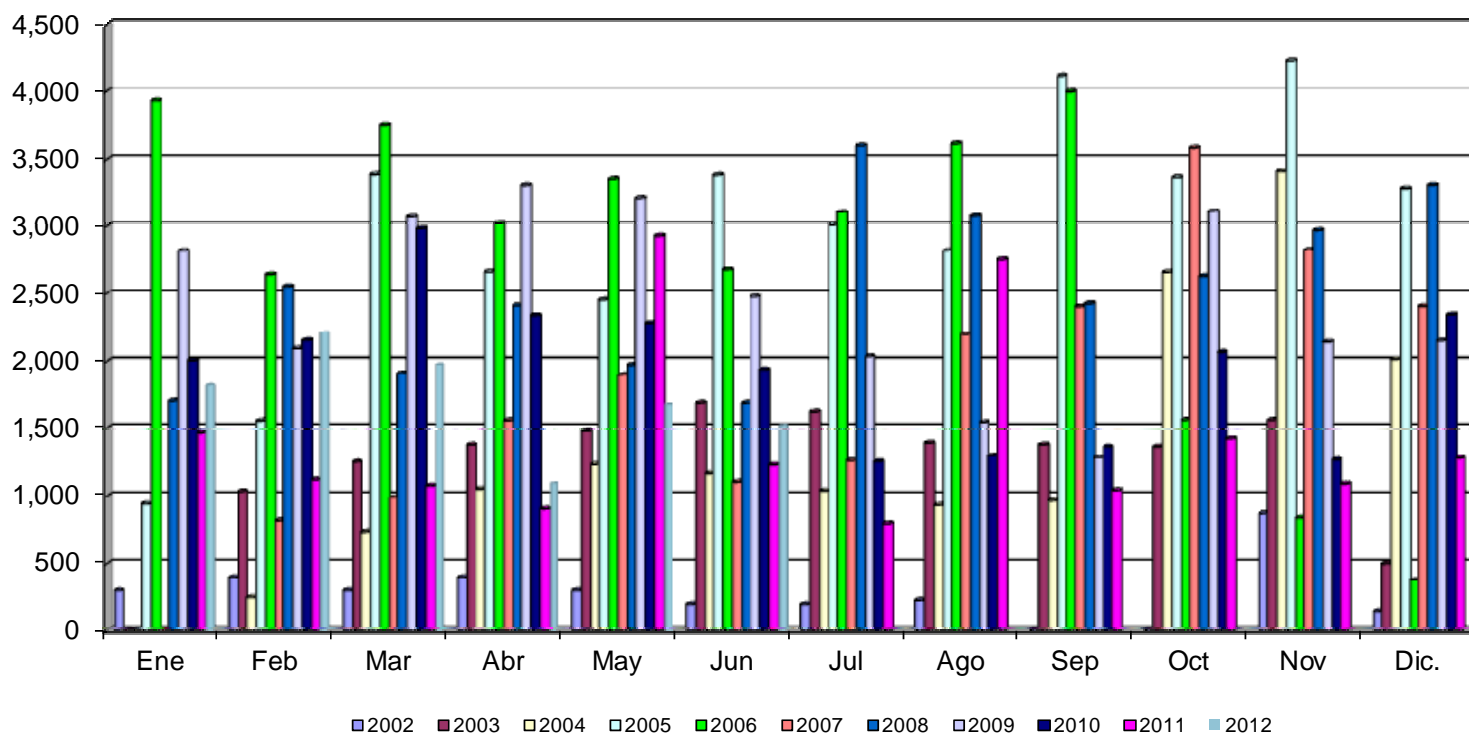

NOTA: A partir del 15 de septiembre 2004 se registran las barredoras por succión  
 Unidad de medida: Kilómetros Lineales

Fuente : Dirección Operativa, Departamento de Limpia  
 Elaborado por : Coordinación de Planeación y Evaluación



# Municipio Limpio: Producto de Barrido Mecánico (tons)



Años/Meses	Ene	Feb	Mar	Abr	May	Jun	Jul	Ago	Sep	Oct	Nov	Dic.	Total	Prom Mensual
<b>2009</b>											127	168	<b>295</b>	<b>148</b>
<b>2010</b>	176	163	232	170	156	123	96	98	93	163	89	218	<b>1,777</b>	<b>148</b>
<b>2011</b>	106	90	88	66	225	107	56	284	119	130	109	128	<b>1,508</b>	<b>126</b>
<b>2012</b>	167	217	176	47	120	125							<b>852</b>	<b>142</b>

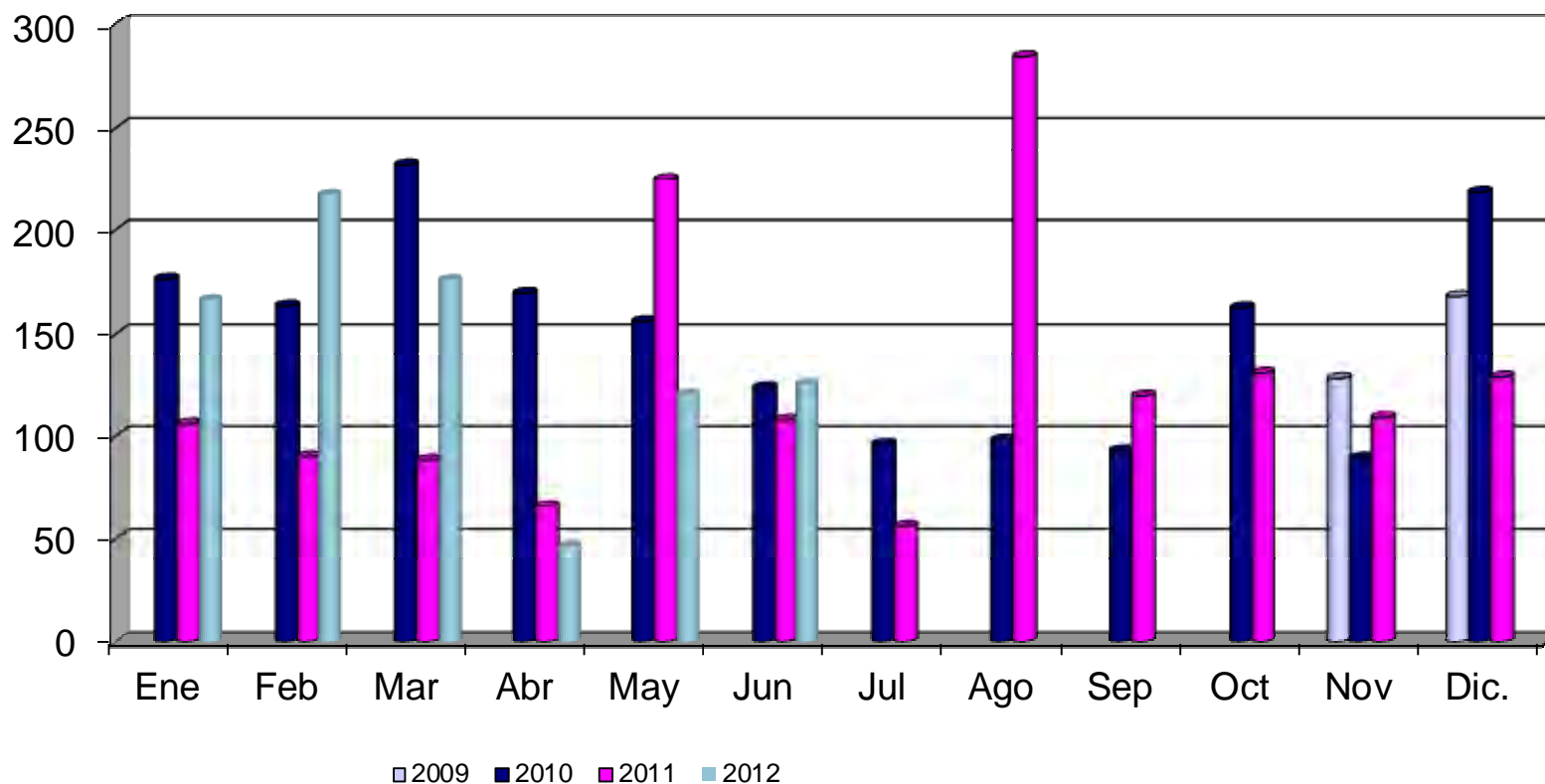

NOTA: A partir del 15 de septiembre 2004 se registran las barredoras por succión  
Unidad de medida: Toneladas

Fuente : Dirección Operativa, Departamento de Limpia  
Elaborado por : Coordinación de Planeación y Evaluación



# Municipio Limpio: Barrido Manual (kml)



Años/Meses	Ene	Feb	Mar	Abr	May	Jun	Jul	Ago	Sep	Oct	Nov	Dic.	Total	Prom Mensual
<b>2002</b>	90	100	100	100	120	60	80	75	92	65	150	150	<b>1,182</b>	<b>99</b>
<b>2003</b>	100	120	150	150	150	150	180	180	180	170	180	120	<b>1,830</b>	<b>153</b>
<b>2004</b>	234	216	486	468	529	545	520	518	484	520	109	108	<b>4,737</b>	<b>395</b>
<b>2005</b>	167	335	463	432	376	301	486	312	457	392	459	438	<b>4,617</b>	<b>385</b>
<b>2006</b>	462	383	375	230	314	376	283	352	270	278	312	248	<b>3,881</b>	<b>323</b>
<b>2007</b>	68	290	292	316	361	292	279	368	328	395	309	296	<b>3,592</b>	<b>299</b>
<b>2008</b>	251	274	270	307	254	57	346	345	205	300	283	361	<b>3,251</b>	<b>271</b>
<b>2009</b>	344	281	297	298	314	314	338	297	276	319	276	299	<b>3,651</b>	<b>304</b>
<b>2010</b>	333	284	329	315	297	322	333	298	318.2	323.1	300.5	318	<b>3,771</b>	<b>314</b>
<b>2011</b>	287	251	132	230	312	266	286	313	288	291	297	278	<b>3,230</b>	<b>269</b>
<b>2012</b>	343	244	287	250	217	286							<b>1,627</b>	<b>271</b>

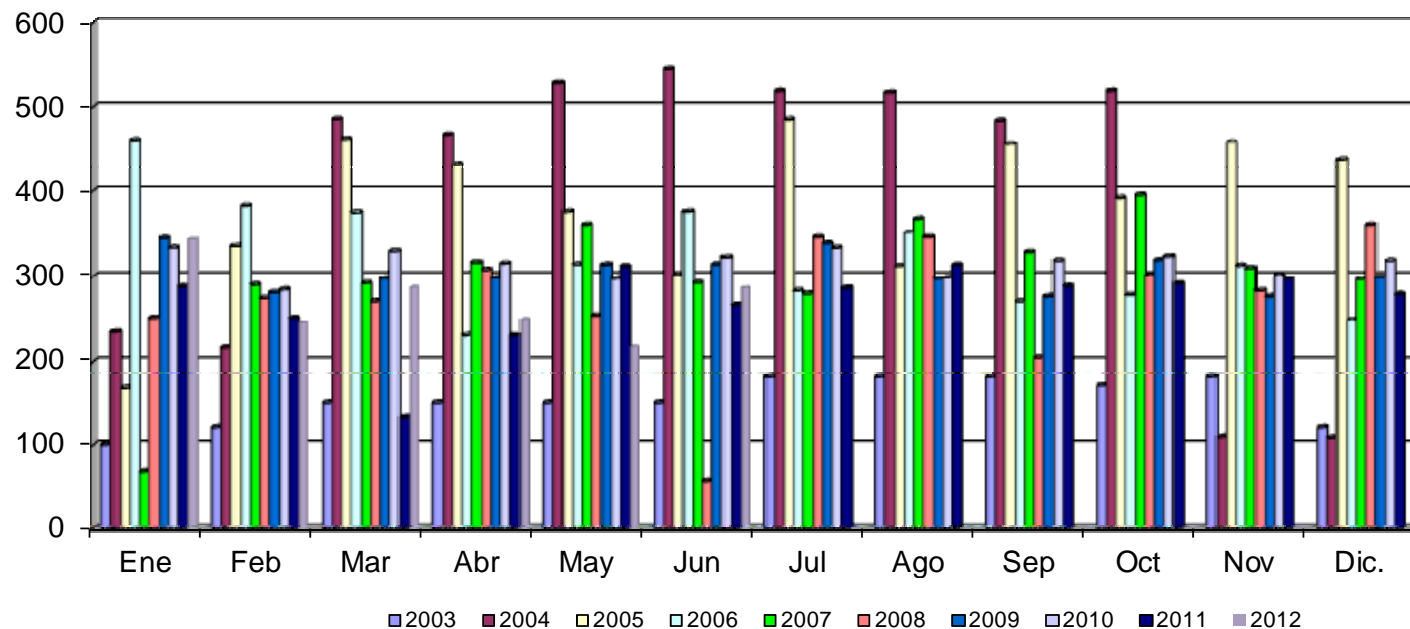

Unidad de medida : Kilómetros Lineales

Fuente : Dirección Operativa, Departamento de Limpia  
Elaborado por : Coordinación de Planeación y Evaluación



# Municipio Limpio: Producto de Barrido Manual (tons)



Años/Meses	Ene	Feb	Mar	Abr	May	Jun	Jul	Ago	Sep	Oct	Nov	Dic.	Total	Prom Mensual
<b>2009</b>											n/d	55	<b>55</b>	<b>55</b>
<b>2010</b>	56	67	84	69	55	73	28	60	70.3	60.56	45.6	60.1	<b>728</b>	<b>61</b>
<b>2011</b>	56	56	24	53	63	80	58	58	50	53	57	67	<b>676</b>	<b>56</b>
<b>2012</b>	65	53	61	68	71	83							<b>401</b>	<b>67</b>

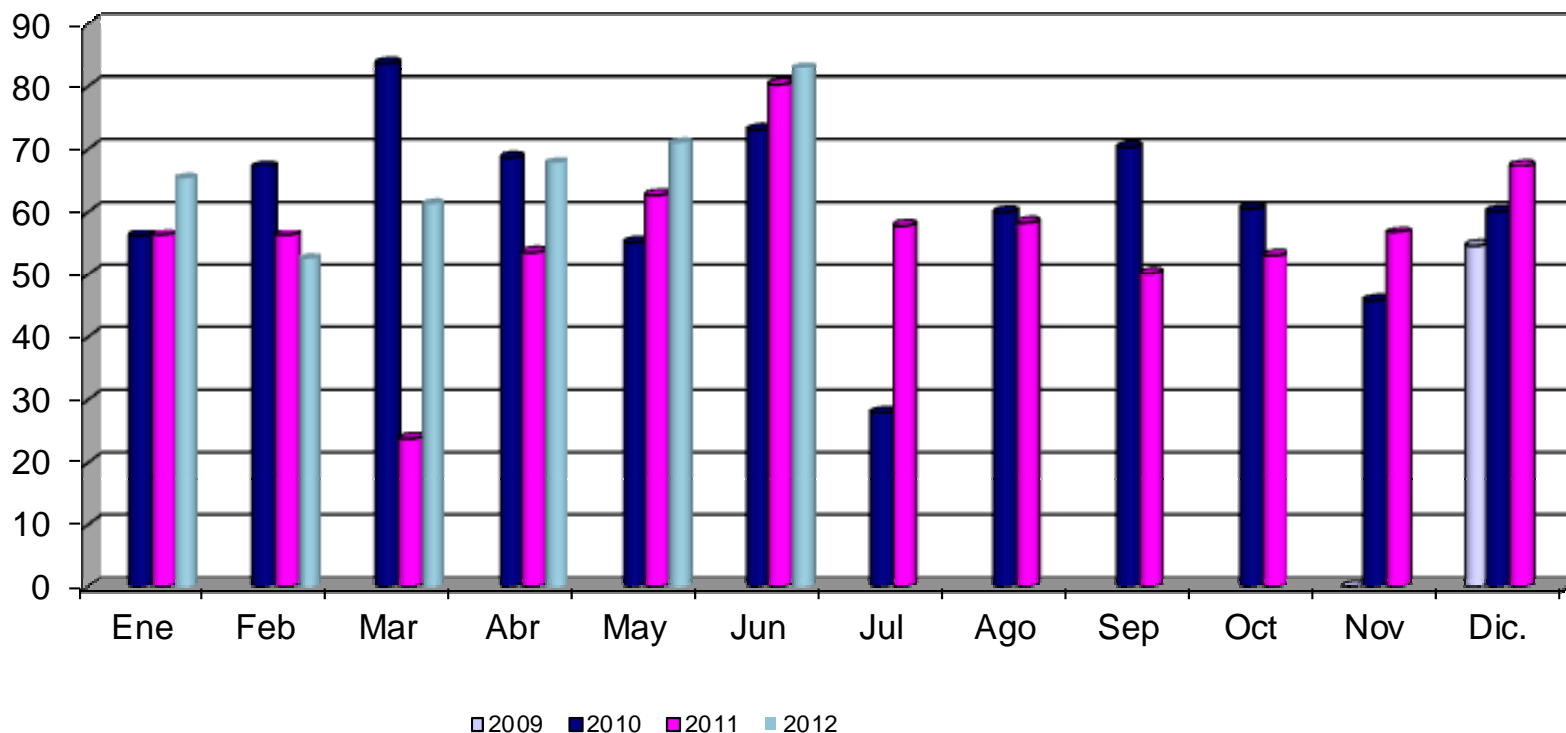

Unidad de medida : Toneladas

Fuente : Dirección Operativa, Departamento de Limpia  
Elaborado por : Coordinación de Planeación y Evaluación



# Municipio Limpio: Recolección de Basura Domiciliaría Ordinaria Tons.



Años/Meses	Ene	Feb	Mar	Abr	May	Jun	Jul	Ago	Sep	Oct	Nov	Dic	Total	Prom Mensual
2002	3,671	3,022	3,501	3,653	3,287	2,936	3,453	3,280	3,320	3,180	3,430	3,690	40,423	3,369
2003	3,552	3,117	3,438	3,279	3,535	3,255	3,298	3,404	3,611	3,596	3,488	3,729	41,302	3,442
2004	2,484	3,352	3,875	3,364	3,538	3,484	3,464	3,525	3,635	3,530	3,472	3,512	41,235	3,436
2005	3,393	3,067	3,290	3,219	3,386	3,308	3,322	3,586	3,329	3,384	3,353	3,587	40,224	3,352
2006	3,400	2,933	3,415	3,036	3,623	3,404	3,357	3,580	3,544	3,461	3,314	3,511	40,577	3,381
2007	3,284	3,081	3,325	2,954	3,509	3,441	3,384	3,599	3,481	3,854	3,633	3,598	41,142	3,429
2008	3,406	3,285	3,404	3,412	3,524	3,276	3,437	3,457	3,643	3,510	3,129	3,570	41,052	3,421
2009	3,317	2,964	3,305	3,026	3,344	3,376	3,367	3,350	3,185	3,271	3,242	3,549	39,297	3,275
2010	3,187	2,890	3,367	3,151	3,398	3,387	3,881	3,575	3,530	3,311	3,404	3,724	40,804	3,400
2011	3,487	3,300	3,848	3,412	3,661	3,563	3,683	3,835	3,453	3,503	3,451	3,508	42,704	3,559
2012	3,224	3,066	3,393	2,997	3,526	3,314							19,520	3,253

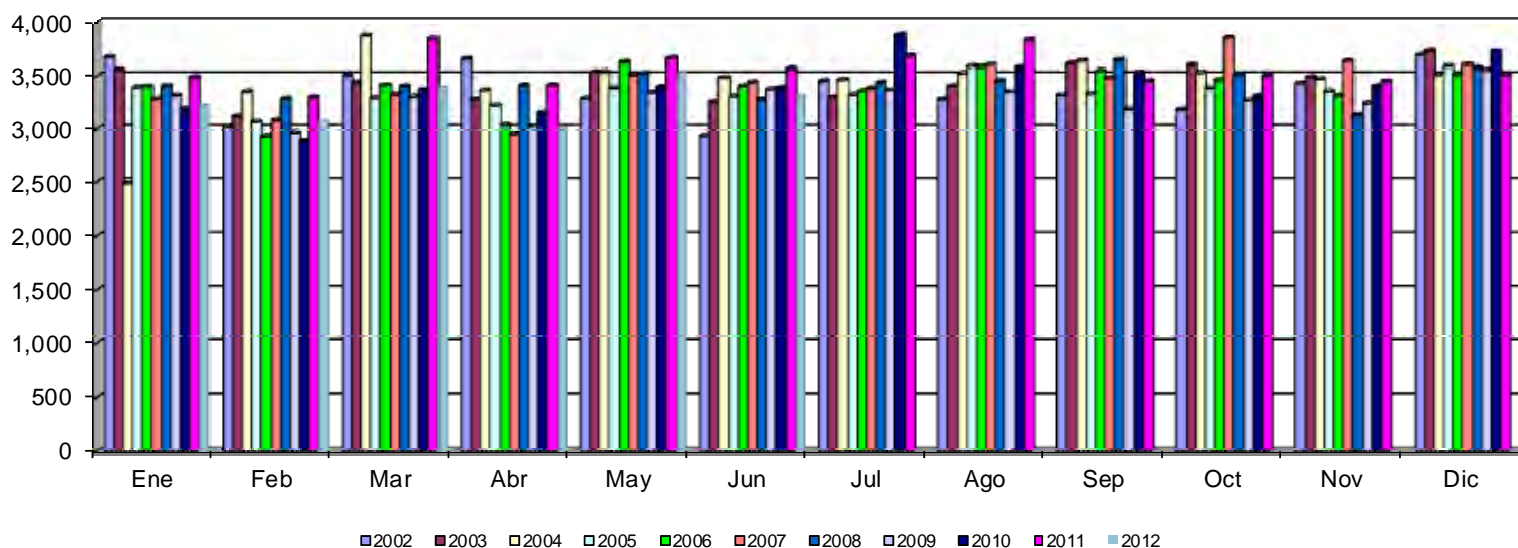

Nota : 29 de enero de 2004, entro en funciones la empresa PASA.

Unidad de Medida : Toneladas

Fuente : Coord. de Insp. y Vig., Jefatura de Limpia y Lotes Baldíos, SIMEPRODE  
Elaborado por : Coordinación de Planeación y Evaluación



# Municipio Limpio: Recolección de Basura Vegetal Domiciliaria



Años/Meses	Ene	Feb	Mar	Abr	May	Jun	Jul	Ago	Sep	Oct	Nov	Dic	Total	Prom Mensual
2002	802	509	473	656	674	566	730	695	748	710	675	685	7,923	660
2003	691	576	637	486	776	673	730	625	765	917	697	658	8,231	686
2004	755	469	663	871	670	775	657	660	663	848	787	815	8,634	719
2005	861	751	914	768	671	720	781	747	893	694	845	732	9,375	781
2006	872	560	560	704	730	877	732	961	837	846	713	798	9,189	766
2007	804	819	690	780	885	701	918	991	864	918	746	736	9,853	821
2008	768	749	1,132	996	586	684	795	782	789	935	693	811	9,722	810
2009	898	668	761	767	711	679	681	535	635	1,149	634	772	8,891	741
2010	875	717	829	841	756	707	980	649	942	895	863	1,066	10,120	843
2011	1,066	1,074	1,815	1,541	937	997	862	928	767	625	712	614	11,938	995
2012	802	510	617	623	706	582							3,841	640

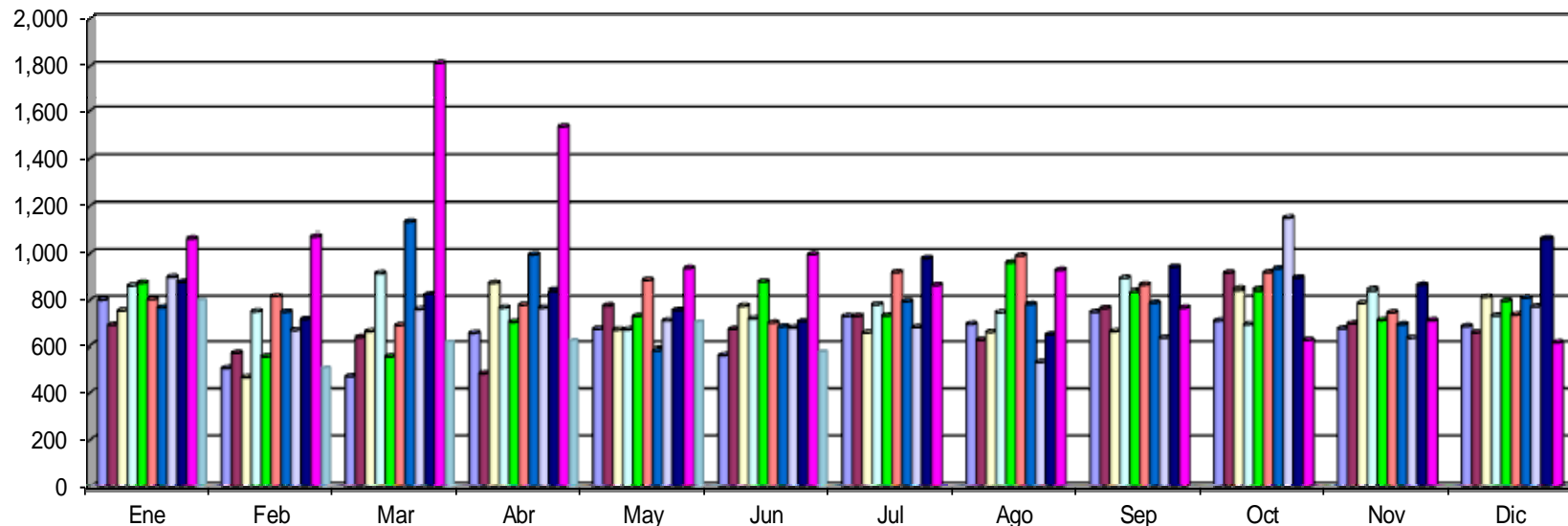

**1,388 toneladas al corte del 15 de marzo: Incluye datos de LIMPIA, VÍAS PÚBLICAS Y PASA**

**Nota: 29 rutas con 5 unidades**

Unidad de medida : Toneladas

Fuente : Dirección Operativa, Depto. de Limpia, SIMEPRODE

Elaborado por : Coordinación de Planeación y Evaluación



# Municipio Limpio: Limpieza de Lotes Baldíos por Mpio (m2)



Años/Meses	Ene	Feb	Mar	Abr	May	Jun	Jul	Ago	Sep	Oct	Nov	Dic.	Total	Prom Mensual
2002	4,600	2,144	1,584	3,971	5,800	9,621	6,200	5,010	4,700	8,500	0	6,600	58,730	4,894
2003	2,986	5,800	5,033	1,257	0	1,717	165	843	1,150	1,800	1,200	6,492	28,443	2,370
2004	21,294	6,808	18,426	22,315	2,063	0	0	462	2,060	4,904	3,135	1,430	82,897	6,908
2005	0	17,442	2,604	6,097	0	2,450	5,942	0	7,545	580	0	0	42,660	3,555
2006	0	0	0	0	0	1,100	0	8,150	149	126,100	211,400	790	347,689	28,974
2007	12,900	76,400	84,800	86,300	117,550	92,900	68,852	129,200	97,800	130,606	105,400	106,200	1,108,908	92,409
2008	19,700	0	0	0	0	0	0	11	0	2,360	0	0	22,071	1,839
2009	0	0	0	0	0	0	0	14,650	0	0	0	0	14,650	1,221
2010	0	0	0	0	0	0	0	0	0	0	0	0	0	0
2011	0	0	0	0	0	0	0	0	0	0	0	0	0	0
2012	0	0	0	0	0	0	0	0	0	0	0	0	0	0

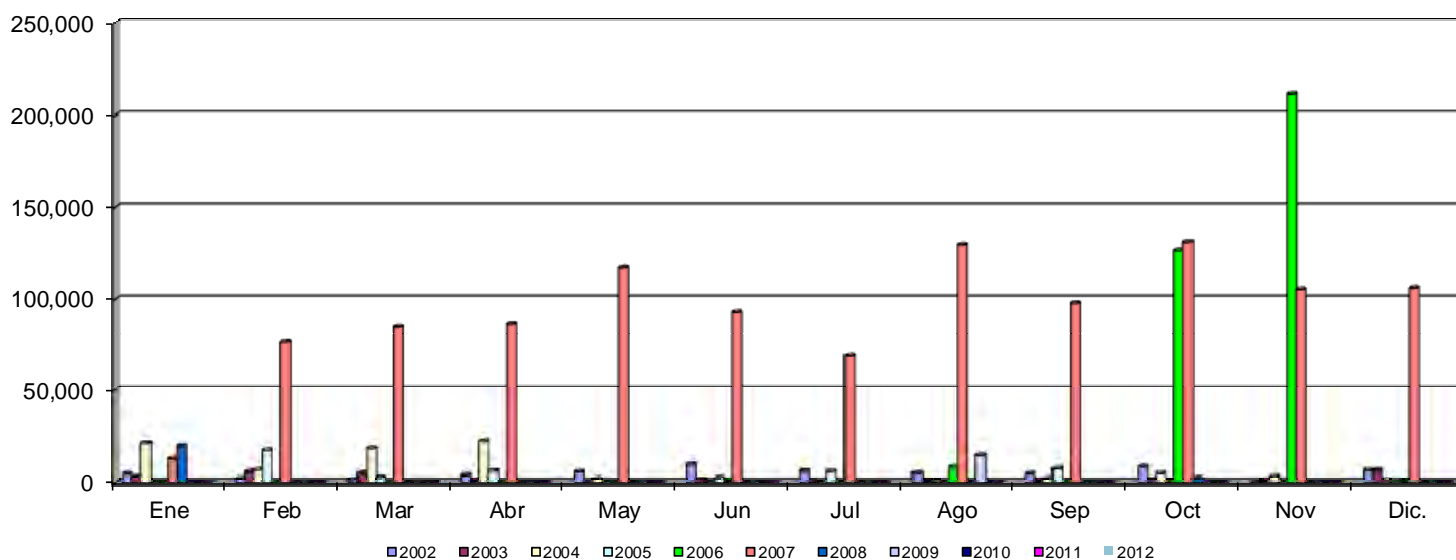

Nota : Enero de 2004 incluye limpia de terreno donde no se localizo a dueño  
 Unidad de Medida : M2.

Fuente : Dirección Operativa, Departamento de Limpía  
 Elaborado por : Coordinación de Planeación y Evaluación





# Municipio Limpio: Lotes Baldíos Limpieza de Áreas de Banqueta m2.



Años/Meses	Ene	Feb	Mar	Abr	May	Jun	Jul	Ago	Sep	Oct	Nov	Dic.	Total	Prom Mensual
<b>2002</b>	23,449	13,982	13,189	15,757	9,663	12,592	14,500	13,200	15,250	14,300	12,300	8,782	<b>166,964</b>	<b>13,914</b>
<b>2003</b>	15,923	16,664	18,693	20,286	20,452	16,905	25,669	17,666	19,980	20,800	17,500	15,371	<b>225,909</b>	<b>18,826</b>
<b>2004</b>	71,150	68,080	18,426	22,315	35,398	26,024	22,644	28,262	25,479	11,300	62,694	100,508	<b>492,280</b>	<b>41,023</b>
<b>2005</b>	76,446	49,602	122,197	70,889	66,511	84,760	145,518	176,370	133,013	173,881	227,200	199,000	<b>1,525,387</b>	<b>127,116</b>
<b>2006</b>	247,050	262,650	268,300	153,470	180,210	297,600	106,900	193,670	167,600	175,300	153,000	297,600	<b>2,503,350</b>	<b>208,613</b>
<b>2007</b>	21,600	115,900	133,600	134,500	162,200	128,100	122,300	184,600	140,700	173,500	148,000	133,200	<b>1,598,200</b>	<b>133,183</b>
<b>2008</b>	180,613	120,070	105,700	113,600	73,900	0	84,000	77,600	68,670	47,050	96,200	92,000	<b>1,059,403</b>	<b>88,284</b>
<b>2009</b>	41,700	90,600	67,300	75,200	81,700	15,000	97,500	85,400	71,200	76,200	49,020	48,670	<b>799,490</b>	<b>66,624</b>
<b>2010</b>	73,180	51,300	11,394	48,889	71,926	71,944	71,335	71,850	65,800	65,590	47,350	60,400	<b>710,958</b>	<b>59,247</b>
<b>2011</b>	37,850	28,751	9,650	45,206	35,750	723	55,250	96,000	71,930	69,800	60,150	46,300	<b>557,360</b>	<b>46,447</b>
<b>2012</b>	61,650	63,100	81,700	165,120	164,600	234,950							<b>771,120</b>	<b>128,520</b>

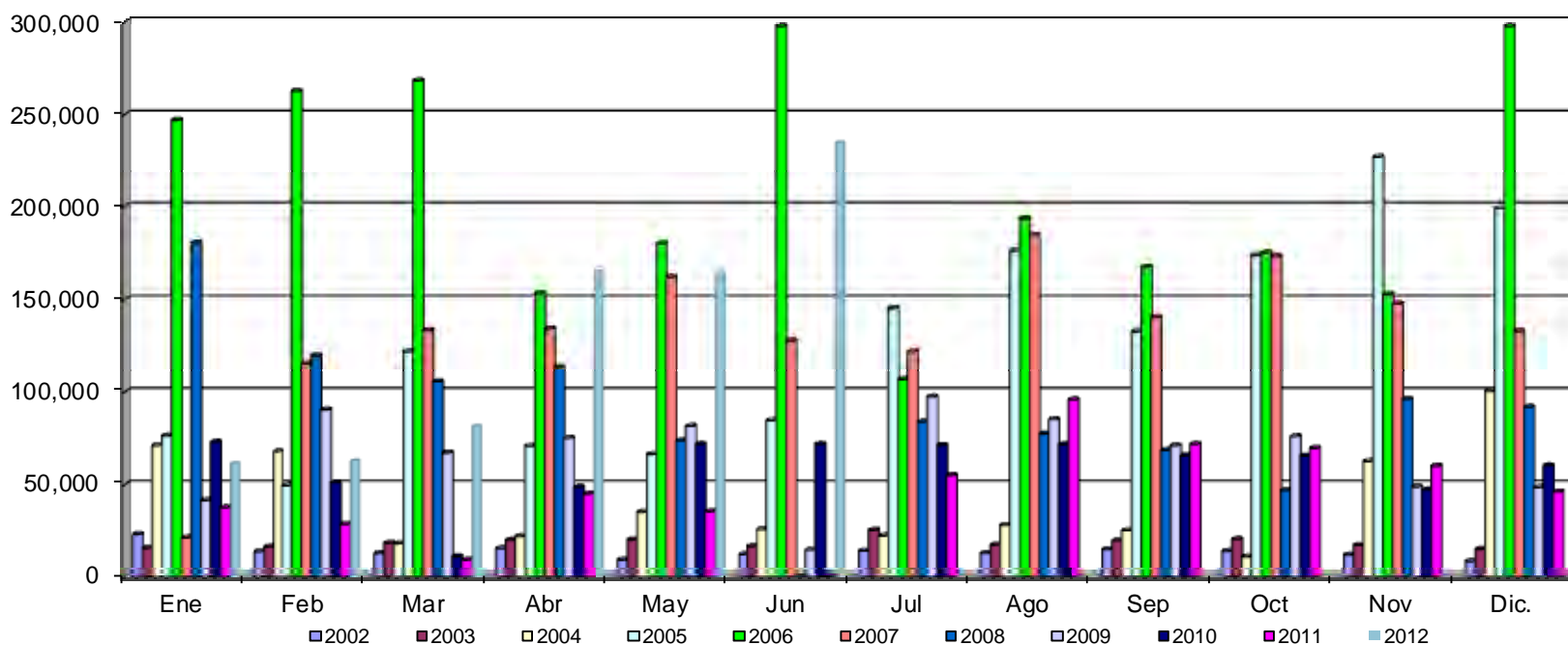

Unidad de medida: M2.

Fuente : Dirección Operativa, Departamento de Limpía  
Elaborado por : Coordinación de Planeación y Evaluación



# Municipio Limpio: Descacharrización



Años/Meses	Ene	Feb	Mar	Abr	May	Jun	Jul	Ago	Sep	Oct	Nov	Dic	Total	Promedio
<b>2009</b>											16	19	35	18
<b>2010</b>	10	34	15	33	37	30	48	25	33	28	47	53	392	33
<b>2011</b>	47	38	22	0	0	0	22	51	37	22	31	22	292	24
<b>2012</b>	35	16	19	45	134	116							365	61

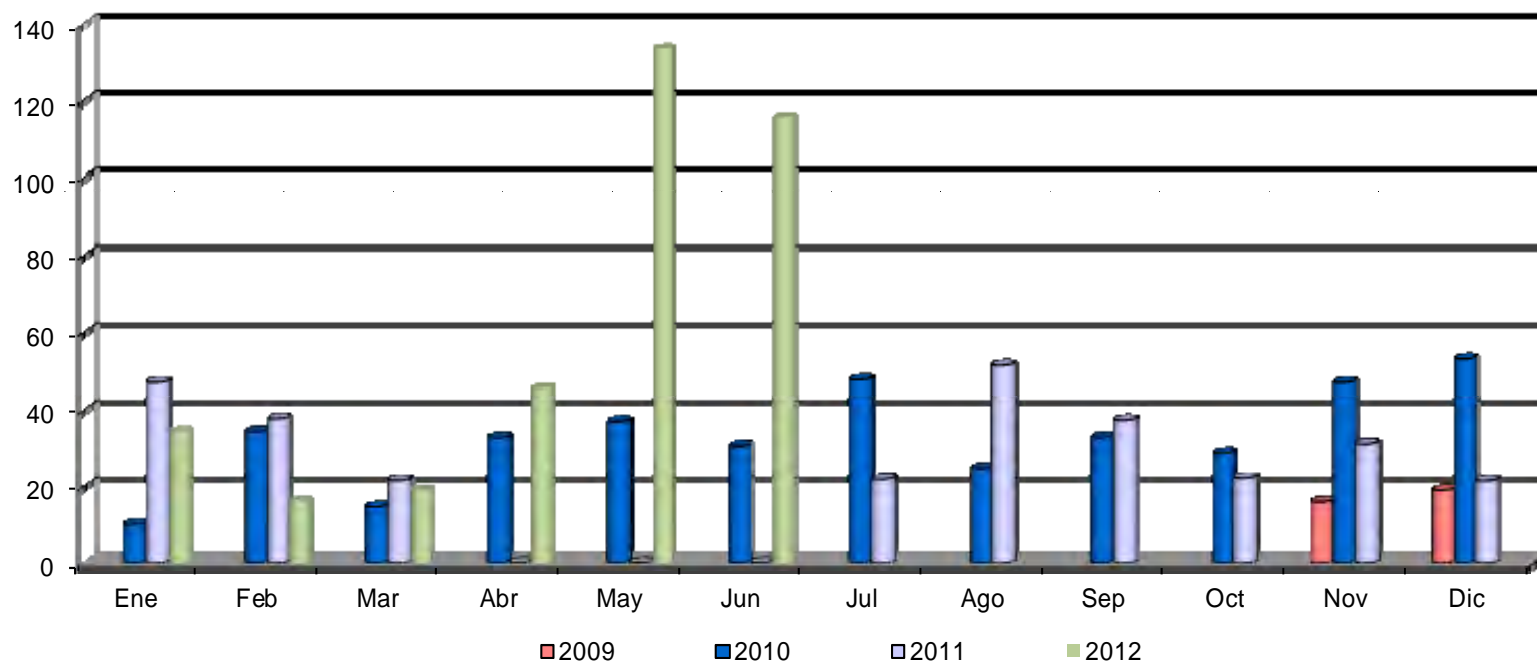

Unidad de medida : Toneladas

Fuente : Dir. Operativa, Depto. Limpia  
Elaborado por : Coordinación de Planeación y Evaluación



# Municipio Limpio: Retiro de llantas



Años/Meses	Ene	Feb	Mar	Abr	May	Jun	Jul	Ago	Sep	Oct	Nov	Dic	Total	Promedio
<b>2009</b>											670	480	1,150	575
<b>2010</b>	0	550	167	250	307	270	410	420	175	310	171	0	3,030	253
<b>2011</b>	0	594	100	15	0	0	0	372	208	59	63	395	1,806	151
<b>2012</b>	152	248	114	422	35	52							1,023	171

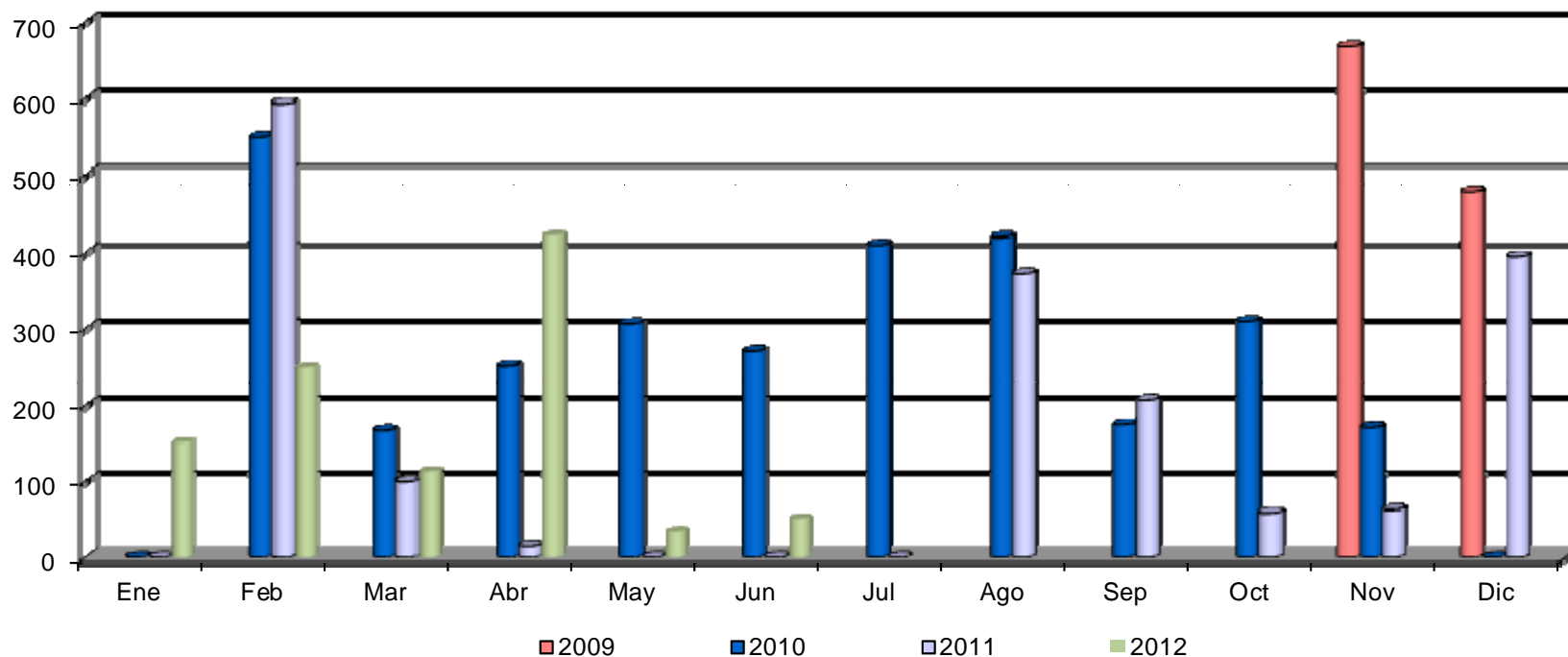

Unidad de medida : Piezas

Fuente : Dir. Operativa, Depto. Limpia

Elaborado por : Coordinación de Planeación y Evaluación



# Municipio Limpio: Escombros Retirados de Arroyos y Cañadas



Años/Meses	Ene	Feb	Mar	Abr	May	Jun	Jul	Ago	Sep	Oct	Nov	Dic	Total	Promedio
<b>2004</b>	1,645	1,587	2,155	1,453	743	60	133	87	606	335	550	234	9,589	799
<b>2005</b>	21	3,618	219	440	1,014	714	2,206	1,996	2,263	1,084	1,737	489	15,801	1317
<b>2006</b>	38	175	719	602	1,318	1,217	1,595	1,408	1,085	1,259	760	500	10,674	889
<b>2007</b>	309	92	7	185	2,526	8,962	559	954	250	123	123	102	14,193	1183
<b>2008</b>	0	4,301	0	524	955	451	333	461	363	774	0	147	8,308	692
<b>2009</b>	1,460	165	374	583	226	179	316	0	908	0	0	0	4,211	351
<b>2010</b>	0	12	0	0	0	0	0	0	160	643	256	442	1,512	126
<b>2011</b>	0	65	253	550	6,552	420	1,899	585	613	264	1,228	281	12,710	1059
<b>2012</b>	133	124	48	411	297	187							1,200	200

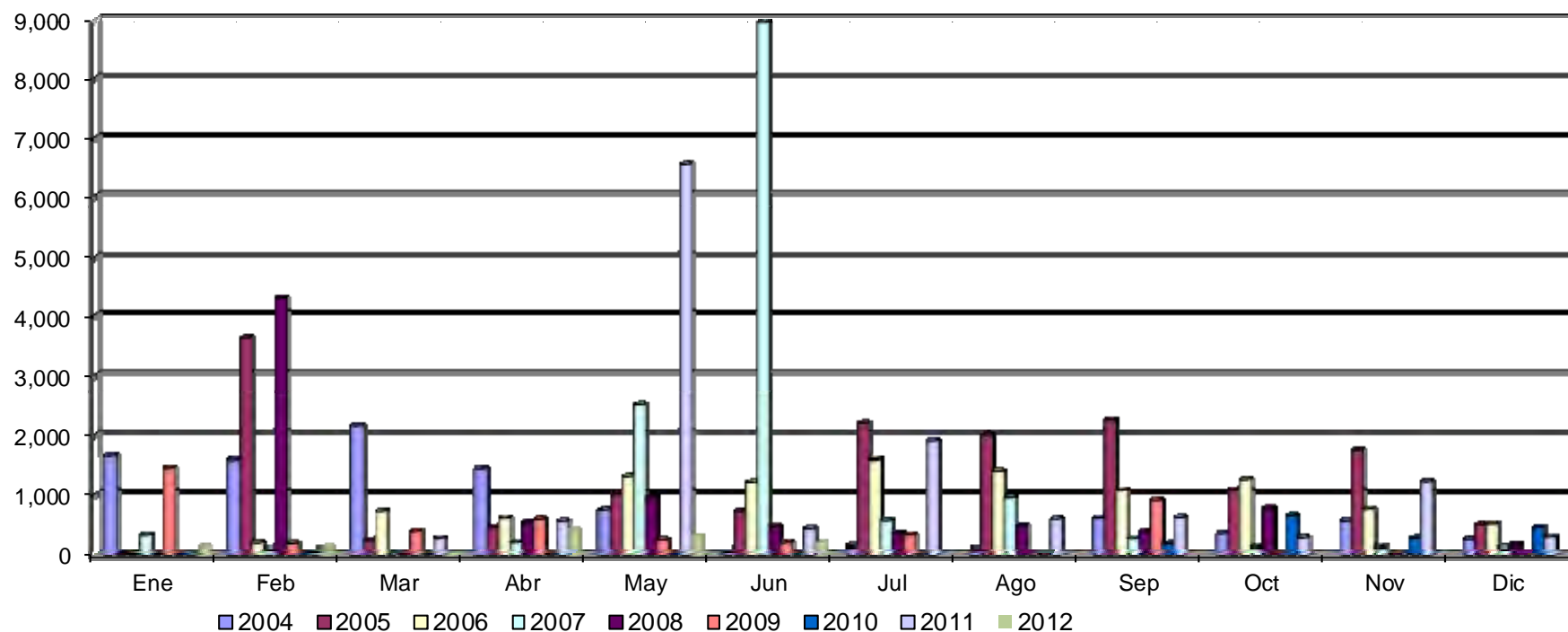

Unidad de medida : Toneladas

Fuente : Dir. Operativa, Depto. Vías Públicas  
Elaborado por : Coordinación de Planeación y Evaluación



# Municipio Limpio: Lotes Baldíos inspeccionados



Años/Meses	Ene	Feb	Mar	Abr	May	Jun	Jul	Ago	Sep	Oct	Nov	Dic.	Total	Prom Mensual
<b>2002</b>	1141	342	208	445	350	700	1145	680	750	525	554	530	7,370	614
<b>2003</b>	833	623	445	548	560	625	758	728	650	610	195	213	6,788	566
<b>2004</b>	131	189	427	87	574	412	513	304	517	408	309	385	4,256	355
<b>2005</b>	288	383	318	602	709	665	663	580	544	650	608	405	6,415	535
<b>2006</b>	447	468	546	418	850	696	710	632	515	402	454	167	6,305	525
<b>2007</b>	550	1,335	4,859	458	494	467	280	110	297	166	260	197	9,473	789
<b>2008</b>	264	535	65	538	585	388	178	88	51	256	9	0	2,957	246
<b>2009</b>	195	49	940	366	0	319	263	352	586	129	876	503	4,578	382
<b>2010</b>	797	711	753	622	834	1101	0	868	675	547	540	1158	8,606	717
<b>2011</b>	979	714	1,516	134	0	0	58	1,260	83	1378	1537	145	7,804	650
<b>2012</b>	165	171	324	243	485	703							2,091	349

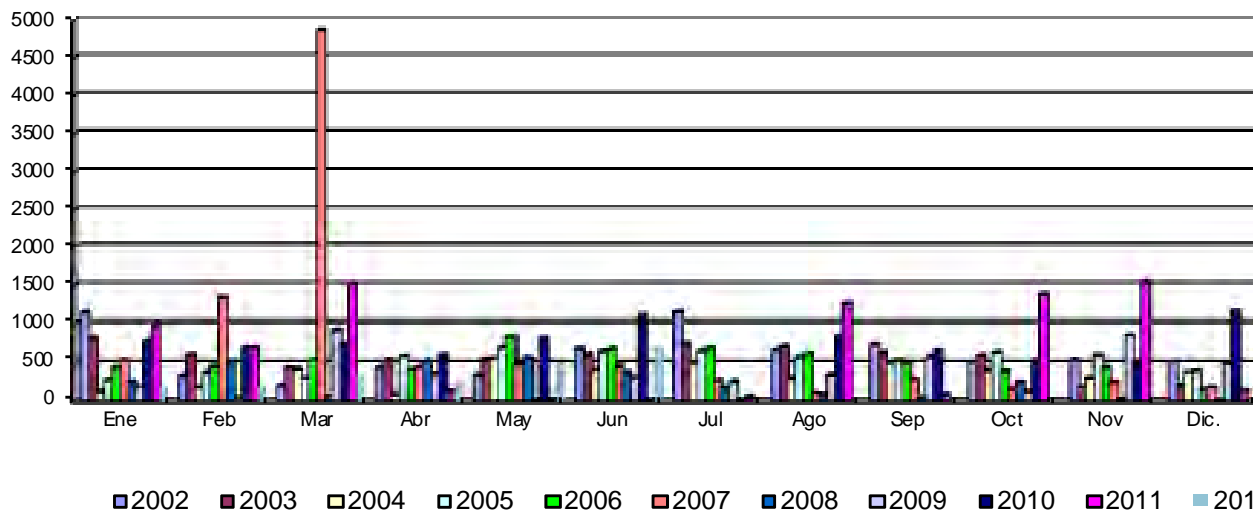

Unidad de mediada : Número de Lotes

Fuente : Coordinación de Inspección y Vigilancia

Elaborado por : Coordinación de Planeación y Evaluación



# Municipio Limpio: Limpieza de Lotes Baldíos por Propietarios



Años/Meses	Ene	Feb	Mar	Abr	May	Jun	Jul	Ago	Sep	Oct	Nov	Dic.	Total	Prom Mensual
<b>2002</b>	714	187	73	126	277	630	997	578	660	420	342	335	5,339	445
<b>2003</b>	465	335	329	362	536	563	720	693	520	560	130	150	5,363	447
<b>2004</b>	104	128	365	99	154	127	217	122	235	156	95	280	2,082	174
<b>2005</b>	208	165	230	286	307	345	349	250	235	268	291	326	3,260	272
<b>2006</b>	259	319	356	285	415	385	420	339	362	316	340	162	3,958	330
<b>2007</b>	248	689	2,180	295	295	297	201	95	130	56	93	0	4,579	382
<b>2008</b>	59	275	45	280	320	322	172	84	21	185	50	9	1,822	152
<b>2009</b>	148	44	834	349	8	272	191	342	563	117	676	367	3,911	326
<b>2010</b>	612	621	649	564	739	947	85	730	573	97	455	989	7,061	588
<b>2011</b>	825	625	1,211	113	303	307	380	969	371	1,082	1,233	125	7,544	629
<b>2012</b>	132	153	260	209	388	570							1,712	285

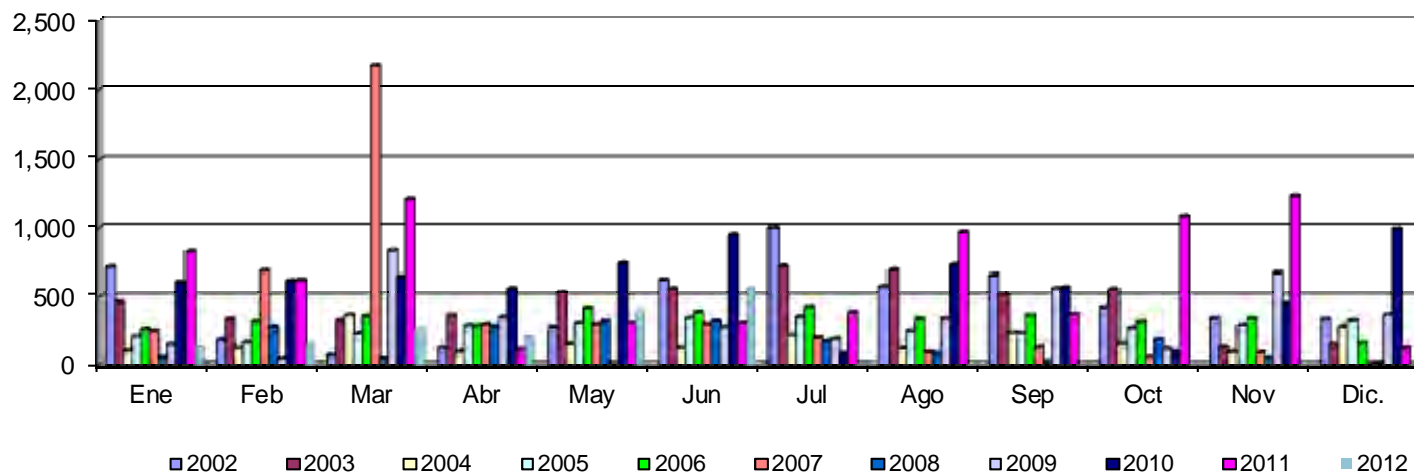

Unidad de medida : Número de Lotes Baldíos de un total de 6,181

Fuente : Coordinación de Inspección y Vigilancia  
Elaborado por : Coordinación de Planeación y Evaluación



# Municipio Limpio: Reglamento de Limpia

## Amonestaciones Aplicadas



Años/ Meses	Ene	Feb	Mar	Abr	May	Jun	Jul	Ago	Sep	Oct	Nov	Dic	Total	Prom Mensual
<b>2002</b>	0	0	0	0	0	0	16	23	15	0	15	0	<b>69</b>	<b>5.75</b>
<b>2003</b>	13	0	0	2	1	1	0	0	0	0	0	22	<b>39</b>	<b>3.25</b>
<b>2004</b>	21	50	77	0	24	23	33	15	29	10	5	7	<b>294</b>	<b>24.50</b>
<b>2005</b>	11	6	3	37	6	0	0	1	1	0	1	0	<b>66</b>	<b>5.50</b>
<b>2006</b>	0	0	0	0	0	0	0	0	0	0	0	0	<b>0</b>	<b>0.00</b>
<b>2007</b>	0	0	0	0	0	0	0	0	0	0	0	0	<b>0</b>	<b>0.00</b>
<b>2008</b>	0	0	0	0	0	0	0	0	0	0	0	0	<b>0</b>	<b>0.00</b>
<b>2009</b>	0	0	0	0	0	0	0	0	0	0	0	0	<b>0</b>	<b>0.00</b>
<b>2010</b>	185	90	104	58	95	154	85	138	102	644	85	170	<b>1,910</b>	<b>159.17</b>
<b>2011</b>	154	89	305	21	59	48	49	291	71	328	304	20	<b>1,739</b>	<b>144.92</b>
<b>2012</b>	27	18	0	34	97	133							<b>309</b>	<b>51.50</b>

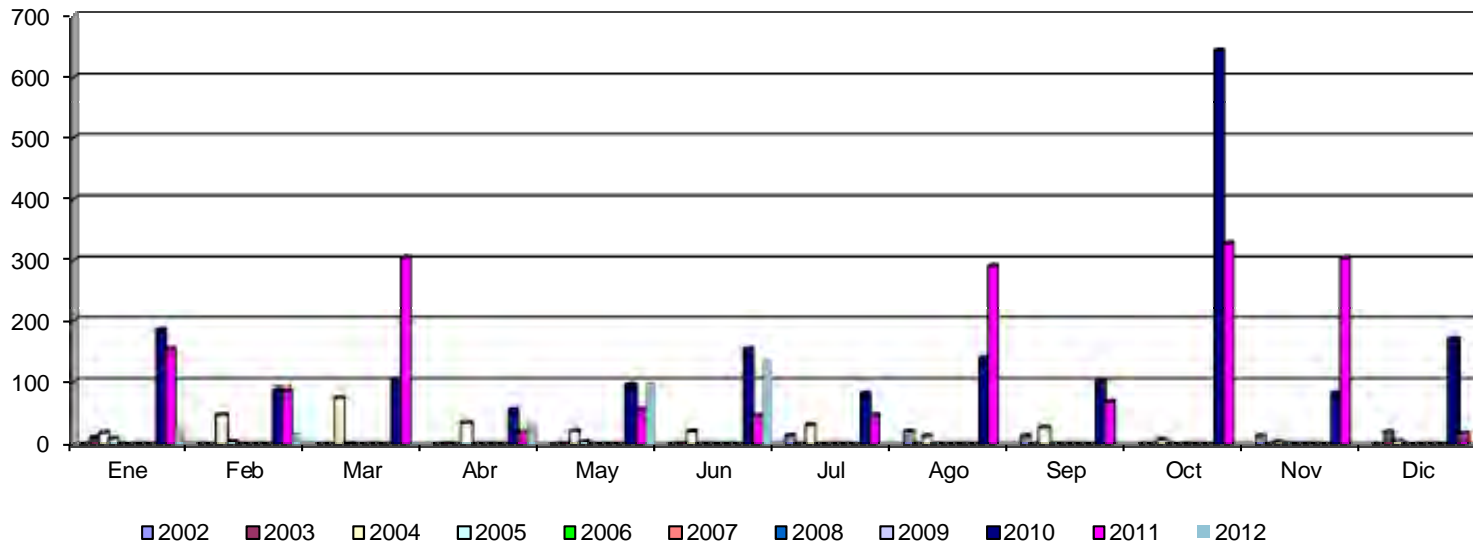

Unidad de medida : Número de Amonestaciones

Fuente : Coordinación de Inspección y Vigilancia  
 Elaborado por : Coordinación de Planeación y Evaluación



# Municipio Limpio: Rev. y Aplicación del Reglamento de Limpia Multas aplicadas



Años/ Meses	Ene	Feb	Mar	Abr	May	Jun	Jul	Ago	Sep	Oct	Nov	Dic	Total	Prom Mensual
2002	6	4	0	1	2	3	18	25	28	27	9	6	129	10.75
2003	17	10	17	9	16	17	9	4	12	9	11	1	132	11.00
2004	0	0	0	0	0	0	0	0	0	0	0	0	0	0.00
2005	0	0	0	0	0	0	0	0	0	0	0	0	0	0.00
2006	0	0	0	0	0	0	0	0	0	0	0	0	0	0.00
2007	0	0	0	0	0	0	0	0	0	0	0	0	0	0.00
2008	0	0	0	0	0	0	0	0	0	0	0	0	0	0.00
2009	0	0	0	0	0	0	0	0	0	0	0	0	0	0.00
2010	0	0	0	0	0	0	0	0	0	0	0	0	0	0.00
2011	0	0	0	0	0	0	0	0	0	0	0	0	0	0.00
2012	0	0	0	0	0	0	0	0	0	0	0	0	0	0.00

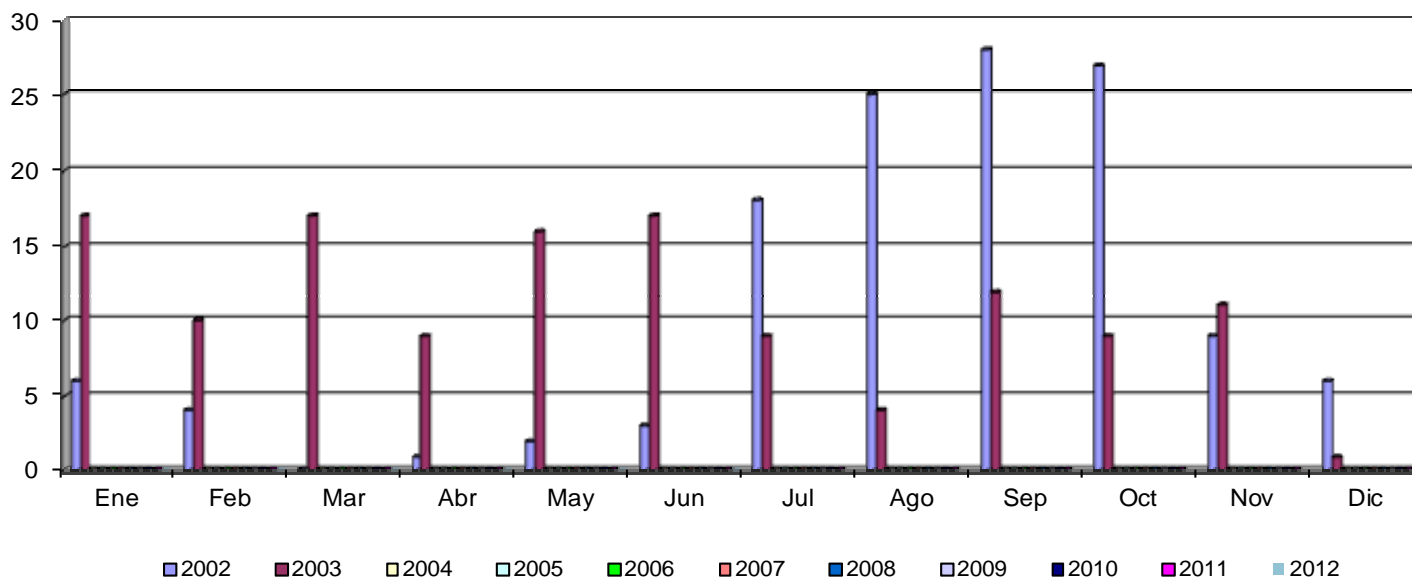

Unidad de medida : Número de Multas

Fuente : Coordinación de Inspección y Vigilancia

Elaborado por : Coordinación de Planeación y Evaluación





# Infraestructura: Funcionalidad e Imagen de Dependencias; Servicios Prestados



Años/Meses	Ene	Feb	Mar	Abr	May	Jun	Jul	Ago	Sep	Oct	Nov	Dic	Total	Prom Mensual
<b>2002</b>	35	43	35	36	42	24	26	31	0	30	19	16	<b>337</b>	<b>28</b>
<b>2003</b>	103	46	53	22	41	28	44	44	56	18	75	34	<b>564</b>	<b>47</b>
<b>2004</b>	159	99	80	79	121	159	153	94	99	115	72	32	<b>1,262</b>	<b>105</b>
<b>2005</b>	111	81	84	93	95	85	111	175	106	44	111	39	<b>1,135</b>	<b>95</b>
<b>2006</b>	36	124	39	56	66	46	103	60	107	65	162	35	<b>899</b>	<b>75</b>
<b>2007</b>	32	106	80	26	136	86	102	90	61	105	68	24	<b>916</b>	<b>76</b>
<b>2008</b>	58	45	52	71	83	96	45	81	28	14	23	6	<b>602</b>	<b>50</b>
<b>2009</b>	10	20	20	7	37	68	10	8	64	3	149	18	<b>414</b>	<b>35</b>
<b>2010</b>	19	13	25	31	35	58	26	46	42	43	68	13	<b>419</b>	<b>35</b>
<b>2011</b>	17	34	25	49	34	50	42	36	57	37	47	40	<b>468</b>	<b>39</b>
<b>2012</b>	21	17	15	22	34	30							<b>139</b>	<b>23</b>

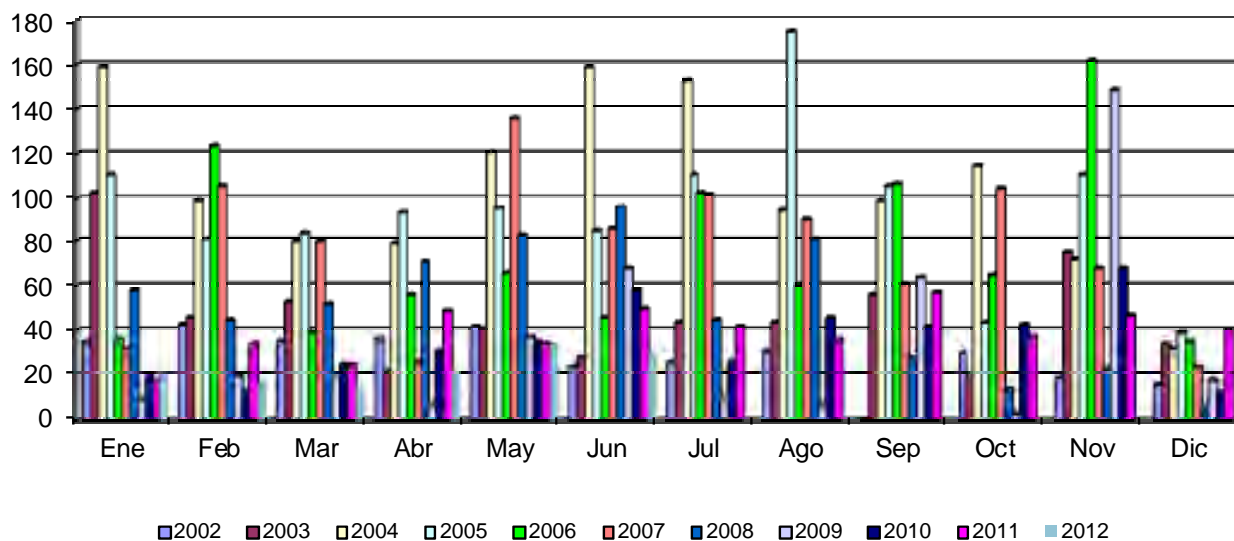

Unidad de Medida : No. De Servicios

Servicios prestados a todas las Secretarías del Municipio

Fuente : Dirección de Infraestructura

Elaborado por : Coordinación de Planeación y Evaluación



# Infraestructura: Funcionalidad e Imagen de Dependencias Instalaciones y Reparaciones Eléctricas



Años/Meses	Ene	Feb	Mar	Abr	May	Jun	Jul	Ago	Sep	Oct	Nov	Dic	Total	Prom Mensual
<b>2002</b>	13	19	6	13	13	9	7	7	0	7	6	2	<b>102</b>	<b>9</b>
<b>2003</b>	19	10	8	6	11	6	9	7	7	5	12	6	<b>106</b>	<b>9</b>
<b>2004</b>	33	9	9	12	23	11	64	50	80	78	72	17	<b>458</b>	<b>38</b>
<b>2005</b>	25	28	26	41	49	14	50	28	29	19	14	13	<b>336</b>	<b>28</b>
<b>2006</b>	53	24	22	12	20	24	31	25	17	26	22	16	<b>292</b>	<b>24</b>
<b>2007</b>	10	36	36	12	21	13	26	29	20	44	22	14	<b>283</b>	<b>24</b>
<b>2008</b>	10	30	17	30	33	34	31	47	7	18	11	6	<b>274</b>	<b>23</b>
<b>2009</b>	0	0	31	1	1	46	33	2	2	11	28	18	<b>173</b>	<b>14</b>
<b>2010</b>	8	20	6	8	37	9	26	13	25	31	25	11	<b>219</b>	<b>18</b>
<b>2011</b>	16	10	29	18	12	22	24	30	23	8	16	11	<b>219</b>	<b>18</b>
<b>2012</b>	15	3	15	14	4	4							<b>55</b>	<b>9</b>

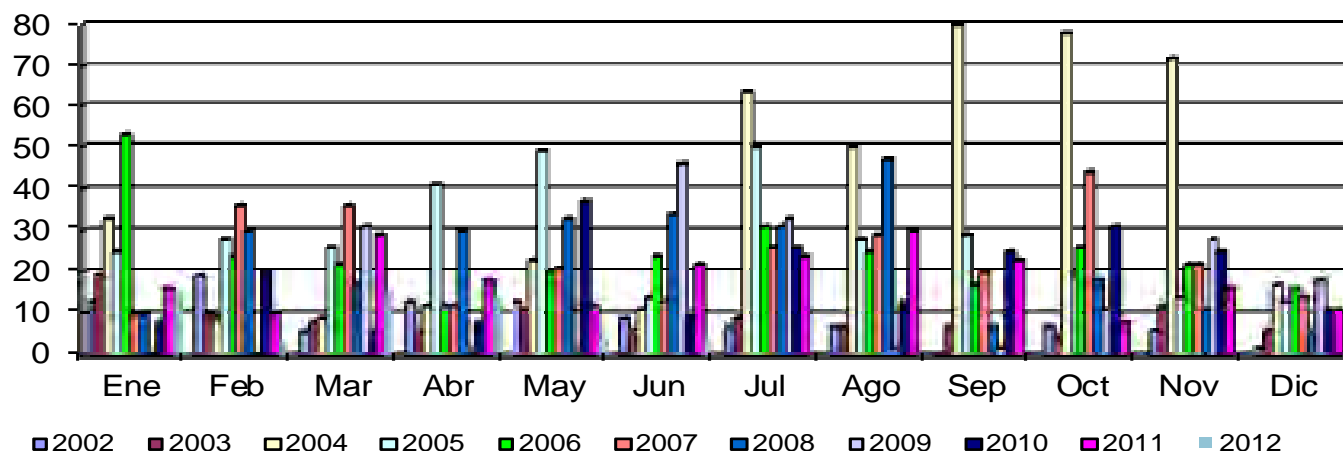

Unidad de Medida : Servicios

Servicios prestados a todas las Secretarías del Municipio

Fuente : Dirección de Infraestructura

Elaborado por : Coordinación de Planeación y Evaluación



# Infraestructura: Mantenimiento Preventivo y Correctivo a Climas



Años/Meses	Ene	Feb	Mar	Abr	May	Jun	Jul	Ago	Sep	Oct	Nov	Dic	Total	Prom Mensual
<b>2002</b>	33	34	29	39	72	31	33	36	29	29	30	31	<b>426</b>	<b>36</b>
<b>2003</b>	37	32	38	31	42	41	35	35	31	29	38	33	<b>422</b>	<b>35</b>
<b>2004</b>	35	53	56	55	59	70	72	62	59	54	54	53	<b>682</b>	<b>57</b>
<b>2005</b>	53	54	56	53	54	66	63	72	59	53	58	54	<b>695</b>	<b>58</b>
<b>2006</b>	53	56	61	53	59	57	64	60	61	36	53	35	<b>648</b>	<b>54</b>
<b>2007</b>	3	8	3	26	27	42	25	35	39	35	43	35	<b>321</b>	<b>27</b>
<b>2008</b>	37	0	6	13	7	17	10	8	7	9	6	0	<b>120</b>	<b>10</b>
<b>2009</b>	1	4	3	11	17	12	12	26	4	0	0	0	<b>90</b>	<b>8</b>
<b>2010</b>	7	2	6	9	29	14	9	15	9	20	9	2	<b>131</b>	<b>11</b>
<b>2011</b>	5	16	11	9	11	24	18	21	7	22	14	4	<b>162</b>	<b>14</b>
<b>2012</b>	0	6	6	18	15	16							<b>61</b>	<b>10</b>

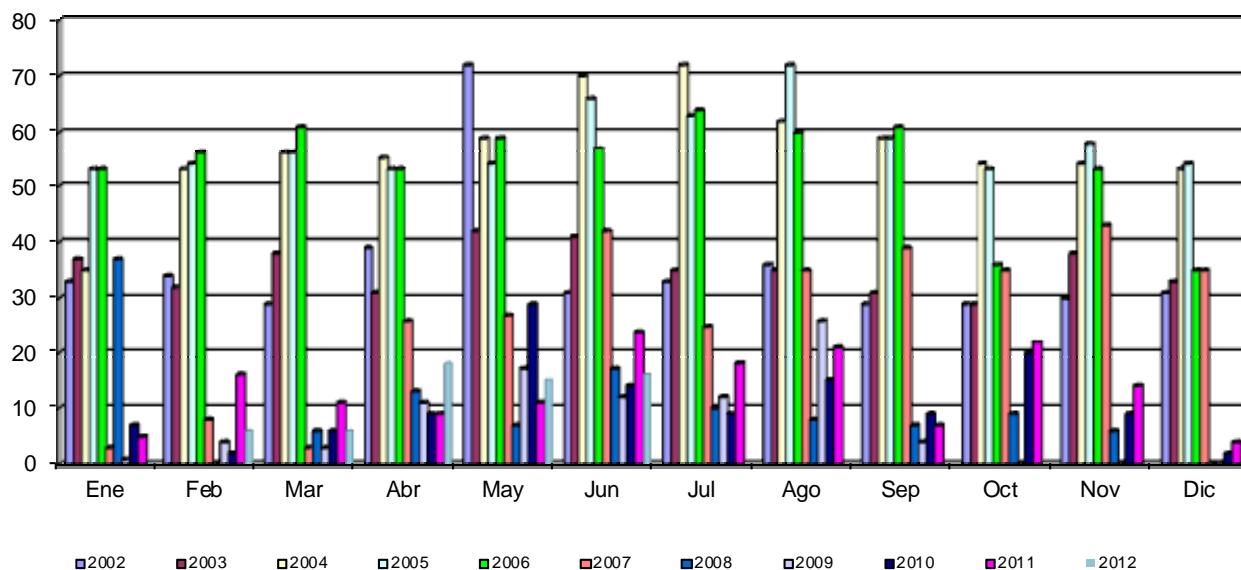

Unidad de Medida : Servicios

Servicios prestados a todas las Secretarías del Municipio

Fuente : Dirección de Infraestructura

Elaborado por : Coordinación de Planeación y Evaluación



# Infraestructura

## Apoyos en Eventos Especiales



Años/Meses	Ene	Feb	Mar	Abr	May	Jun	Jul	Ago	Sep	Oct	Nov	Dic	Total	Prom Mensual
2002	29	24	15	21	19	8	9	9	17	10	40	55	256	21
2003	33	26	22	24	26	17	33	24	30	40	38	36	349	29
2004	21	40	25	13	32	34	46	41	36	62	31	24	405	34
2005	36	15	30	27	74	46	21	54	38	41	32	36	450	38
2006	17	50	25	35	59	21	38	28	72	22	48	30	445	37
2007	13	49	52	31	48	42	24	14	54	48	50	24	449	37
2008	15	23	20	26	27	21	35	21	42	31	37	31	329	27
2009	15	22	25	21	13	15	25	26	26	33	19	30	270	23
2010	10	29	34	18	43	38	25	17	53	40	43	38	388	32
2011	17	28	39	25	43	38	42	54	51	36	43	33	449	37
2012	15	31	31	13	22	12							124	21

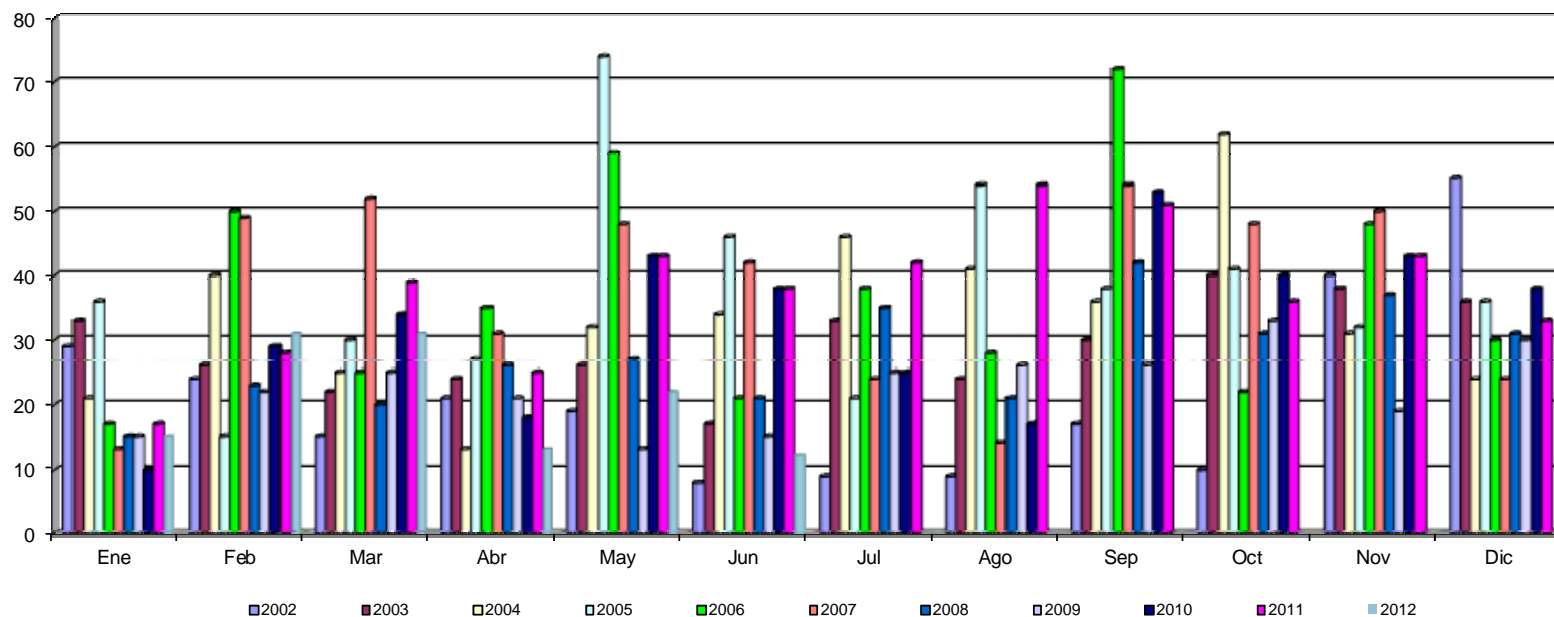

Unidad de medida : Servicios

Fuente : Dirección de Infraestructura  
Elaborado por : Coordinación de Planeación y Evaluación



# Infraestructura: Retiro de Graffitis (M2)



Años/Meses	Ene	Feb	Mar	Abr	May	Jun	Jul	Ago	Sep	Oct	Nov	Dic	Total	Prom Mensual
<b>2004</b>	437.5	437.5	437.5	437.5	437.5	437.5	437.5	437.5	500	800	350	500	<b>5,650</b>	<b>471</b>
<b>2005</b>	1,000	600	2,350	500	1,000	2,590	500	500	500	2,600	500	500	<b>13,140</b>	<b>1,095</b>
<b>2006</b>	600	1,530	894	749	2,782	800	600	12,427	600	0	0	0	<b>20,982</b>	<b>1,749</b>
<b>2007</b>	906	2,744	547	607	861	305	1,000	600	650	295	1,000	600	<b>10,115</b>	<b>843</b>
<b>2008</b>	350	2,010	2,000	2,151	1,250	454	3,931	2,669	2,834	3,211	4,284	1,642	<b>26,786</b>	<b>2,232</b>
<b>2009</b>	4,168	3,883	5,273	2,396	5,209	4,714	490	1,508	1,131	0	1,079	1,411	<b>31,262</b>	<b>2,605</b>
<b>2010</b>	1,880	1,901	1,220	1,614	3,203	1,400	250	3,680	1,164	3,613	0	0	<b>19,925</b>	<b>1,660</b>
<b>2011</b>	700	1,670	3,802	1,825	300	870	2,128	1,275	880	2,325	260	500	<b>16,535</b>	<b>1,378</b>
<b>2012</b>	855	1,695	811	300	3,910	4,710							<b>12,281</b>	<b>2,047</b>

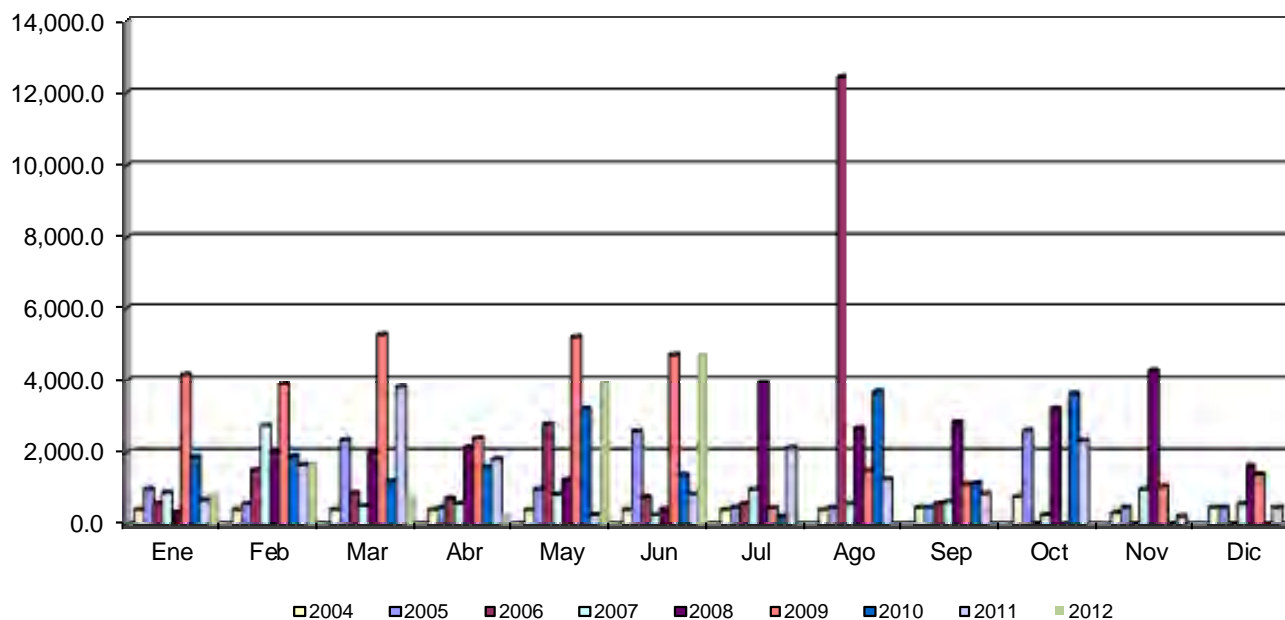

Unidad de medida : No. De Metros Cuadrados eliminados de Graffittis

Fuente : Dirección de Infraestructura  
Elaborado por : Coordinación de Planeación y Evaluación