

SECRETARÍA DE
**SERVICIOS
PÚBLICOS**



SAN PEDRO

G A R Z A G A R C Í A

INDICADORES 2014

SECRETARÍA DE
**SERVICIOS
PÚBLICOS**



SAN PEDRO
G A R Z A G A R C Í A

Dirección Operativa



Vialidad Segura



POA

Vialidad segura: Bacheo preventivo y correctivo (M²)

Años/Meses	Ene	Feb	Mar	Abr	May	Jun	Jul	Ago	Sep	Oct	Nov	Dic	Total	Prom Mensual
2013	3,022	3,363	3,226	3,809	3,133	2,473	2,754	2,049	2,881	2,789	1,922	1,605	33,026	2,752
Meta 2014	2,752	2,752	2,752	2,752	2,752	2,752	2,752	2,752	2,752	2,752	2,752	2,752	33,024	2,752
Real 2014	2,241	1,641	2,595	3,190	2,373	2,437	1,980	2,461	3,152	3,584	2,514	2,089	30,257	2,521
Diferencia	-511	-1,111	-157	438	-379	-315	-772	-291	400	832	-238	-663		
Dif %	-23%	-68%	-6%	14%	-16%	-13%	-39%	-12%	13%	23%	-9%	-32%		

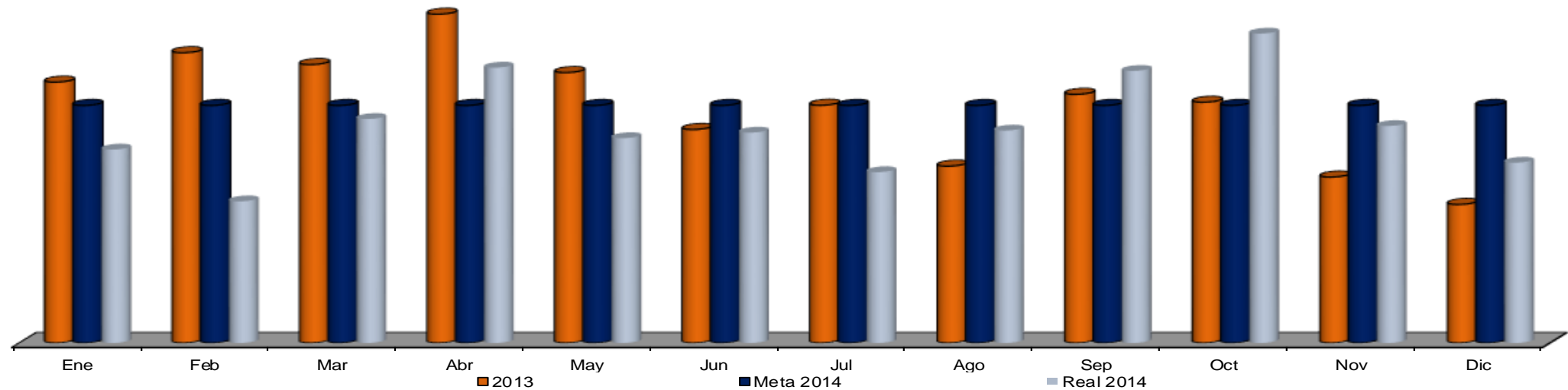

**Vialidad segura:
Escombro retirado en la vía pública incluye producto del bacheo (M³)**

Años/Meses	Ene	Feb	Mar	Abr	May	Jun	Jul	Ago	Sep	Oct	Nov	Dic	Total	Prom Mensual
2012	485	653	413	1,086	1,047	692	422	424	221	138	267	238	6,085	507
2013	778	170	479	577	634	723	537	810	510	1,061	186	272	6,737	561
2014	217	351	382	329	297	118	157	244	352	193	170	194	3,004	250

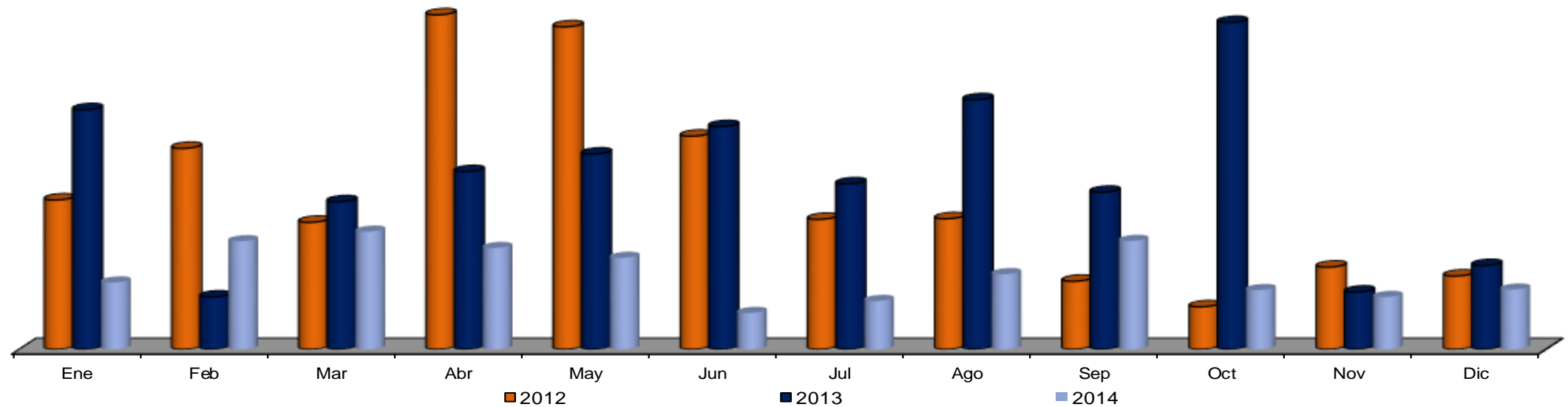

NOTA: Este indicador no existía en el 2012

**Vialidad segura:
Construcción de reductores de velocidad (bordos)**

Años/Meses	Ene	Feb	Mar	Abr	May	Jun	Jul	Ago	Sep	Oct	Nov	Dic	Total	Prom Mensual
2012														
2013	0	0	22	18	5	1	9	14	3	0	5	4	81	7
2014	2	6	12	3	6	4	3	6	5	4	2	0	53	4

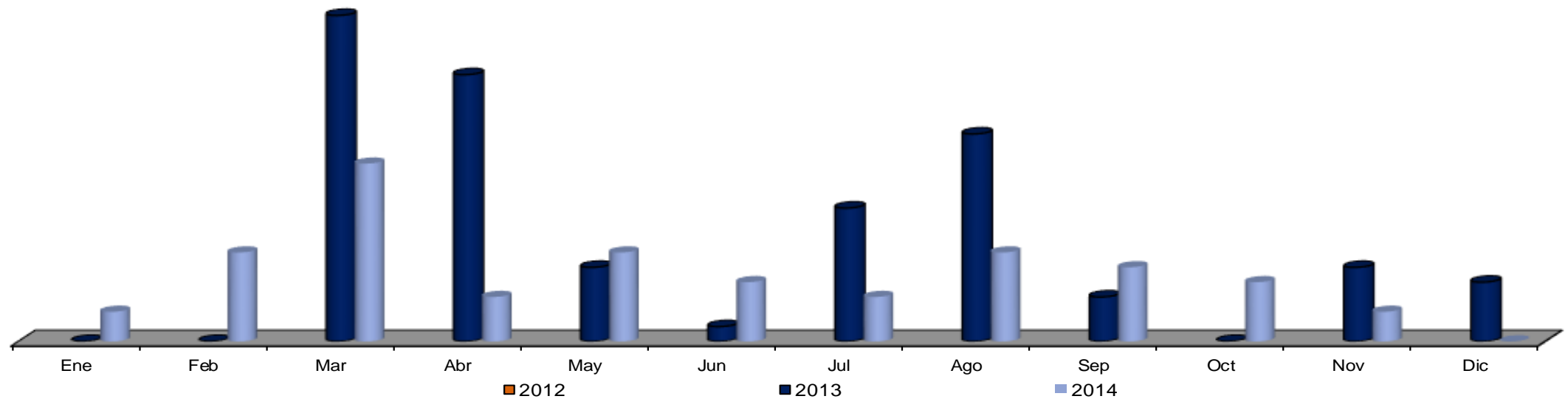

POA

Vialidad segura: Limpieza de arroyo con retro (M)

Años/Meses	Ene	Feb	Mar	Abr	May	Jun	Jul	Ago	Sep	Oct	Nov	Dic	Total	Prom Mensual
2013	0	300	0	0	0	2,100	1,900	500	600	2,600	650	1,000	9,650	804
Meta 2014	1,800	1,800	1,800	0	750	750	0	0	1,800	1,800	750	750	12,000	1,000
Real 2014	500	610	730	250	2,000	6,400	568	0	5,550	1,539	2,220	1,240	21,607	1,801
Diferencia	-1,300	-1,190	-1,070	250	1,250	5,650	568	0	3,750	-261	1,470	490		
Dif %	-72%	-66%	-59%	#¡DIV/0!	167%	753%	#¡DIV/0!	#¡DIV/0!	208%	-15%	196%	65%		

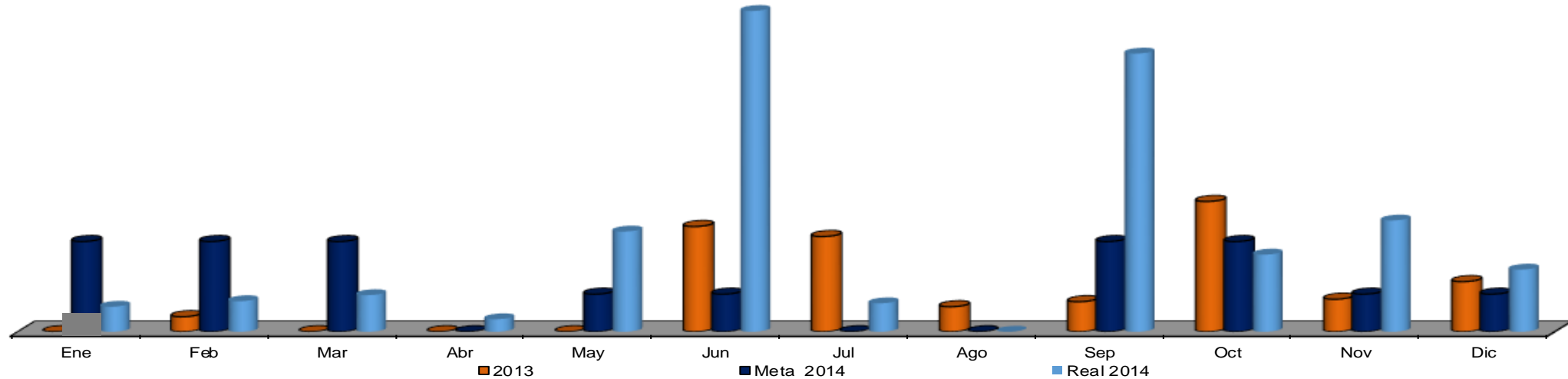

NOTA: El ancho promedio de los arroyos es de 25m

POA

Vialidad segura: Limpieza a canal abierto manual (M²)

Años/Meses	Ene	Feb	Mar	Abr	May	Jun	Jul	Ago	Sep	Oct	Nov	Dic	Total	Prom Mensual
2013	0	0	20	411	272	313	290	610	2,900	365	250	500	5,931	494
Meta 2014	666	666	666	0	666	666	0	0	666	666	666	666	5,994	500
Real 2014	516	220	280	400	1,750	880	870	2,200	1,210	691	1,710	915	11,642	970
Diferencia	-150	-446	-386	400	1,084	214	870	2,200	544	25	1,044	249		
Dif %	-23%	-67%	-58%	#¡DIV/0!	163%	32%	#¡DIV/0!	#¡DIV/0!	82%	4%	157%	37%		

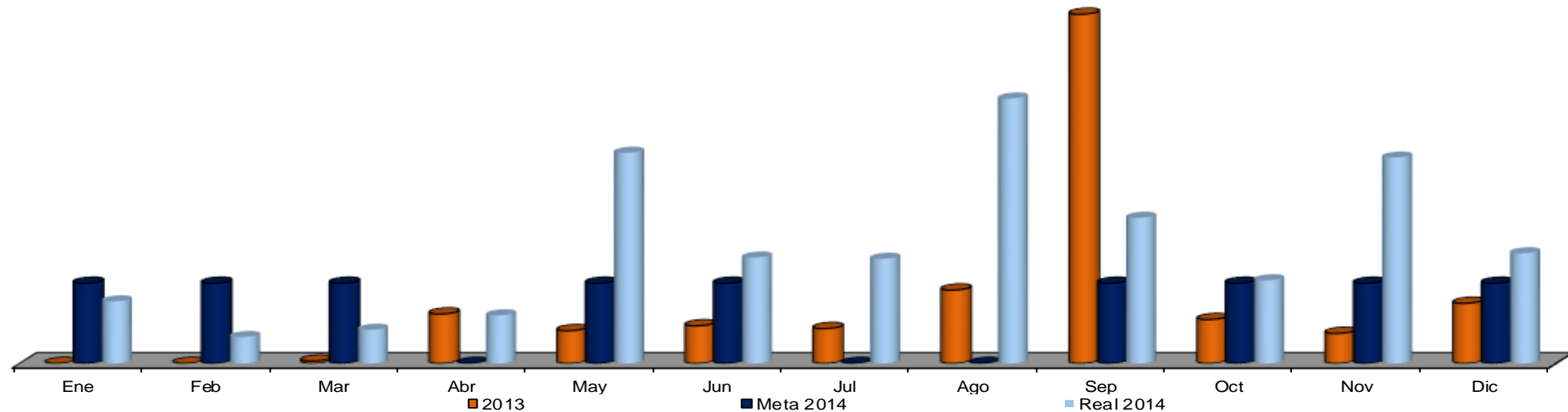

■ NOTA: Este indicador no existía en el 2012

**Vialidad segura:
Azolve extraído de arroyo (M³)**

Años/Meses	Ene	Feb	Mar	Abr	May	Jun	Jul	Ago	Sep	Oct	Nov	Dic	Total	Prom Mensual
2012														
2013	0	147	0	203	31	374	0	126	84	144	70	210	1,389	116
2014	29	126	185	63	182	91	0	14	272	260	357	304	1,883	157

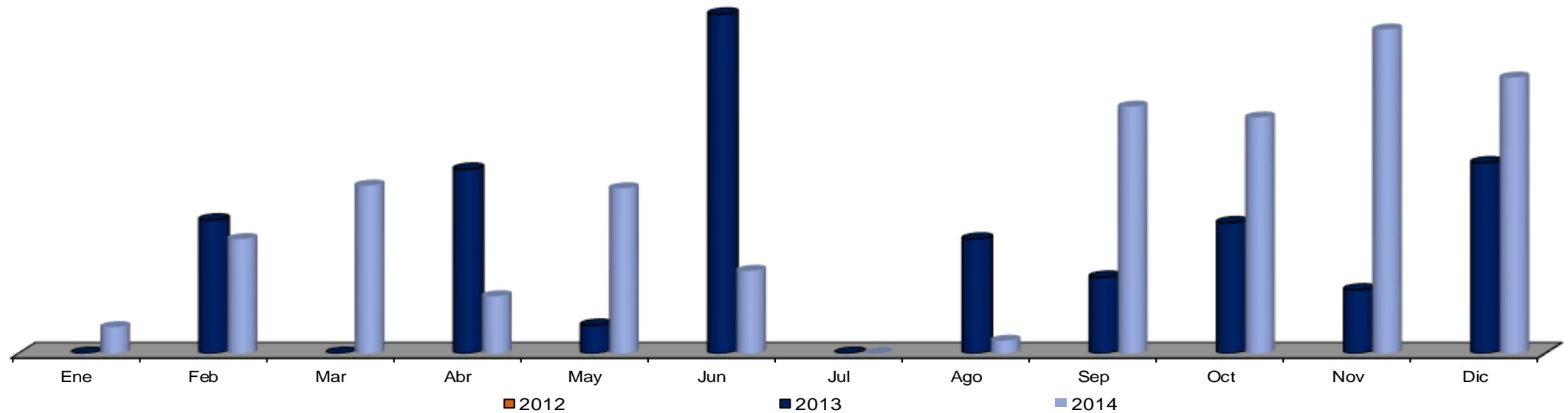

POA

Vialidad segura: Limpieza rejillas-boca tormenta-pluviales (Pza.)

Años/Meses	Ene	Feb	Mar	Abr	May	Jun	Jul	Ago	Sep	Oct	Nov	Dic	Total	Prom Mensual
2013	19	0	0	6	45	62	96	263	445	60	100	228	1,324	110
Meta 2014	133	0	0	133	133	133	133	133	133	133	133	0	1,197	100
Real 2014	90	280	530	205	155	120	85	250	574	436	443	228	3,396	283
Diferencia	-43	280	530	72	22	-13	-48	117	441	303	310	228	2199	
Dif %	-32%	#jDIV/0!	#jDIV/0!	54%	17%	-10%	-36%	88%	332%	228%	233%	#jDIV/0!		

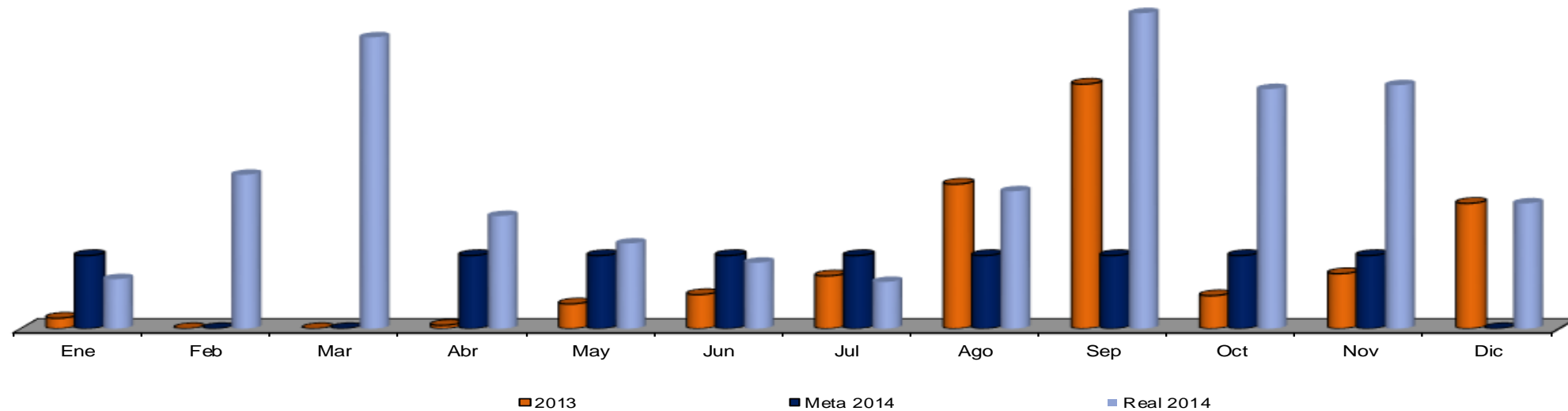

■ NOTA: Este indicador no existía en el 2012

**Vialidad segura:
Reparación de banquetas (M²)**

Años/Meses	Ene	Feb	Mar	Abr	May	Jun	Jul	Ago	Sep	Oct	Nov	Dic	Total	Prom Mensual
2012														
2013	44	0	64	0	0	14	0	0	0	24	0	36	182	15
2014	27	4	0	0	52	0	39	35	55	0	33	0	245	20

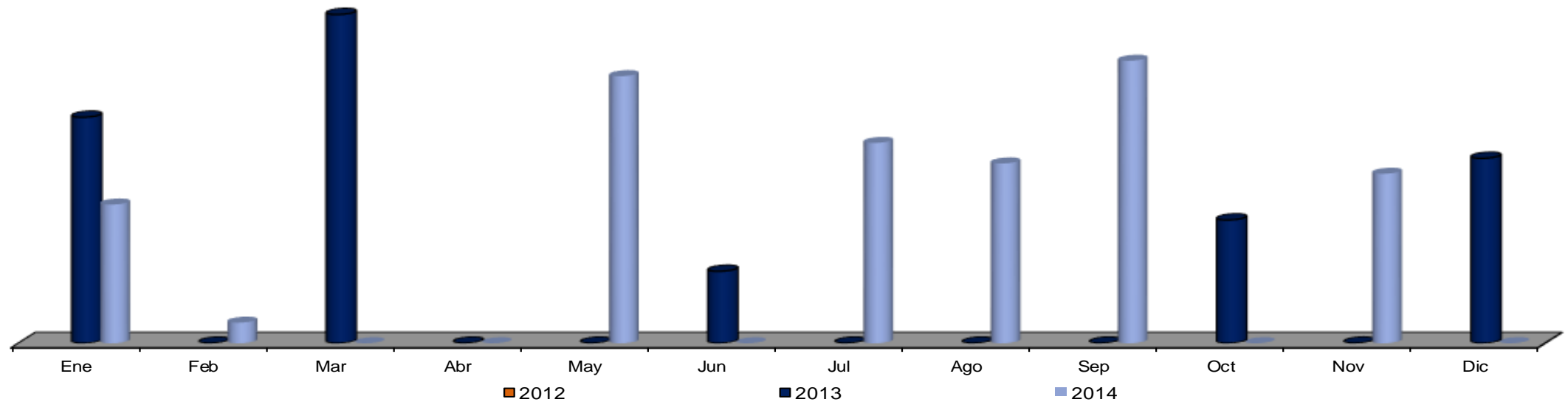

POA

Vialidad segura: Reparación de cordones (M)

Años/Meses	Ene	Feb	Mar	Abr	May	Jun	Jul	Ago	Sep	Oct	Nov	Dic	Total	Prom Mensual
2013	12	2	7	5	17	35	12	3	0	42	0	53	188	16
Meta 2014	48	48	48	48	48	48	48	48	0	48	0	48	480	40
Real 2014	45	0	25	9	3	40	0	17	37	186	91	152	605	50
Diferencia	-3	-48	-23	-39	-45	-8	-48	-31	37	138	91	104	125	
Dif %	-6%	-100%	-48%	-81%	-94%	-17%	-100%	-65%	#¡DIV/0!	288%	#¡DIV/0!	217%		

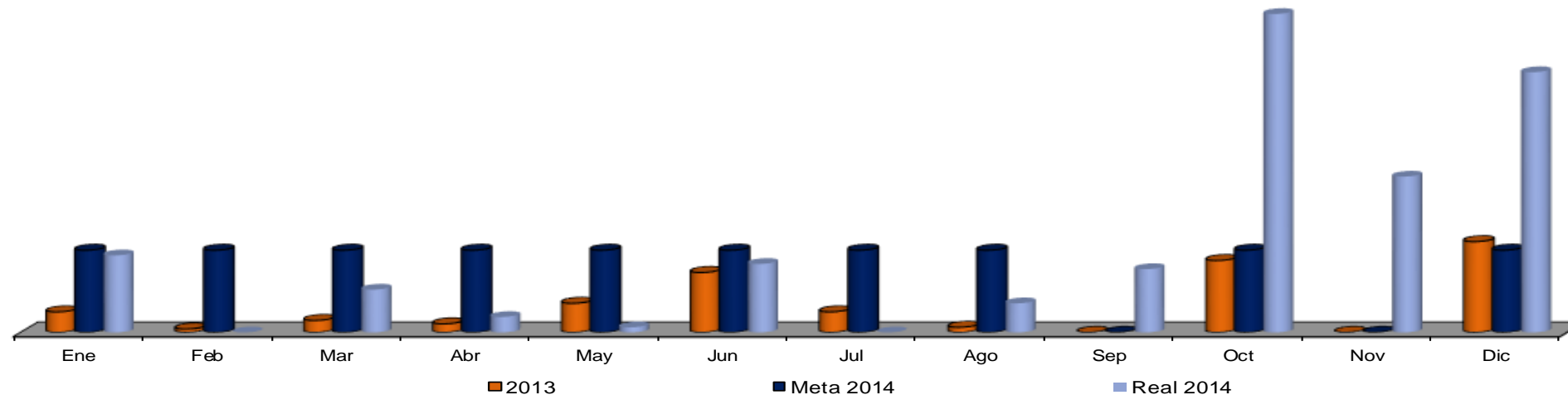

NOTA: Este indicador no existía en el 2012

**Vialidad segura:
Construcción de cordones (M)**

Años/Meses	Ene	Feb	Mar	Abr	May	Jun	Jul	Ago	Sep	Oct	Nov	Dic	Total	Prom Mensual
2012														
2013	61	0	93	92	0	52	24	0	37	257	0	0	616	51
2014	41	134	174	9	6	5	20	30	160	9	10	19	617	51

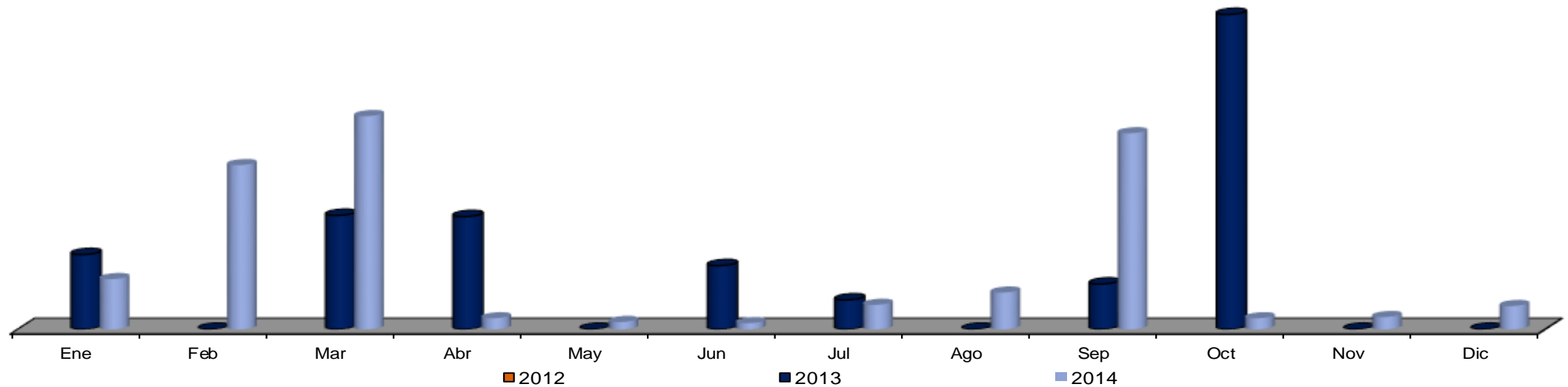



San Pedro Iluminado



POA

Alumbrado:
Mantenimiento correctivo a luminarias

Feb	Mar	Abr	May	Jun	Jul	Ago	Sep	Oct	Nov	Dic	Total	Prom Mensual		
735	808	905	1,051	721	900	825	1,180	2,067	847	913	11,651	971		
971	971	971	971	971	971	971	971	971	971	971	11,652	971		
1,096	1,297	1,144	1,426	1,117	984	963	1,215	1,159	625	730	12,740	1,062		
125	326	173	455	146	13	-8	244	188	-346	-241	1,088			
13%	34%	18%	47%	15%	1%	-1%	25%	19%	-36%	-25%				

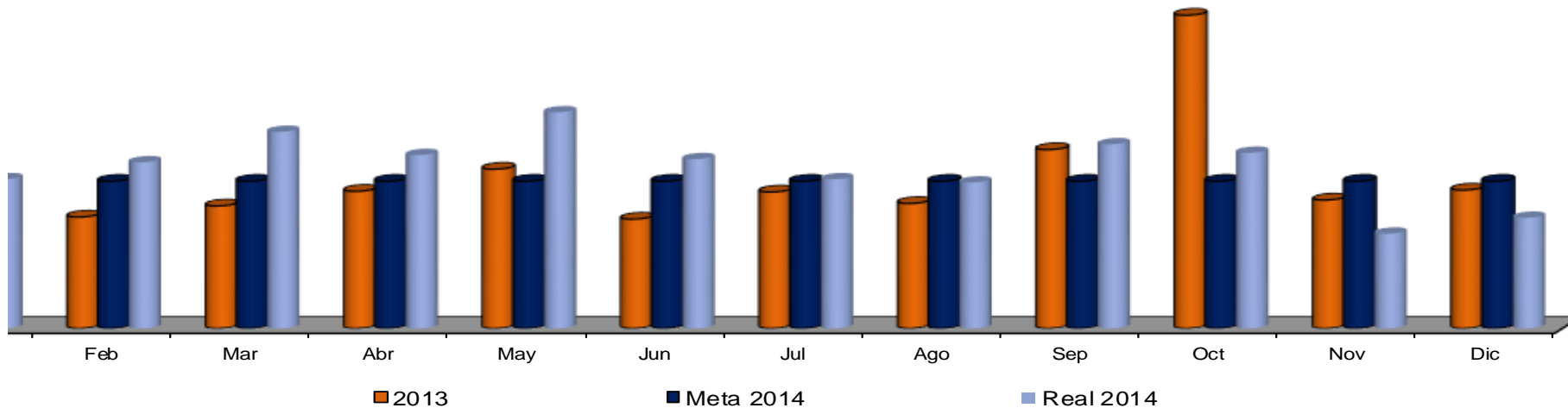

POA

Alumbrado: Mantenimiento preventivo a luminarias

Años/Meses	Ene	Feb	Mar	Abr	May	Jun	Jul	Ago	Sep	Oct	Nov	Dic	Total	Prom Mensual
2013	138	65	212	167	134	67	91	84	125	152	72	113	1,420	118
Meta 2014	118	118	118	118	118	118	118	118	118	118	118	118	1,416	118
Real 2014	217	183	130	75	430	238	160	150	151	320	108	50	2,212	184
Diferencia	99	65	12	-43	312	120	42	32	33	202	-10	-68	796	
Dif %	84%	55%	10%	-36%	264%	102%	36%	27%	28%	171%	-8%	-58%		

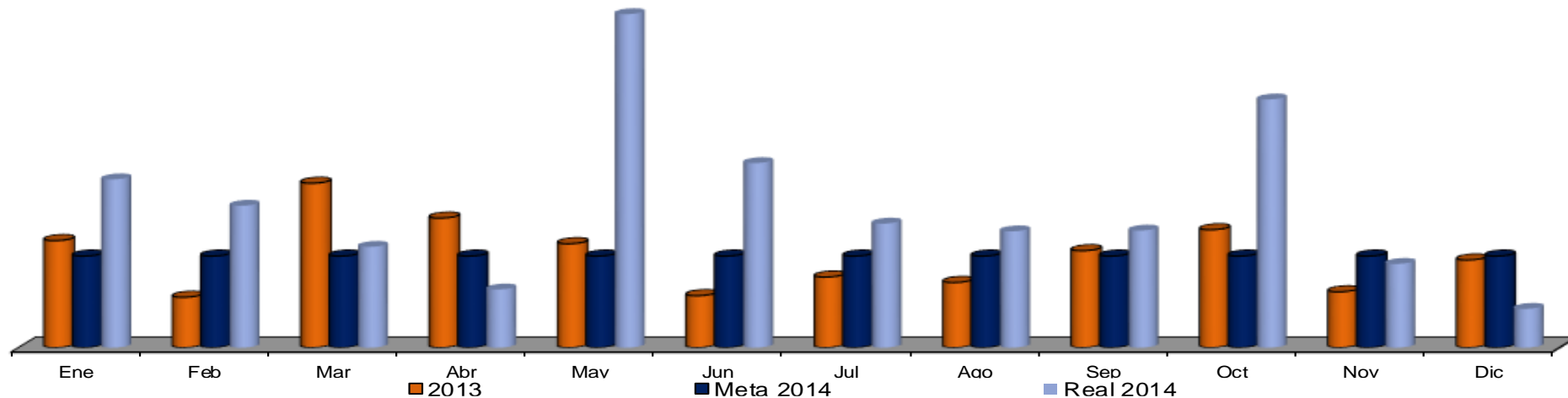

■ NOTA: Este indicador mantiene la forma anterior conjunta para el comparativo 2012

**Alumbrado:
Mantenimiento Preventivo y Correctivo a luminarias**

Años/Meses	Ene	Feb	Mar	Abr	May	Jun	Jul	Ago	Sep	Oct	Nov	Dic	Total	Prom Mensual
2012	865	709	1,068	853	1,213	933	920	800	1,021	1,066	723	798	10,969	914
2013	837	800	1,020	1,072	1,185	788	991	909	1,305	2,219	919	1,026	13,071	1,089
2014	1,201	1,279	1,427	1,219	1,856	1,355	1,144	1,113	1,366	1,479	733	780	14,952	1,246

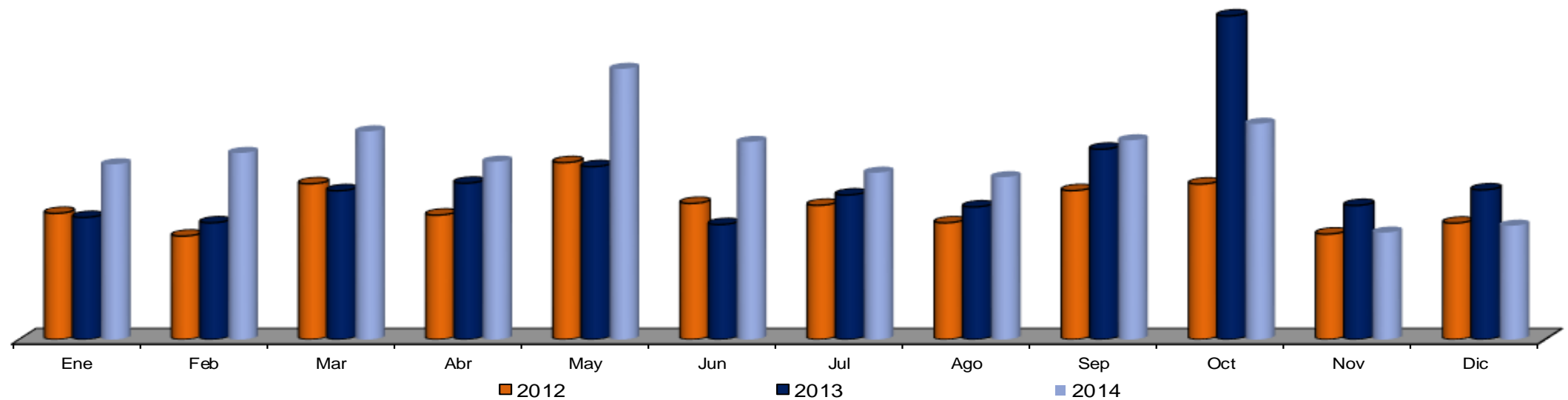

NOTA: Este indicador no existía en el 2012

**Alumbrado:
Instalación de luminarias rehabilitadas (Pza.)**

Años/Meses	Ene	Feb	Mar	Abr	May	Jun	Jul	Ago	Sep	Oct	Nov	Dic	Total	Prom Mensual
2012														
2013	5	31	11	36	43	20	23	20	29	22	2	10	252	21
2014	10	16	22	18	32	34	44	12	20	7	0	3	218	18

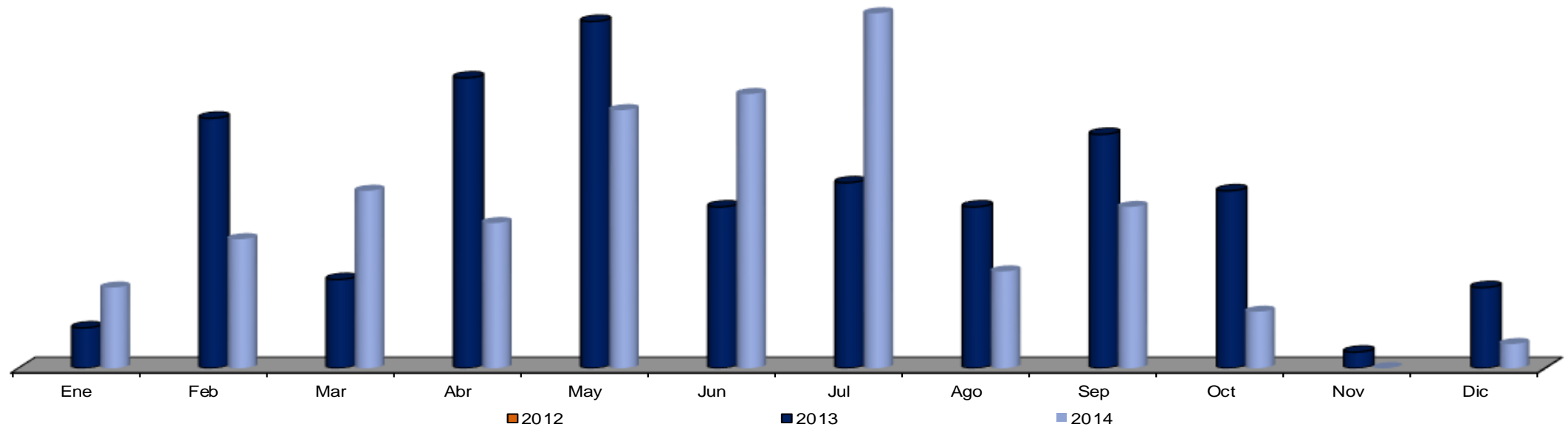

POA

Alumbrado: Reposición de arbotantes (nuevos) (Pza.)

Años/Meses	Ene	Feb	Mar	Abr	May	Jun	Jul	Ago	Sep	Oct	Nov	Dic	Total	Prom Mensual
2013	10	3	0	16	4	0	13	1	0	5	0	3	55	5
Meta 2014	5	5	5	5	5	5	5	5	5	5	5	5	60	5
Real 2014	1	1	17	13	0	1	9	3	14	9	0	2	70	6
Diferencia	-4	-4	12	8	-5	-4	4	-2	9	4	-5	-3		
Dif %	-80%	-80%	240%	160%	-100%	-80%	80%	-40%	180%	80%	-100%	-60%		

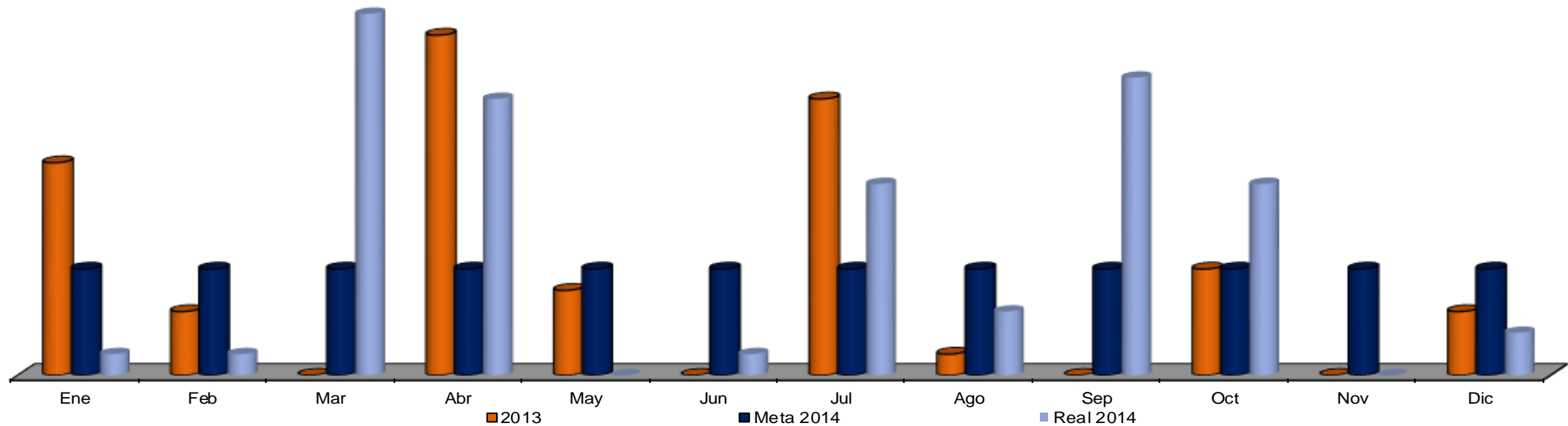

**Alumbrado:
Rehabilitación de arbotantes (Pza.)**

Años/Meses	Ene	Feb	Mar	Abr	May	Jun	Jul	Ago	Sep	Oct	Nov	Dic	Total	Prom Mensual
2012	14	17	4	18	17	15	11	8	5	5	8	4	126	11
2013	4	15	13	9	16	19	1	13	11	12	2	8	123	10
2014	4	5	13	18	16	15	24	4	6	8	0	3	116	10

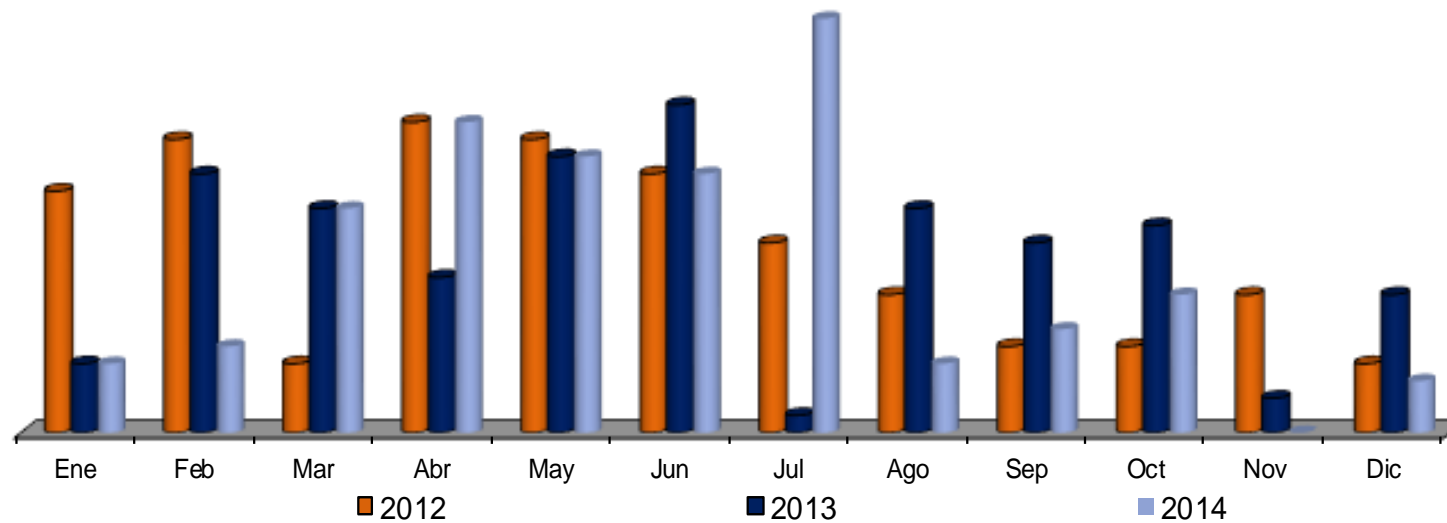

NOTA: Este indicador no existía en el 2012

**Alumbrado:
Cambio de focos (Pza.)**

Años/Meses	Ene	Feb	Mar	Abr	May	Jun	Jul	Ago	Sep	Oct	Nov	Dic	Total	Prom Mensual
2012													0	#¡DIV/0!
2013	335	372	449	445	414	280	368	333	375	419	180	263	4,233	353
2014	304	413	369	369	363	412	372	282	433	420	222	260	4,219	352

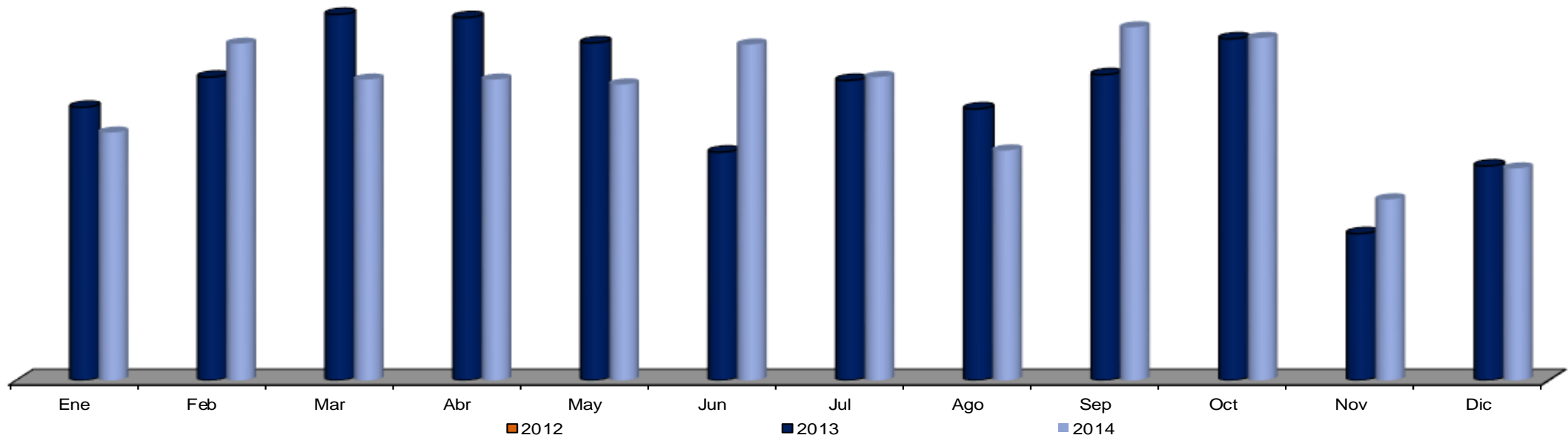

NOTA: Este indicador no existía en el 2012

**Alumbrado:
Cambio de balastro (Pza.)**

Años/Meses	Ene	Feb	Mar	Abr	May	Jun	Jul	Ago	Sep	Oct	Nov	Dic	Total	Prom Mensual
2012													0	#¡DIV/0!
2013	117	112	161	228	150	155	178	154	170	207	88	134	1,854	155
2014	109	162	155	186	182	176	163	135	224	199	101	97	1,889	157

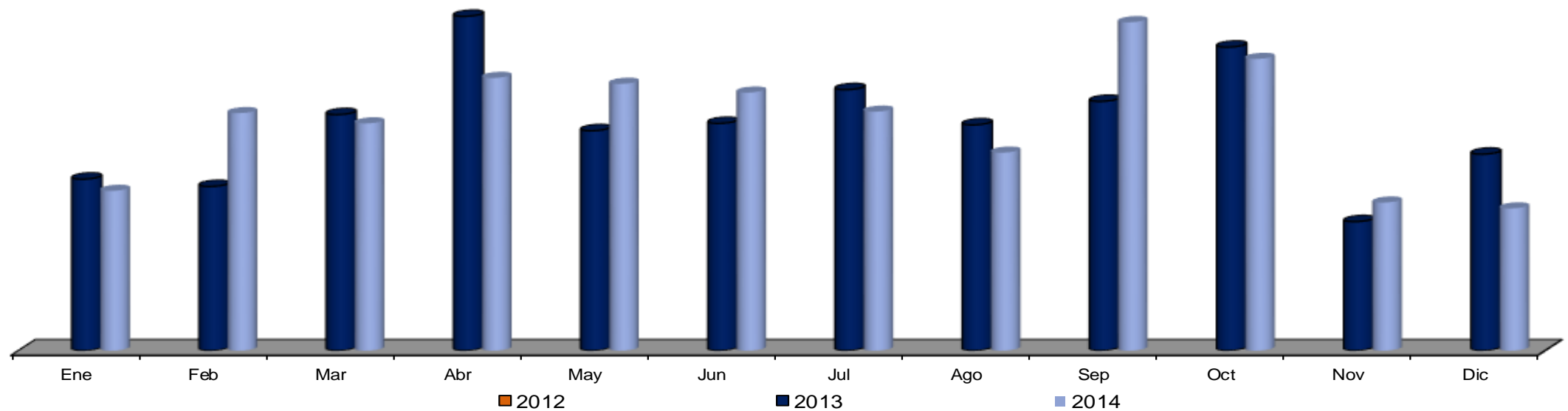

■ NOTA: Este indicador mantiene la forma anterior conjunta para el comparativo 2012

Alumbrado: Cambio de focos y Balastos (Pza.)

Años/Meses	Ene	Feb	Mar	Abr	May	Jun	Jul	Ago	Sep	Oct	Nov	Dic	Total	Prom Mensual
2012	540	339	615	512	598	459	494	297	323	545	411	417	5,550	463
2013	452	484	610	673	564	435	546	487	545	626	268	397	6,087	507
2014	413	575	524	555	545	588	535	417	657	619	323	357	6,108	509

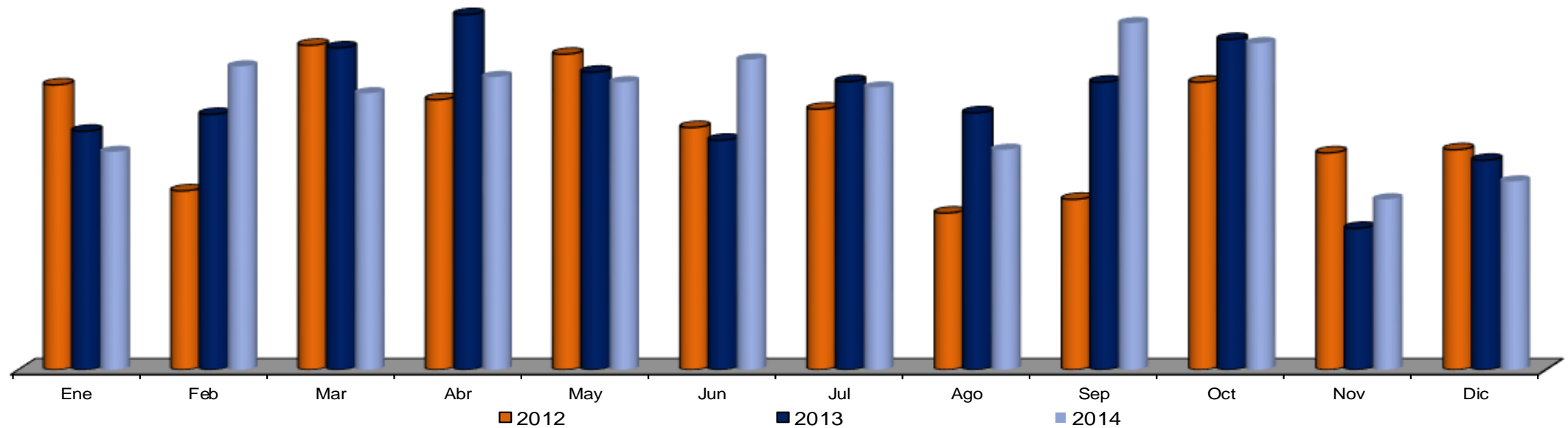

POA

Alumbrado: Pintura de arbotantes (Pza.)

Años/Meses	Ene	Feb	Mar	Abr	May	Jun	Jul	Ago	Sep	Oct	Nov	Dic	Total	Prom Mensual
2013	25	144	247	281	72	286	365	64	62	3	2	5	1,556	130
Meta 2014	130	130	130	130	130	130	130	130	130	130	130	130	1,560	130
Real 2014	108	95	72	94	275	94	18	23	17	112	8	14	930	78
Diferencia	-22	-35	-58	-36	145	-36	-112	-107	-113	-18	-122	-116	-630	
Dif %	-17%	-27%	-45%	-28%	112%	-28%	-86%	-82%	-87%	-14%	-94%	-89%		

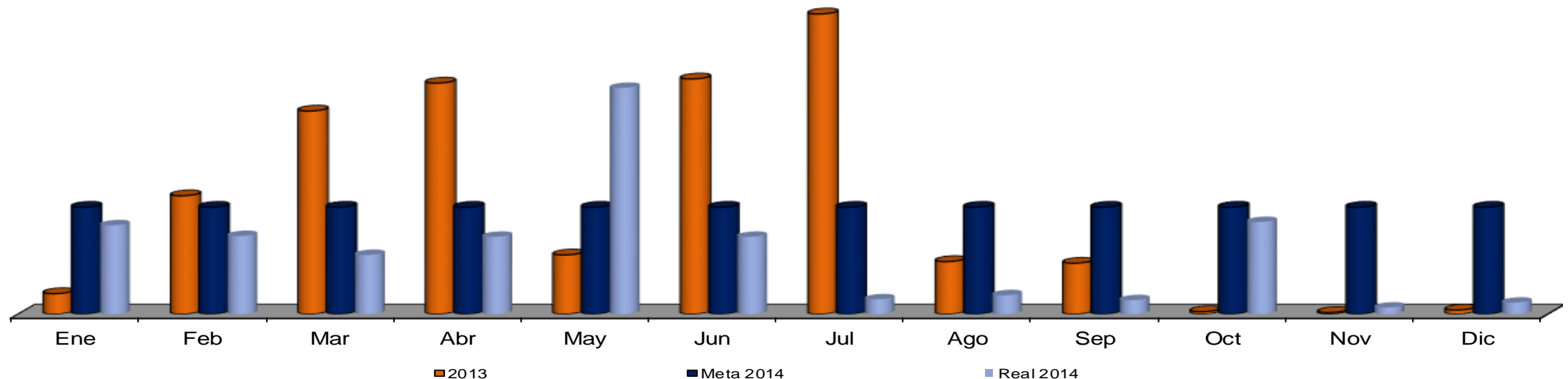

**Alumbrado:
Cambio de cableado por robo (M)**

■ NOTA: Este indicador no existía en el 2012
■ NOTA: El tipo de cable con el que se repone el robo cubre el doble de distancia (Aluminio 2+1)

Años/Meses	Ene	Feb	Mar	Abr	May	Jun	Jul	Ago	Sep	Oct	Nov	Dic	Total	Prom Mensual
2012													37,804	3,150
2013	100	636	80	70	84	1,060	286	130	300	46	100	0	2,892	241
2014	70	37	0	34	10	0	0	0	0	0	0	0	151	13

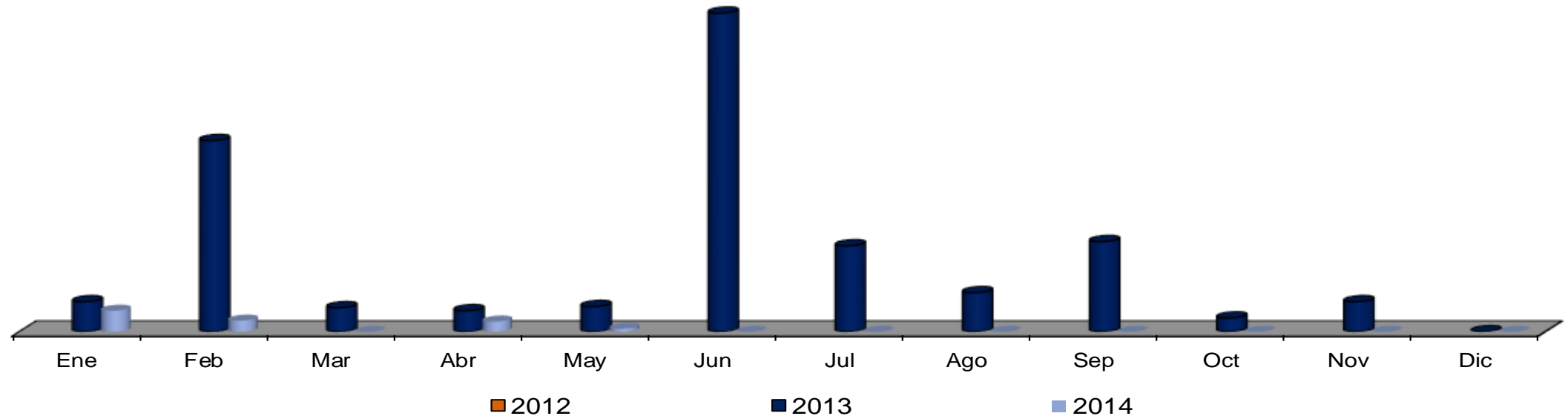

NOTA: Este indicador no existía en el 2012

Alumbrado:
Cambio de cableado de cobre por mantenimiento (M)

Años/Meses	Ene	Feb	Mar	Abr	May	Jun	Jul	Ago	Sep	Oct	Nov	Dic	Total	Prom Mensual
2012													0	#¡DIV/0!
2013	1,656	2,966	2,244	2,912	2,270	1,629	3,087	888	2,177	3,498	1,562	2,133	27,022	2,252
2014	1,866	1,685	2,017	3,271	949	1,435	1,677	1,838	1,343	1,560	523	1,497	19,661	1,638

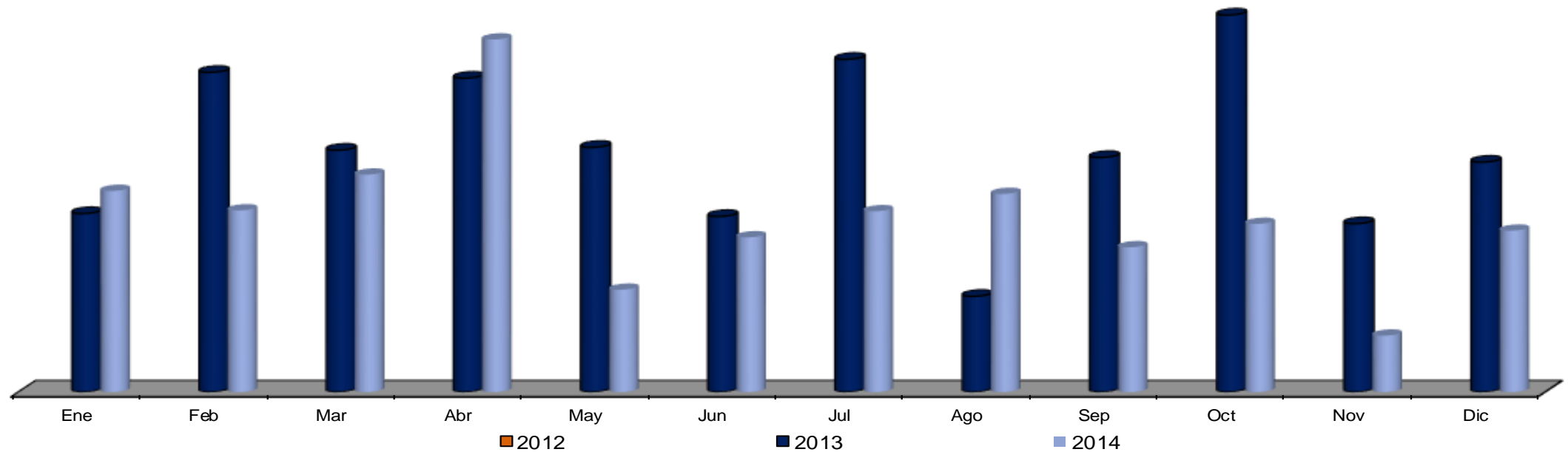

■ NOTA: Este indicador no existía en el 2012

Alumbrado:
Cambio de cableado de aluminio 2+1 por mantenimiento (M)

Años/Meses	Ene	Feb	Mar	Abr	May	Jun	Jul	Ago	Sep	Oct	Nov	Dic	Total	Prom Mensual
2012													0	#¡DIV/0!
2013							1,096	1,546	360	1,078	320	0	4,400	733
2014	474	921	825	435	965	423	678	335	759	135	25	25	6,000	500

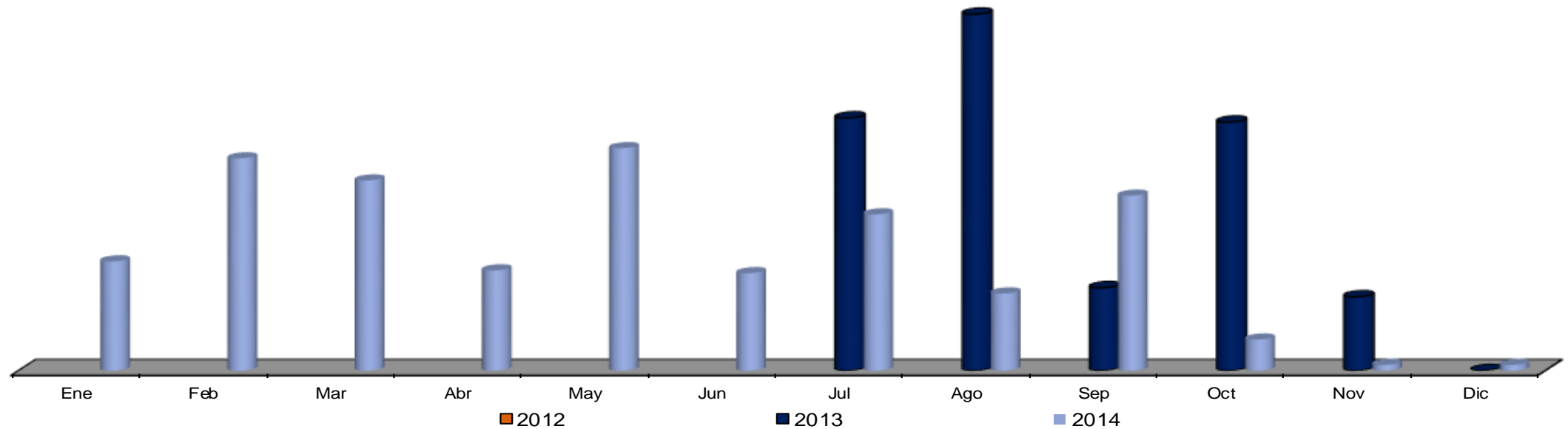

■ NOTA: Este indicador mantiene la forma anterior conjunta para el comparativo 2012

**Alumbrado:
Total de cable utilizado (M)**

Años/Meses	Ene	Feb	Mar	Abr	May	Jun	Jul	Ago	Sep	Oct	Nov	Dic	Total	Prom Mensual
2012	3,392	2,860	2,719	3,242	4,169	3,161	2,192	1,486	2,267	4,311	4,280	3,727	37,804	3,151
2013	1,756	3,602	2,324	2,982	2,354	2,688	4,469	2,564	2,837	4,622	1,992	2,133	34,323	2,860
2014	2,410	2,643	2,842	3,706	1,924	1,858	2,355	2,173	2,102	1,695	548	1,522	25,778	2,148

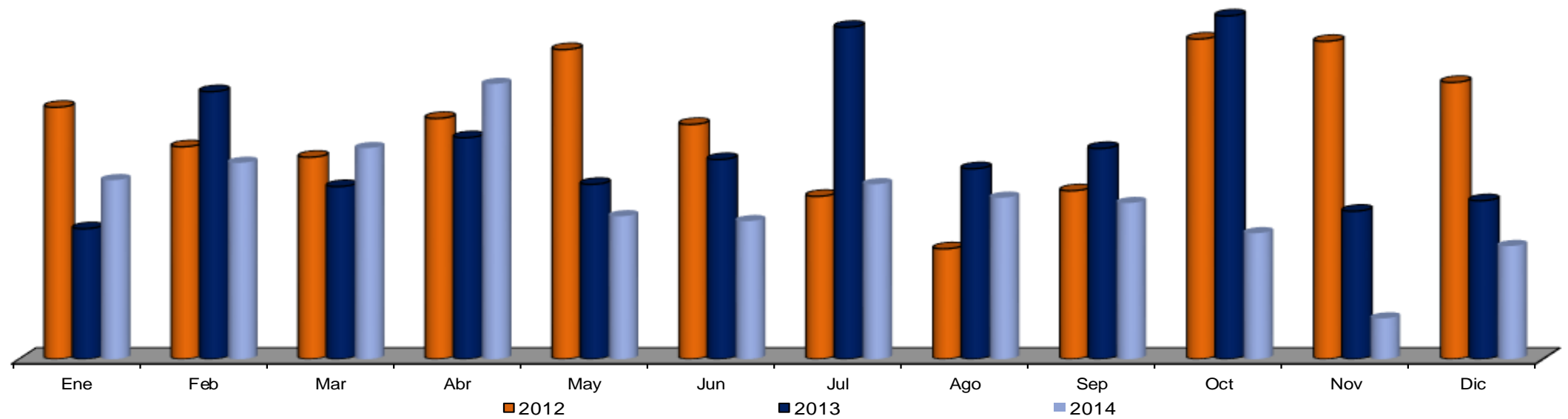

■ NOTA: Este indicador no existía en el 2012

Alumbrado: Total de servicios

(Trabajos sin material, trabajos con material, trabajos Internos con material y trabajos Internos sin material)

Años/Meses	Ene	Feb	Mar	Abr	May	Jun	Jul	Ago	Sep	Oct	Nov	Dic	Total	Prom Mensual
2012														
2013	1,961	2,827	2,184	2,274	2,380	1,907	2,563	1,956	2,161	2,219	3,260	1,026	26,718	2,227
2014	1,201	1,279	1,426	1,219	1,856	1,355	1,144	1,113	1,366	3,175	1,162	782	17,078	1,423

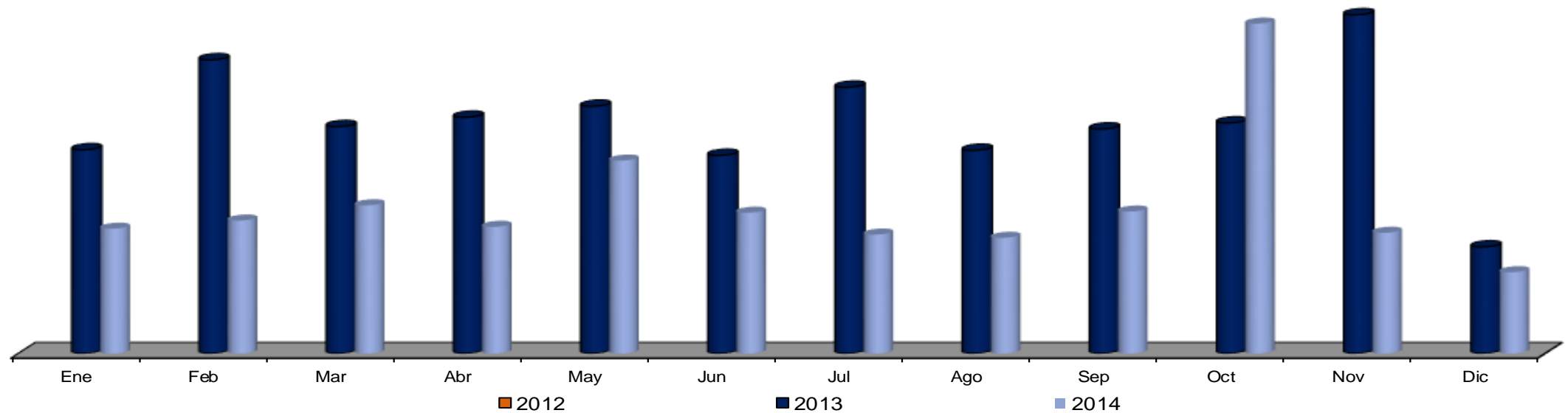



Limpia



POA

Limpia: Barrido mecánico (Km)

Años/Meses	Ene	Feb	Mar	Abr	May	Jun	Jul	Ago	Sep	Oct	Nov	Dic	Total	Prom Mensual
2013	753	1,603	1,323	1,515	1,341	679	1,044	2,073	1,441	2,041	1,898	2,244	17,955	1,496
Meta 2014	1,496	1,496	1,496	1,496	1,496	1,496	1,496	1,496	1,496	1,496	1,496	1,496	17,952	1,496
Real 2014	2,260	2,336	2,480	2,749	2,898	2,868	2,520	2,856	1,730	2,740	3,021	2,319	30,777	2,565
Diferencia	764	840	984	1,253	1,402	1,372	1,024	1,360	234	1,244	1,525	823	12,825	
Dif%	51%	56%	66%	84%	94%	92%	68%	91%	16%	83%	102%	55%		

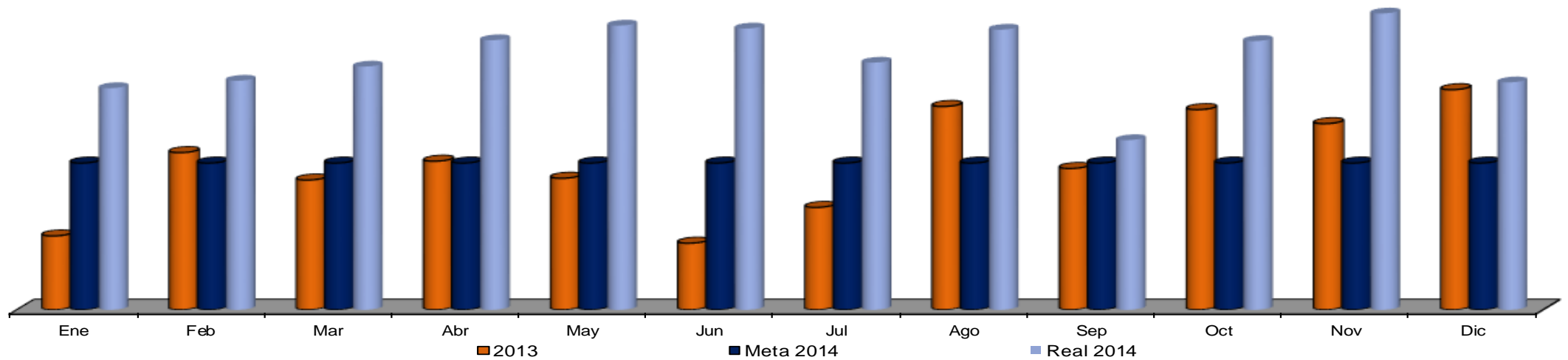

Limpia:
Producto de barrido mecánico (Ton.)

Años/Meses	Ene	Feb	Mar	Abr	May	Jun	Jul	Ago	Sep	Oct	Nov	Dic	Total	Prom Mensual
2012	167	217	176	47	120	125	218	55	93	117	92	129	1,555	130
2013	104	106	56	37	84	18	68	142	95	116	150	184	1,160	97
2014	216	176	232	280	298	285	277	247	198	264	294	268	3,035	253

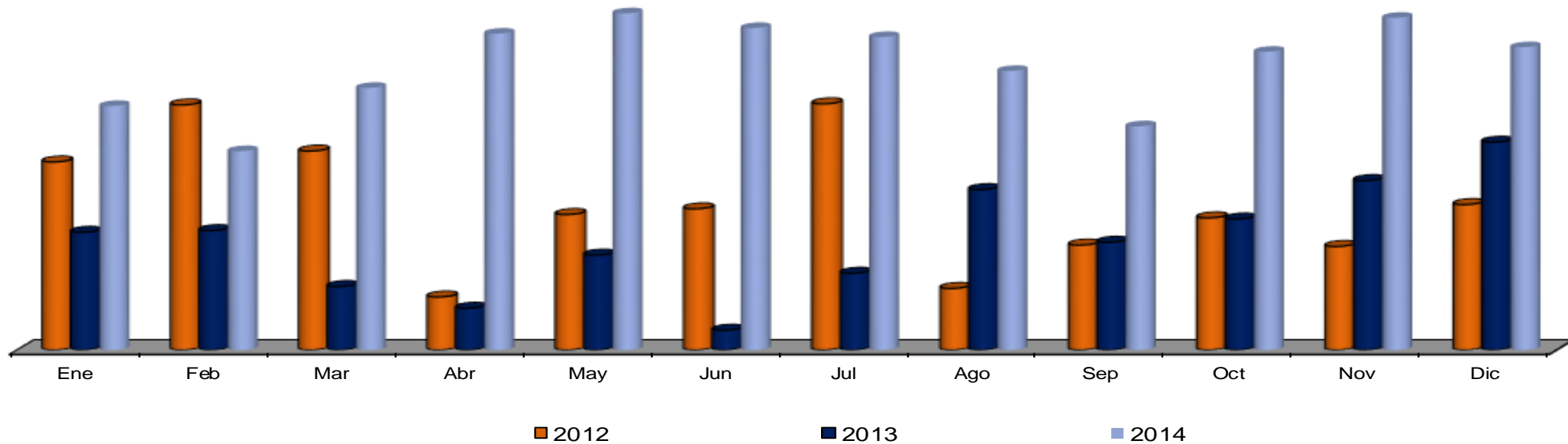

POA

Limpia: Barrido manual (Km)

Años/Meses	Ene	Feb	Mar	Abr	May	Jun	Jul	Ago	Sep	Oct	Nov	Dic	Total	Prom Mensual
2013	574	532	615	650	554	552	590	593	540	629	556	568	6,953	579
Meta 2014	579	579	579	579	579	579	579	579	579	579	579	579	6,948	579
Real 2014	580	552	596	576	582	596	617	584	568	642	639	594	7,126	594
Diferencia	1	-27	17	-3	3	17	38	5	-11	63	60	15	178	
Dif %	0%	-5%	3%	-1%	1%	3%	7%	1%	-2%	11%	10%	3%		

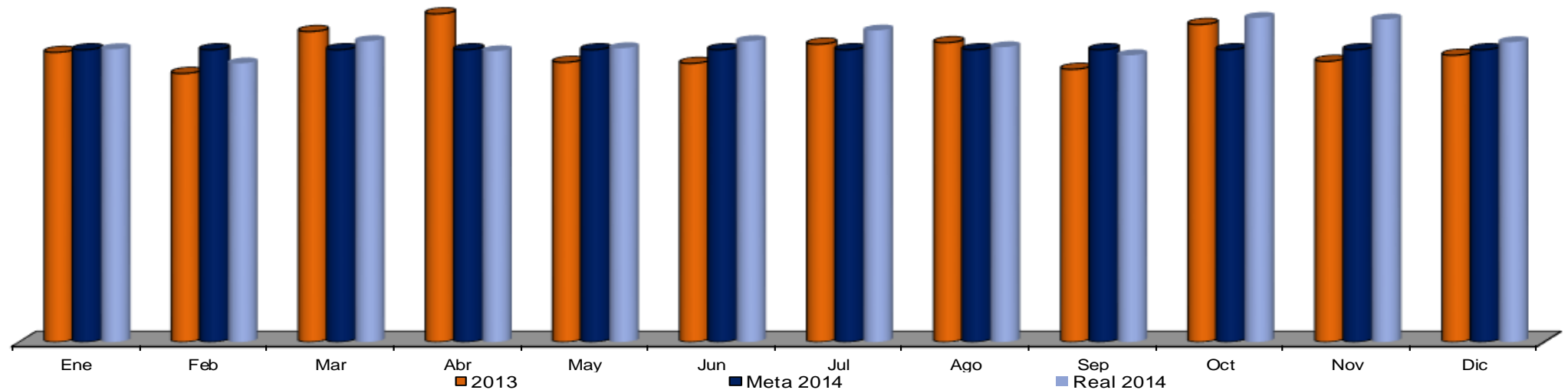

Limpia:
Producto barrido manual (Ton.)

Años/Meses	Ene	Feb	Mar	Abr	May	Jun	Jul	Ago	Sep	Oct	Nov	Dic	Total	Prom Mensual
2012	65	53	61	68	71	83	74	73	58	71	76	110	863	72
2013	94	103	90	95	76	80	93	78	99	82	77	183	1,150	96
2014	82	77	80	79	96	77	80	83	81	97	126	85	1,043	87

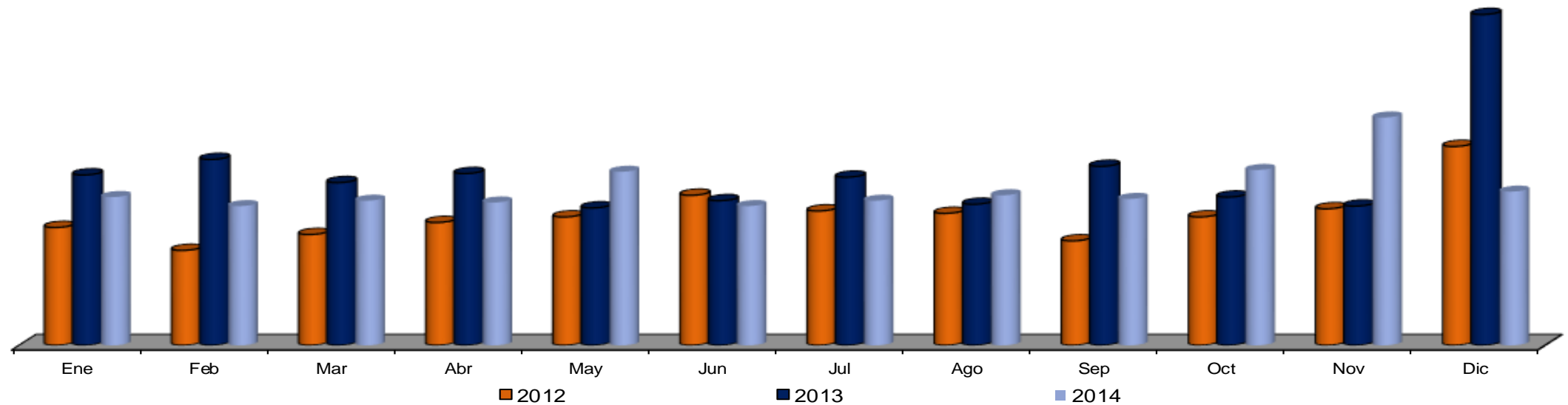

POA

Limpia:
Pepeña (Km)

Años/Meses	Ene	Feb	Mar	Abr	May	Jun	Jul	Ago	Sep	Oct	Nov	Dic	Total	Prom Mensual
2013	722	689	652	762	742	677	622	696	649	702	630	600	8,143	679
Meta 2014	679	679	679	679	679	679	679	679	679	679	679	679	8,148	679
Real 2014	682	619	686	662	696	653	707	657	661	718	659	673	8,073	673
Diferencia	3	-60	7	-17	17	-26	28	-22	-18	39	-20	-6	-75	
Dif %	0%	-9%	1%	-3%	3%	-4%	4%	-3%	-3%	6%	-3%	-1%		

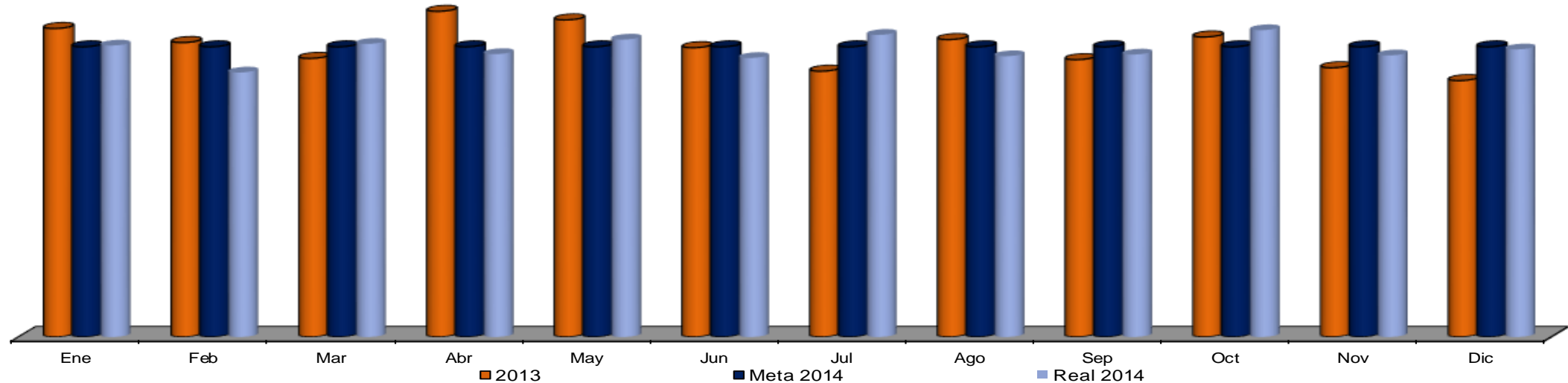

POA

Limpia:
Limpieza de áreas de banqueta M². (deshierbe)

Años/Meses	Ene	Feb	Mar	Abr	May	Jun	Jul	Ago	Sep	Oct	Nov	Dic	Total	Prom Mensual
2013	209,000	280,000	287,000	275,000	300,000	261,000	208,000	226,400	194,900	244,100	151,300	106,000	2,742,700	228,558
Meta 2014	75,703	75,703	304,558	304,558	304,558	304,558	304,558	304,558	304,558	304,558	75,703	75,703	2,739,276	228,273
Real 2014	129,000	121,950	189,300	290,700	270,650	289,400	315,650	274,100	276,200	309,500	249,400	145,200	2,861,050	238,421
Diferencia	53,297	46,247	-115,258	-13,858	-33,908	-15,158	11,092	-30,458	-28,358	4,942	173,697	69,497	121,774.00	
Dif %	70%	61%	-38%	-5%	-11%	-5%	4%	-10%	-9%	2%	229%	92%		

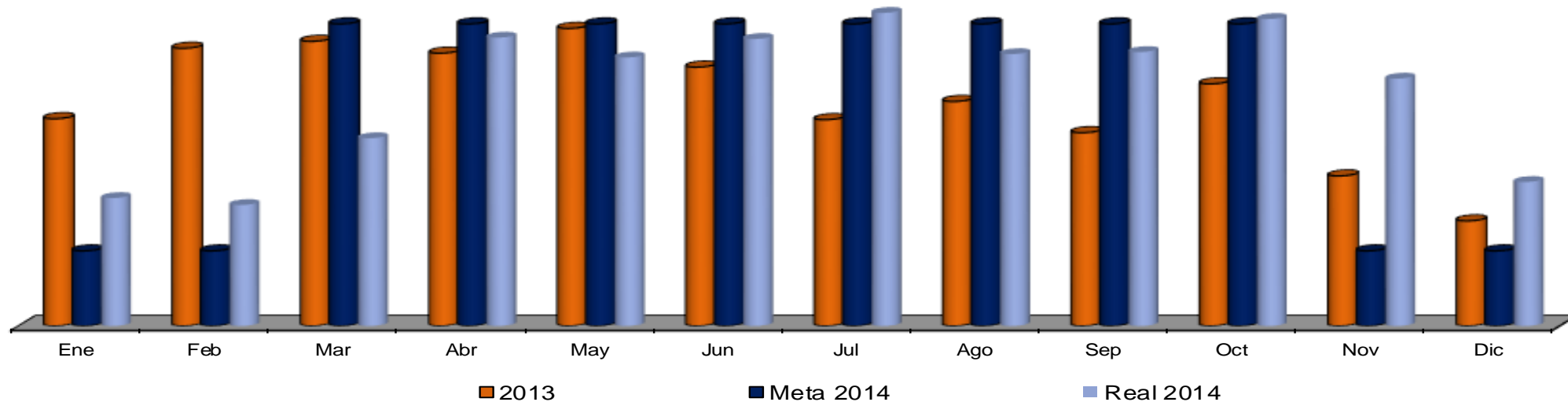

**Limpia:
Recolección de basura vegetal domiciliar (Ton.)**

Años/Meses	Ene	Feb	Mar	Abr	May	Jun	Jul	Ago	Sep	Oct	Nov	Dic	Total	Prom Mensual
2012	802	510	617	623	706	582	632	173	653	593	540	551	6,983	582
2013	631	525	496	638	583	694	530	683	632	741	587	497	7,236	603
2014	624	567	631	662	698	614	667	643	711	744	482	731	7,774	648

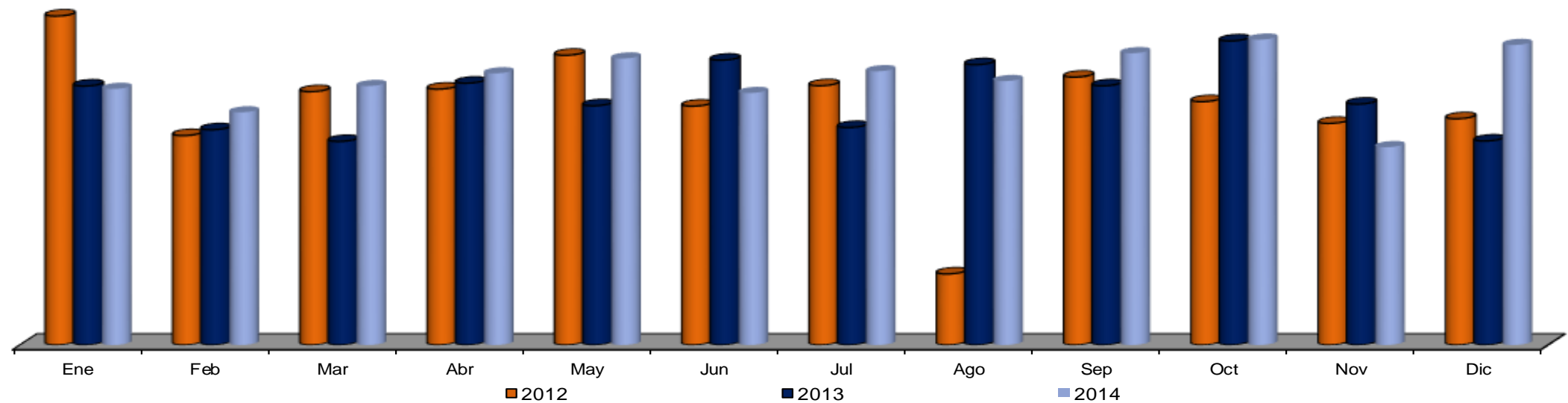

POA

Limpia: Recolección de basura vegetal domiciliar (Visitas a colonias.)

Años/Meses	Ene	Feb	Mar	Abr	May	Jun	Jul	Ago	Sep	Oct	Nov	Dic	Total	Prom Mensual
2013	648	648	648	648	648	648	648	648	648	648	648	648	7,776	648
Meta 2014	648	648	648	648	648	648	648	648	648	648	648	648	7,776	648
Real 2014	648	648	648	648	648	648	648	648	648	648	648	648	7,776	648

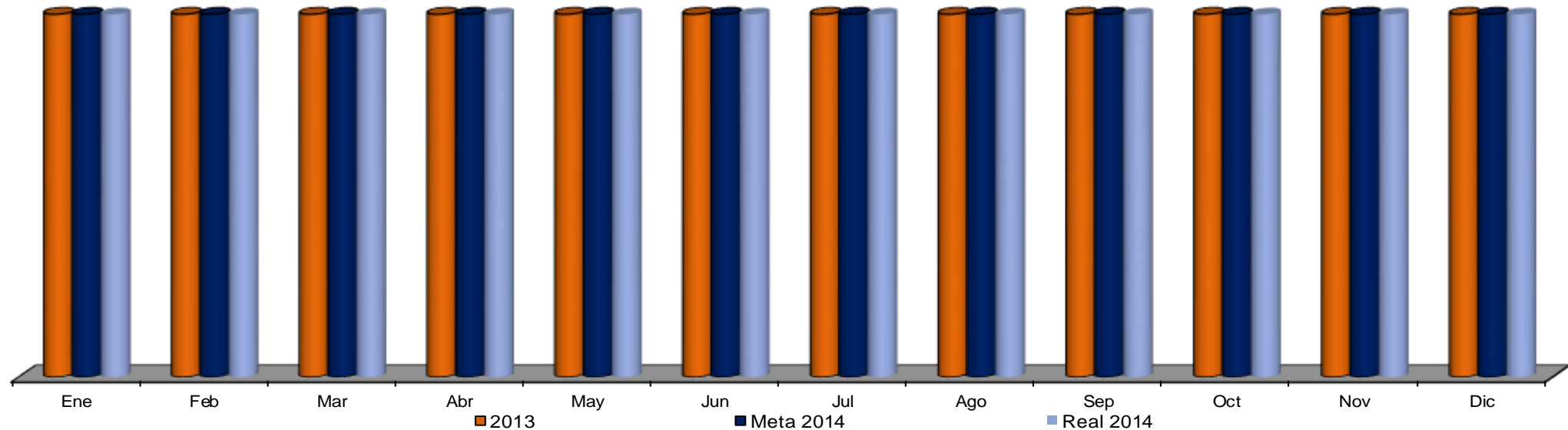

NOTA: Se visitan 4 veces por mes a 162 colonias

**Limpia:
Descacharrización (Ton.)**

Años/Meses	Ene	Feb	Mar	Abr	May	Jun	Jul	Ago	Sep	Oct	Nov	Dic	Total	Prom Mensual
2012	35	16	19	45	134	116	148	167	149	129	124	99	1,181	98
2013	164	178	112	146	154	120	117	125	142	128	128	108	1,622	135
2014	82	75	103	106	107	98	117	96	105	103	68	85	1,145	95

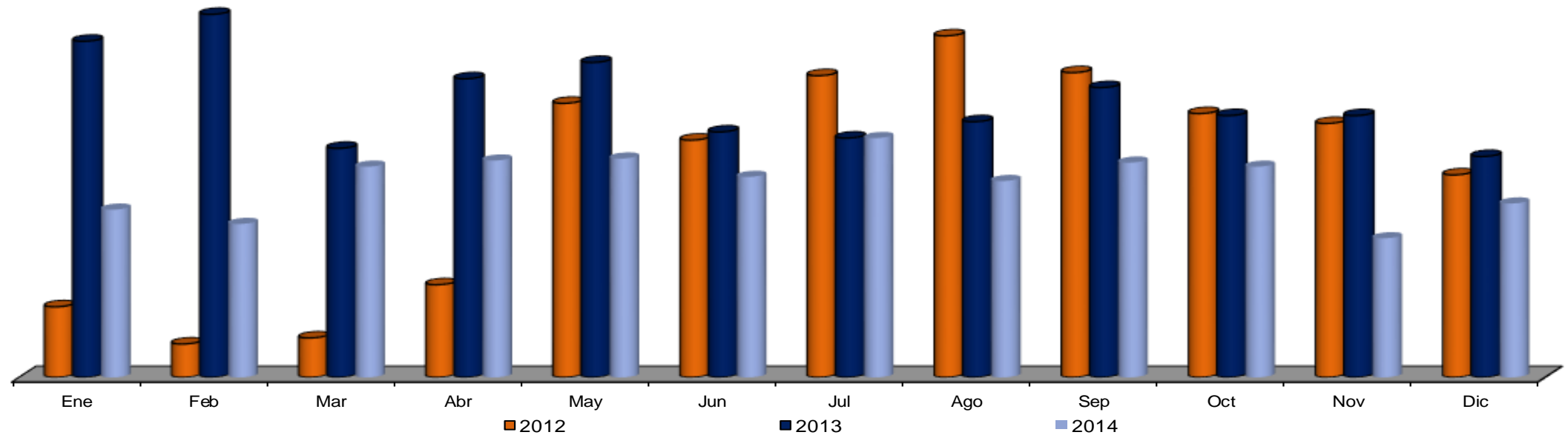

**Limpia:
Retiro de llantas (Pza.)**

Años/Meses	Ene	Feb	Mar	Abr	May	Jun	Jul	Ago	Sep	Oct	Nov	Dic	Total	Prom Mensual
2012	152	248	114	422	35	52	199	204	184	9	46	134	1,799	150
2013	413	104	111	94	188	47	127	121	170	112	130	104	1,721	143
2014	98	105	81	77	95	69	125	101	84	124	70	98	1,127	94

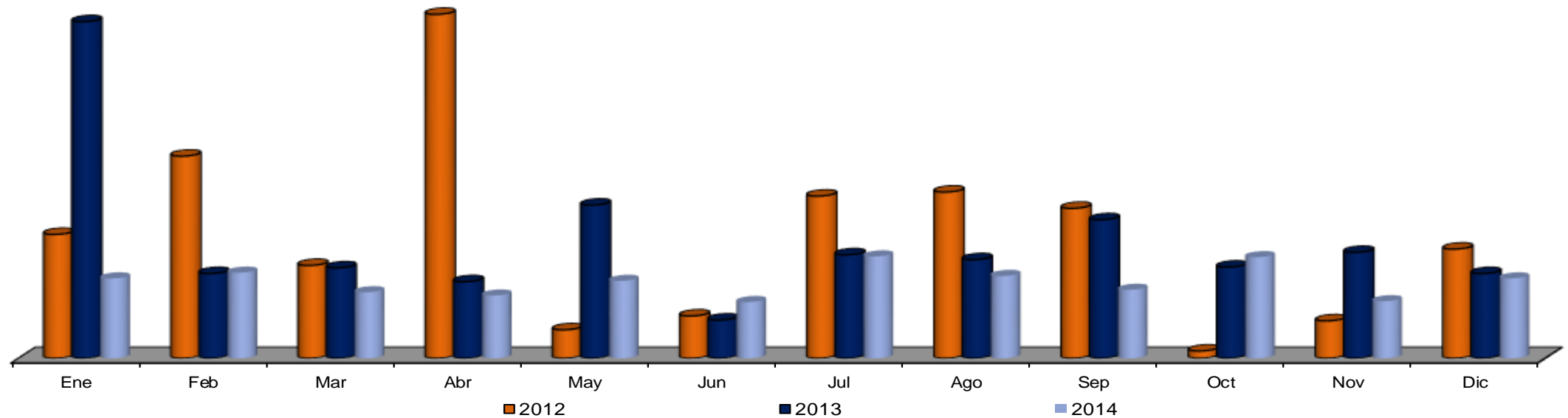



Señales



POA

Señales:
Lavado de cordones y oclavos (M)

Años/Meses	Ene	Feb	Mar	Abr	May	Jun	Jul	Ago	Sep	Oct	Nov	Dic	Total	Prom Mensual
2013	46,634	64,800	46,770	53,160	56,650	46,360	63,720	53,250	0	78,600	61,600	39,300	610,844	50,904
Meta 2014	50,833	50,833	50,833	50,833	50,833	50,833	50,833	50,833	50,833	50,833	50,833	50,833	609,996	50,833
Real 2014	47,040	58,350	49,330	68,680	69,400	34,606	94,500	49,300	10,500	52,600	34,600	58,078	626,984	52,249
Diferencia	-3,793	7,517	-1,503	17,847	18,567	-16,227	43,667	-1,533	-40,333	1,767	-16,233	7,245	16,988	
Dif %	-7%	15%	-3%	35%	37%	-32%	86%	-3%	-79%	3%	-32%	14%		

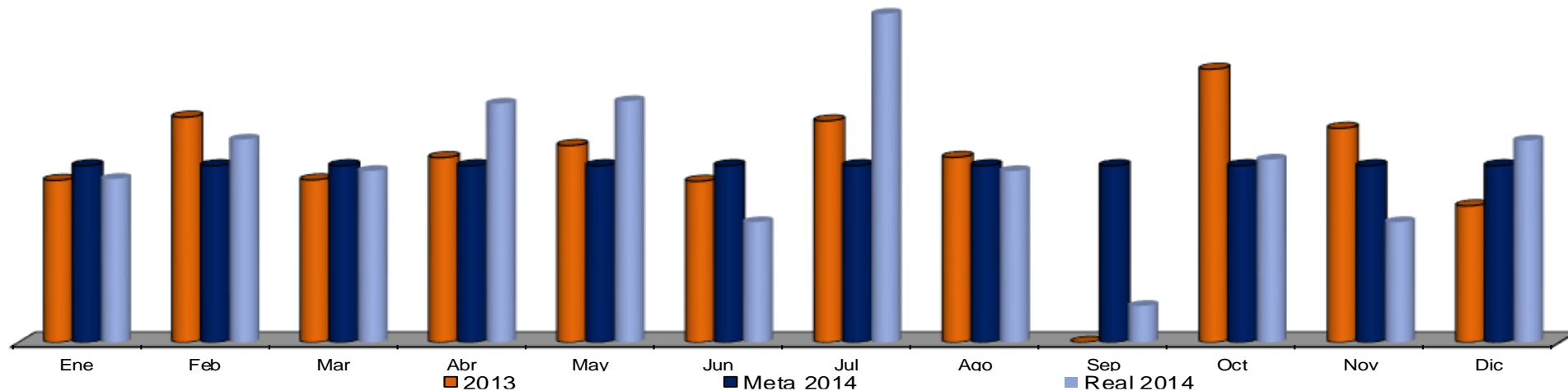

POA

Señales:

Lavado: muros (M²)

Años/Meses	Ene	Feb	Mar	Abr	May	Jun	Jul	Ago	Sep	Oct	Nov	Dic	Total	Prom Mensual
2013	630	1,040	750	2,412	0	4,692	300	0	1,028	0	0	2,150	13,002	1,084
Meta 2014	1,083	1,083	1,083	1,083	1,083	1,083	1,083	1,083	1,083	1,083	1,083	1,083	13,000	1,083
Real 2014	3,830	2,940	720	2,480	950	550	150	0	600	0	0	1,700	13,920	1,160
Diferencia	2,747	1,857	-363	1,397	-133	-533	-933	-1,083	-483	-1,083	-1,083	617	920	
Dif %	3	2	0	1	0	0	-1	-1	0	-1	-1	1		

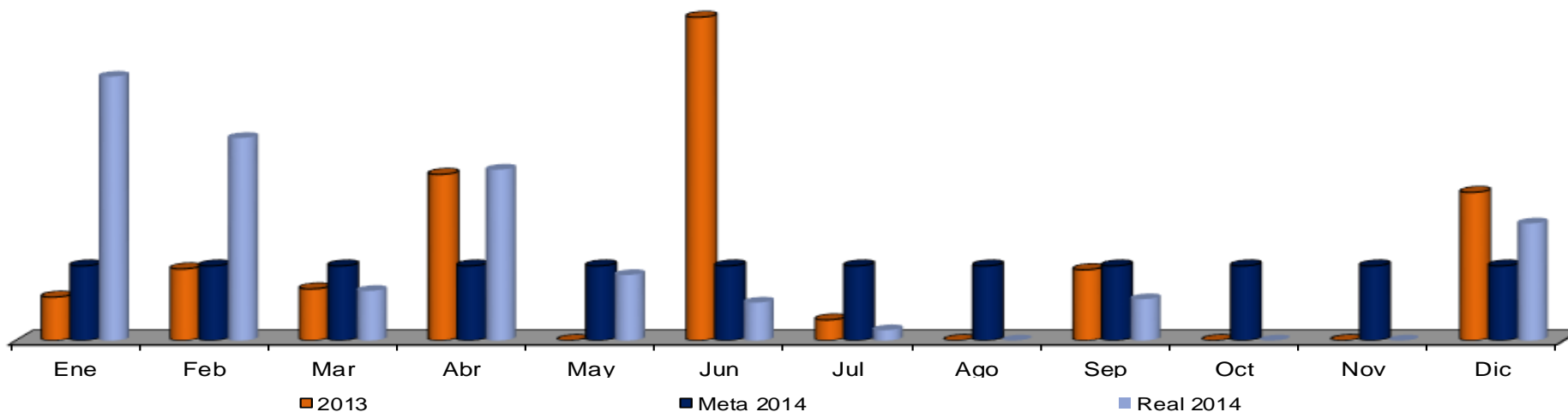

POA

Señales:

Lavado: tubos pasamanos (M)

Años/Meses	Ene	Feb	Mar	Abr	May	Jun	Jul	Ago	Sep	Oct	Nov	Dic	Total	Prom Mensual
2013	900	1,600	750	1,500	0	0	0	0	375	1,650	0	1,300	8,075	673
Meta 2014	673	673	673	673	673	673	673	673	673	673	673	673	8,076	673
Real 2014	3,050	800	700	760	800	0	70	0	381	0	0	2,100	8,661	722
Diferencia	2,377	127	27	87	127	-673	-603	-673	-292	-673	-673	1,427	585	
Dif %	353%	19%	4%	13%	19%	-100%	-90%	-100%	-43%	-100%	-100%	212%		

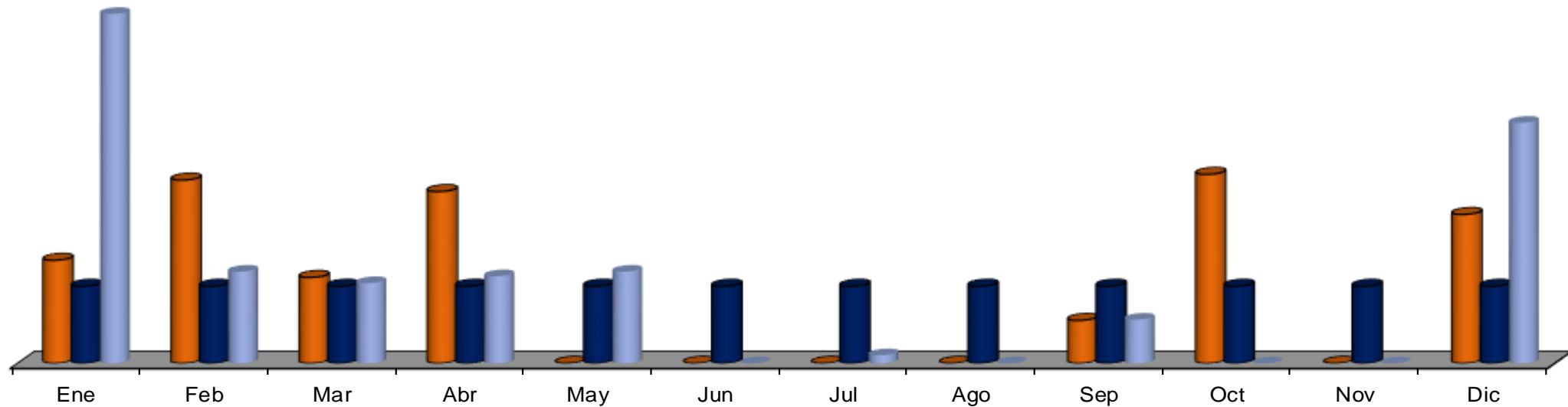

Señales:

Lavado: boyas (Pza.)

■ NOTA: Este indicador no existía en el 2012

Años/Meses	Ene	Feb	Mar	Abr	May	Jun	Jul	Ago	Sep	Oct	Nov	Dic	Total	Prom Mensual
2012													0	#¡DIV/0!
2013	350	110	0	100	0	0	0	0	0	0	0	0	560	47
2014	0	0	10	0	300	0	1,110	0	0	0	0	0	1,420	118

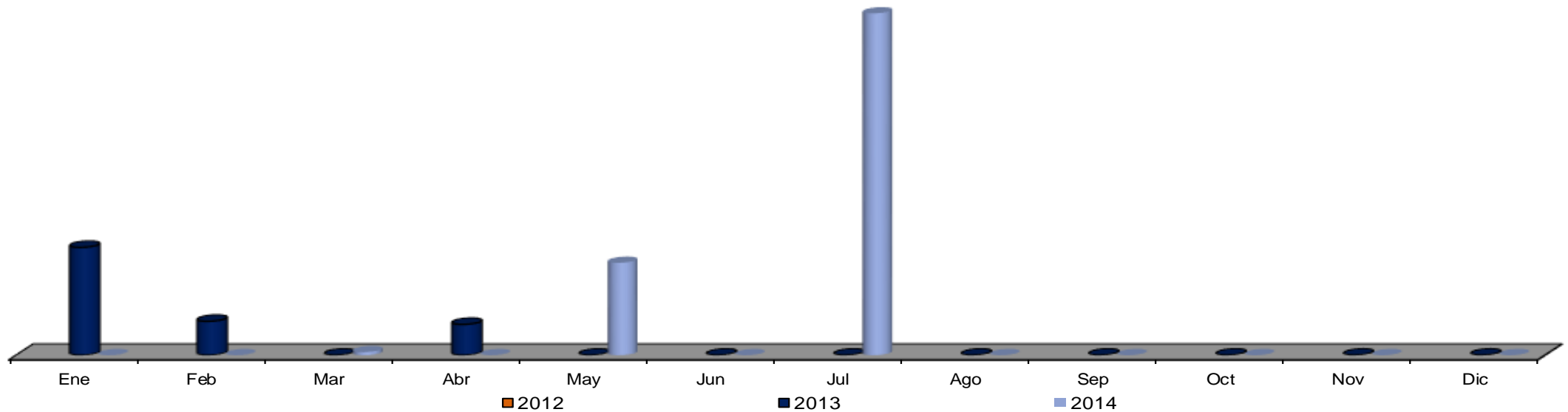

Señales:

Lavado: postes viga (Pza.)

■NOTA: Este indicador no existía en el 2012

Años/Meses	Ene	Feb	Mar	Abr	May	Jun	Jul	Ago	Sep	Oct	Nov	Dic	Total	Prom Mensual
2012													0	#¡DIV/0!
2013	180	136	803	0	0	0	0	0	0	0	0	0	1,119	93
2014	0	0	0	0	0	0	41	0	0	0	0	0	41	3

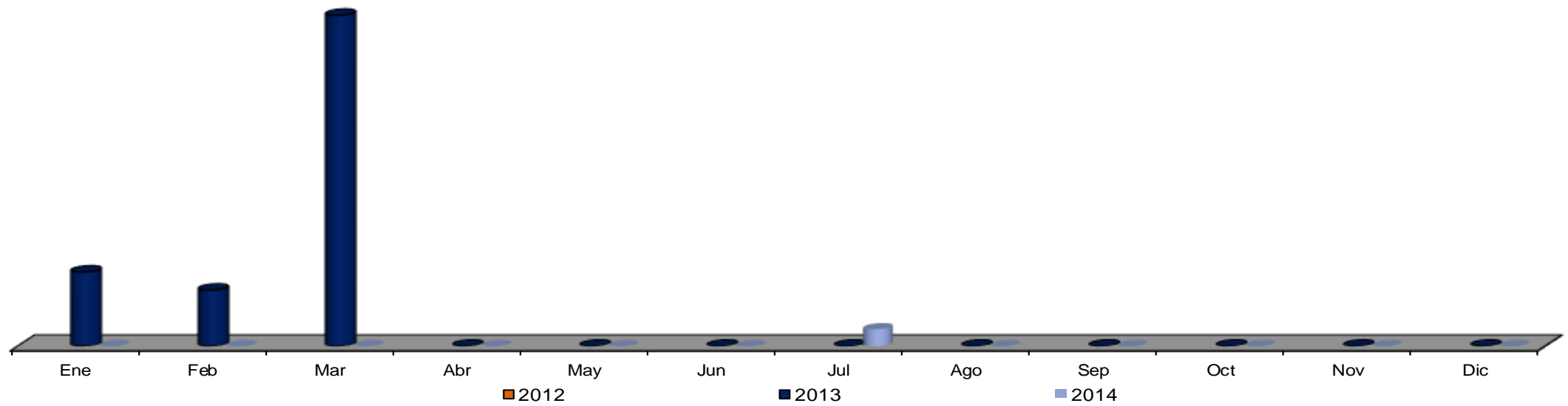

■ NOTA: Este indicador mantiene la forma anterior conjunta para el comparativo 2012

Señales:

Lavado: Boyas, postes viga y bases(Pza.)

Años/Meses	Ene	Feb	Mar	Abr	May	Jun	Jul	Ago	Sep	Oct	Nov	Dic	Total	Prom Mensual
2012	443	430	329	0	30	30	100	55	0	52	0	80	1,549	129
2013	530	246	803	100	0	0	0	0	0	0	0	0	1,679	140
2014	0	0	10	0	300	0	1,151	0	0	0	280	0	1,741	145

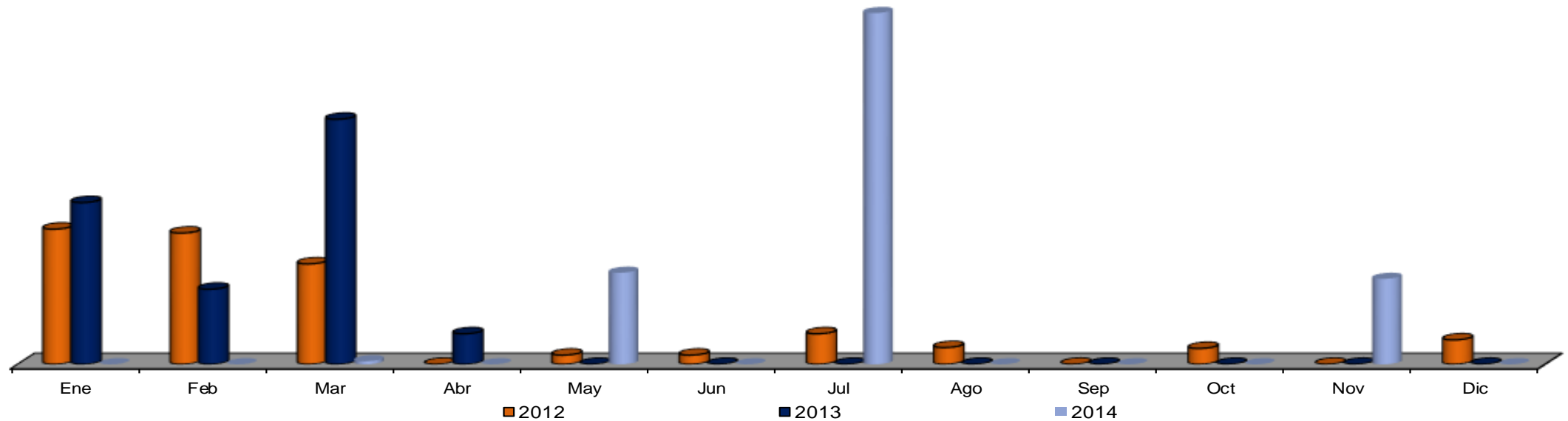

Señales:

Lavado: defensa metálica (M)

■NOTA: Este indicador no existía en el 2012

Años/Meses	Ene	Feb	Mar	Abr	May	Jun	Jul	Ago	Sep	Oct	Nov	Dic	Total	Prom Mensual
2012														
2013	0	500	1,872	224	0	330	150	0	0	0	0	560	3,636	303
2014	0	450	40	650	35	0	40	0	400	300	1,400	900	4,215	351

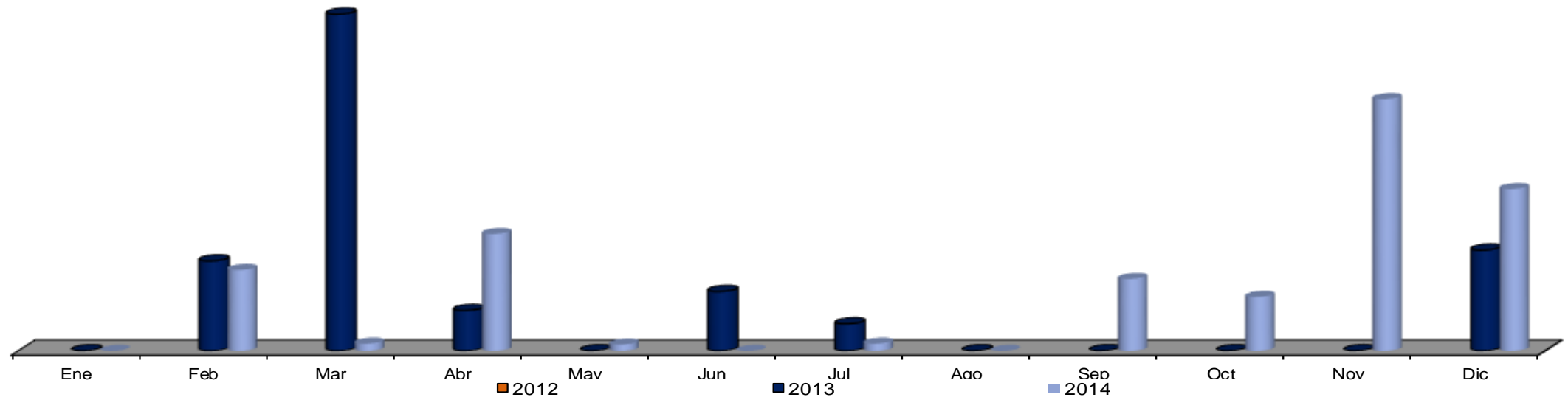

POA

Señales:

Pintura de: cordones y ochavos (M)

Años/Meses	Ene	Feb	Mar	Abr	May	Jun	Jul	Ago	Sep	Oct	Nov	Dic	Total	Prom Mensual
2013	70	12,983	10,938	18,892	21,990	16,069	24,580	11,810	2,605	40,880	9,495	3,160	173,472	14,456
Meta 2014	14,456	14,456	14,456	14,456	14,456	14,456	14,456	14,456	14,456	14,456	14,456	14,456	173,472	14,456
Real 2014	6,850	5,885	15,863	48,648	23,230	24,767	37,549	9,010	7,368	14,539	11,050	33,710	238,469	19,872
Diferencia	-7,606	-8,571	1,407	34,192	8,774	10,311	23,093	-5,446	-7,088	83	-3,406	19,254	64,997	
Dif %	-53%	-59%	10%	237%	61%	71%	160%	-38%	-49%	1%	-24%	133%		

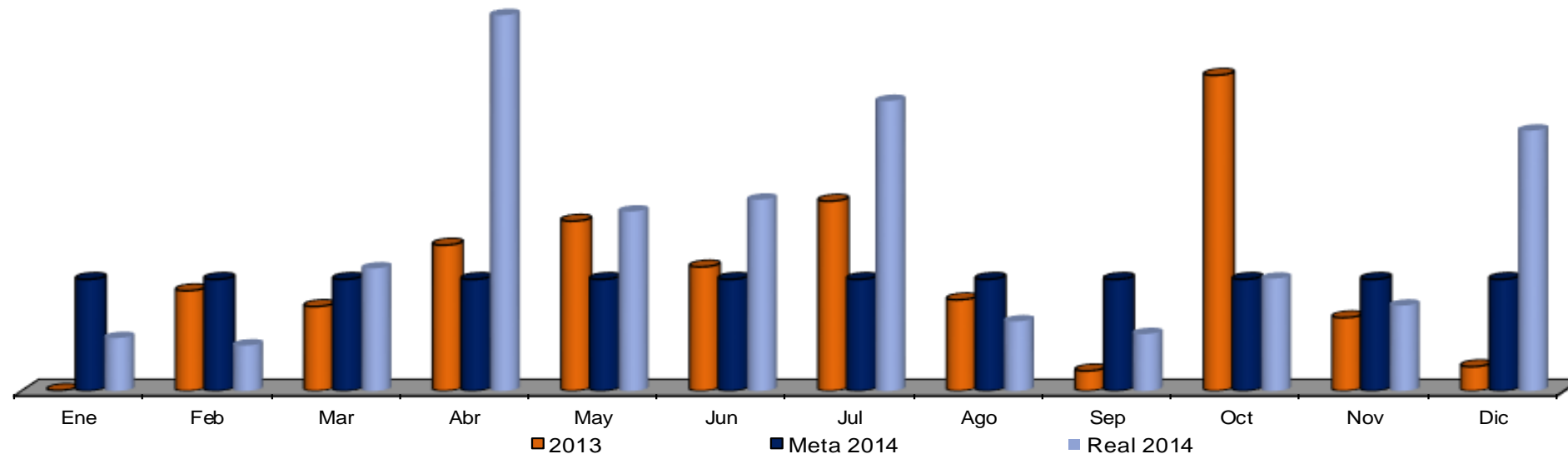

POA

Señales:

Pintura de: rayas división de carriles (blanco y amarillo tráfico) (M)

Años/Meses	Ene	Feb	Mar	Abr	May	Jun	Jul	Ago	Sep	Oct	Nov	Dic	Total	Prom Mensual
2013	4,515	5,440	0	14,677	2,250	5,792	5,957	18,185	570	2,754	7,663	24,376	92,179	7,682
Meta 2014	7,682	7,682	7,682	7,682	7,682	7,682	7,682	7,682	7,682	7,682	7,682	7,682	92,184	7,682
Real 2014	19,685	2,380	5,922	13,610	10,025	5,028	6,666	25,531	12,150	4,513	16,850	7,830	130,190	10,849
Diferencia	12,003	-5,302	-1,760	5,928	2,343	-2,654	-1,016	17,849	4,468	-3,169	9,168	148	38,006	
Dif%	156%	-69%	-23%	77%	30%	-35%	-13%	232%	58%	-41%	119%	2%		

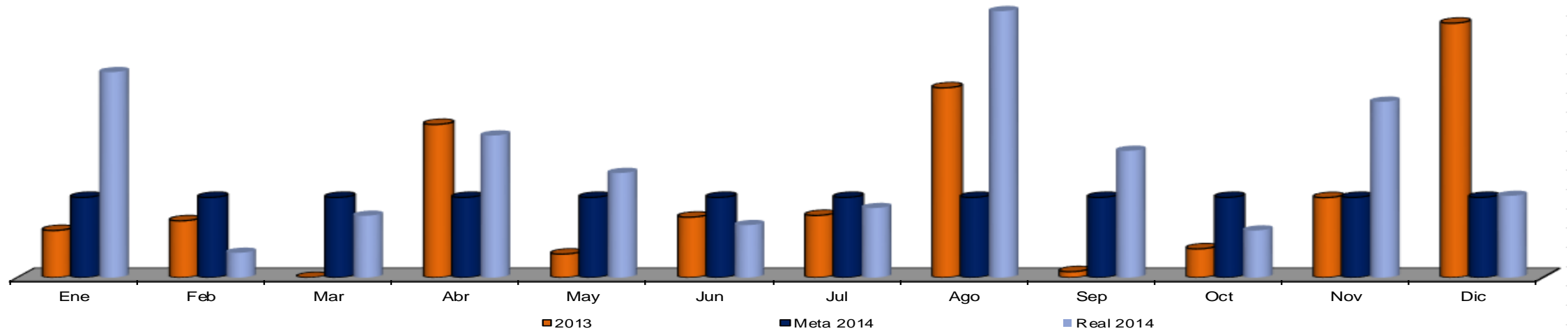

POA

NOTA: Medida promedio de bordo 13 m² por cada bordo

Señales:

Pintura de: bordos (M²) / Pz

Años/Meses	Ene	Feb	Mar	Abr	May	Jun	Jul	Ago	Sep	Oct	Nov	Dic	Total	Prom Mensual
2013	4	16	29	27	23	29	46	43	143	8	10	17	395	33
Meta 2014	32	32	32	32	32	32	32	32	32	32	32	32	384	32
Real 2014	40	54	279	0	111	178	455	562	117	156	169	26	2,147	179
Bordos	3	4	21	0	9	14	35	43	9	12	13	2	165	14
Diferencia	8	22	247	-32	79	146	423	530	85	124	137	-6	1,763	
Diferencia %	25%	69%	772%	-100%	247%	456%	1322%	1656%	266%	388%	428%	-19%		

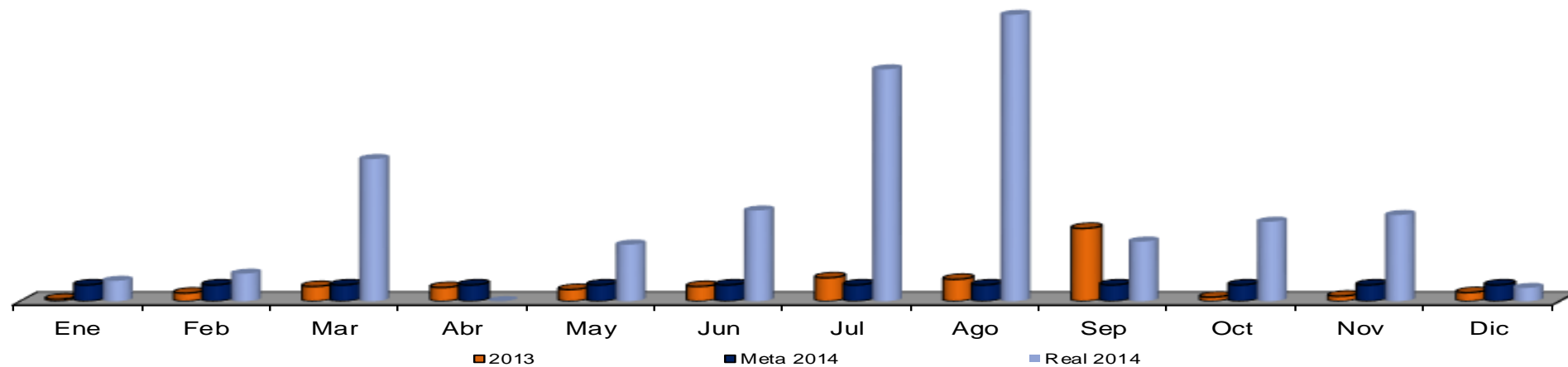

POA

Señales:
Pintura de: muro (M²)

Años/Meses	Ene	Feb	Mar	Abr	May	Jun	Jul	Ago	Sep	Oct	Nov	Dic	Total	Prom Mensual
2013	57	774	255	560	1,287	1,412	450	225	1,199	12	100	357	6,688	557
Meta 2014	556	556	556	556	556	556	556	556	556	556	556	556	6,672	556
Real 2014	707	285	0	875	1,230	562	1,334	0	0	3,553	240	325	9,111	759
Diferencia	151	-271	-556	319	674	6	778	-556	-556	2,997	-316	-231	2,439	
Dif %	27%	-49%	-100%	57%	121%	1%	140%	-100%	-100%	539%	-57%	-42%		

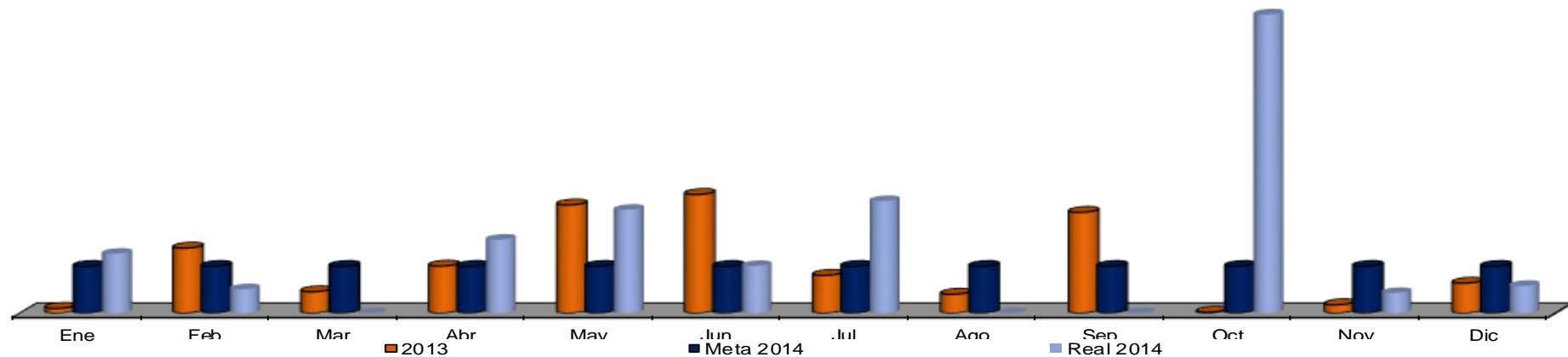

NOTA: Medida promedio de flecha 1.5 m²

Señales:

Pintura de: flechas (M²) / Pz.

■ NOTA: Este indicador no existía en el 2012

Años/Meses	Ene	Feb	Mar	Abr	May	Jun	Jul	Ago	Sep	Oct	Nov	Dic	Total	Prom Mensual
2012													0	#¡DIV/0!
Pz														
2013	45	33	0	0	107	92	10	0	0	76	29	17	409	34
PZ	30	22	0	0	71	61	7	0	0	51	19	11	273	
2014	7	46	11	0	12	0	19	51	24	14	2	0	185	15
Pz	5	31	7	0	8	0	12	34	16	9	1	0	123	

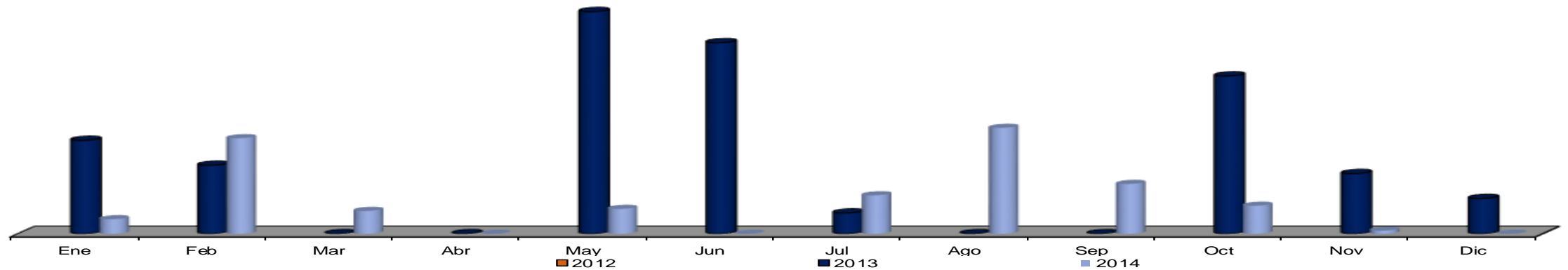

POA

Señales:
Pintura de: tubo pasamanos (M)

Años/Meses	Ene	Feb	Mar	Abr	May	Jun	Jul	Ago	Sep	Oct	Nov	Dic	Total	Prom Mensual
2013	720	0	200	480	0	0	850	0	153	1,298	490	650	4,841	403
Meta 2014	403	403	403	403	403	403	403	403	403	403	403	403	4,836	403
Real 2014	650	1,350	0	0	0	850	394	750	0	1,232	1,699	878	7,803	650
Diferencia	247	947	-403	-403	-403	447	-9	347	-403	829	1,296	475	2,967	
Dif %	61%	235%	-100%	-100%	-100%	111%	-2%	86%	-100%	206%	322%	118%		

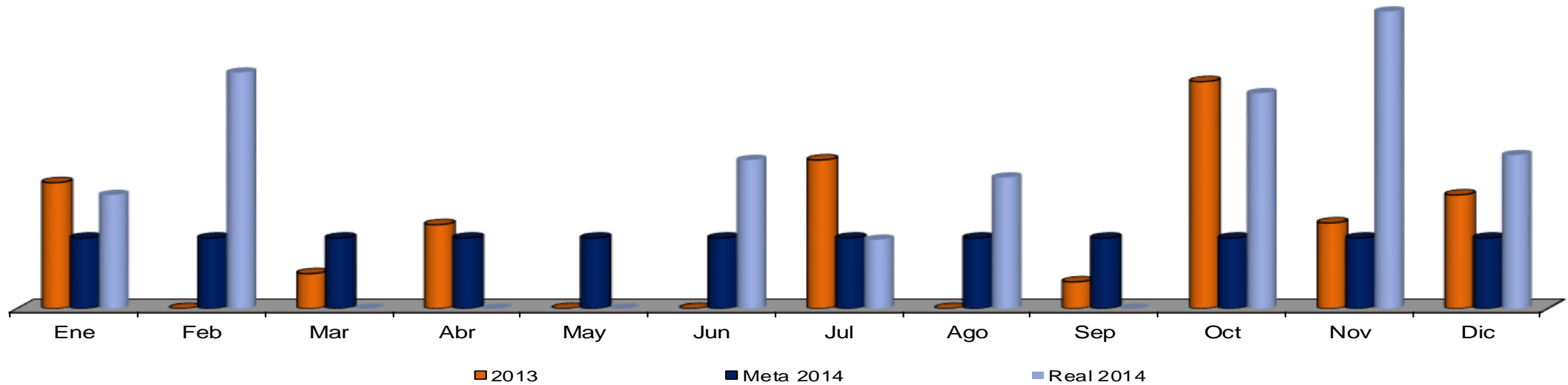

**Señales:
Pintura de: boyas (Pza.)**

Años/Meses	Ene	Feb	Mar	Abr	May	Jun	Jul	Ago	Sep	Oct	Nov	Dic	Total	Prom Mensual
2012	38	0	352	581	405	14	12	370	0	58	0	1,055	2,885	240
2013	724	0	0	616	70	0	38	50	0	2,533	68	800	4,899	408
2014	485	175	0	0	2,421	35	210	2,940	0	415	750	0	7,431	619

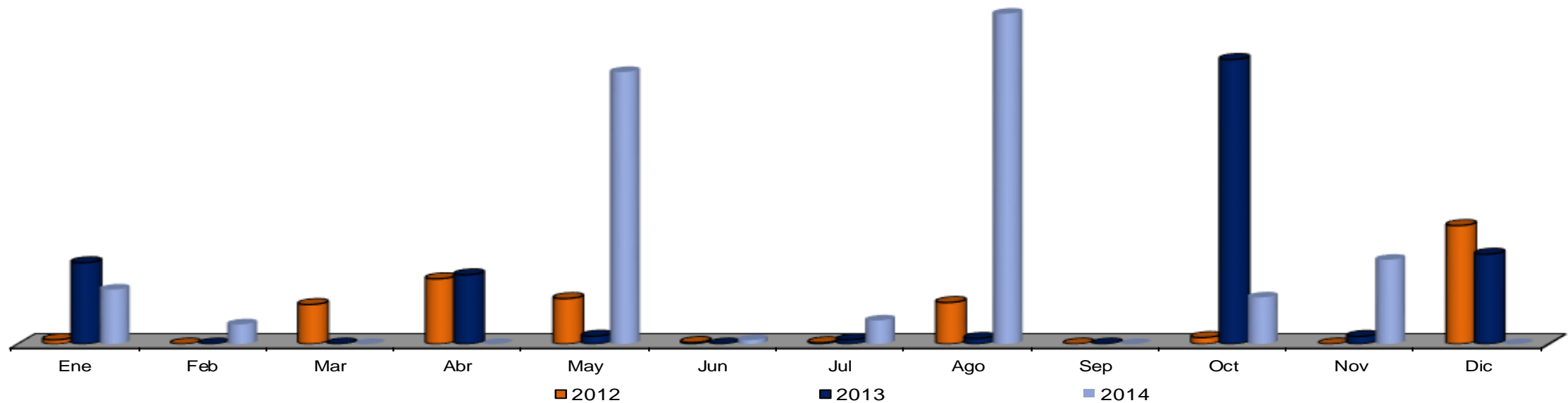

Señales:
Instalación de: boyas (Pza.)

■NOTA: Este indicador no existía en el 2012

Años/Meses	Ene	Feb	Mar	Abr	May	Jun	Jul	Ago	Sep	Oct	Nov	Dic	Total	Prom Mensual
2012													0	#¡DIV/0!
2013	18	70	0	90	214	194	388	326	39	189	164	240	1,932	161
2014	107	205	803	120	169	340	190	0	46	0	80	0	2,060	172

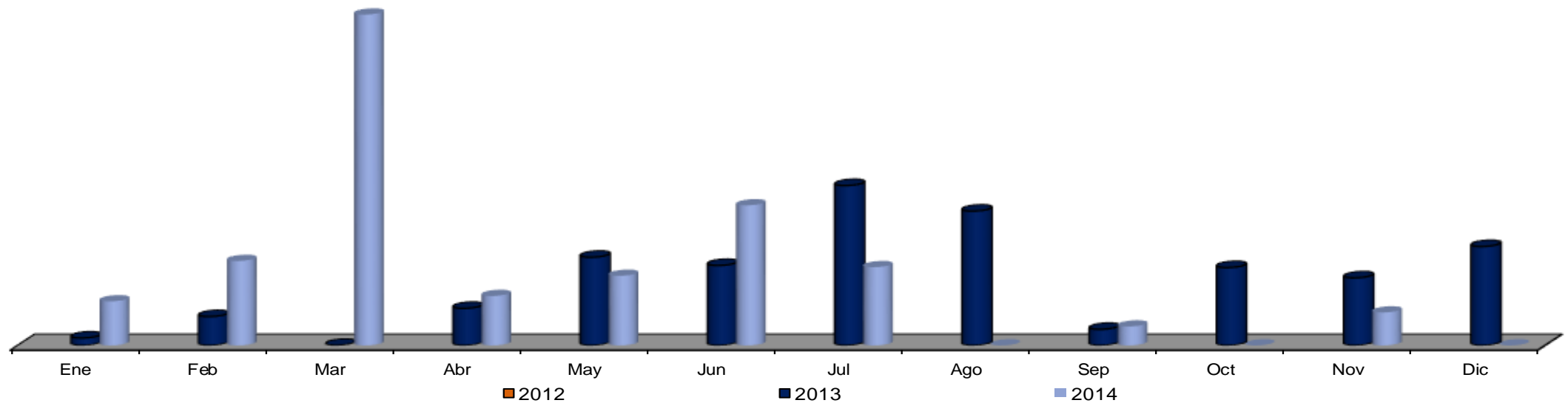

**Señales:
Instalación de: defensas (Pza.)**

■NOTA: Este indicador no existía en el 2012

Años/Meses	Ene	Feb	Mar	Abr	May	Jun	Jul	Ago	Sep	Oct	Nov	Dic	Total	Prom Mensual
2012													0	#¡DIV/0!
2013	28	0	2	0	0	4	0	26	16	15	1	0	92	8
2014	0	2	0	0	7	23	2	0	0	48	4	5	91	8

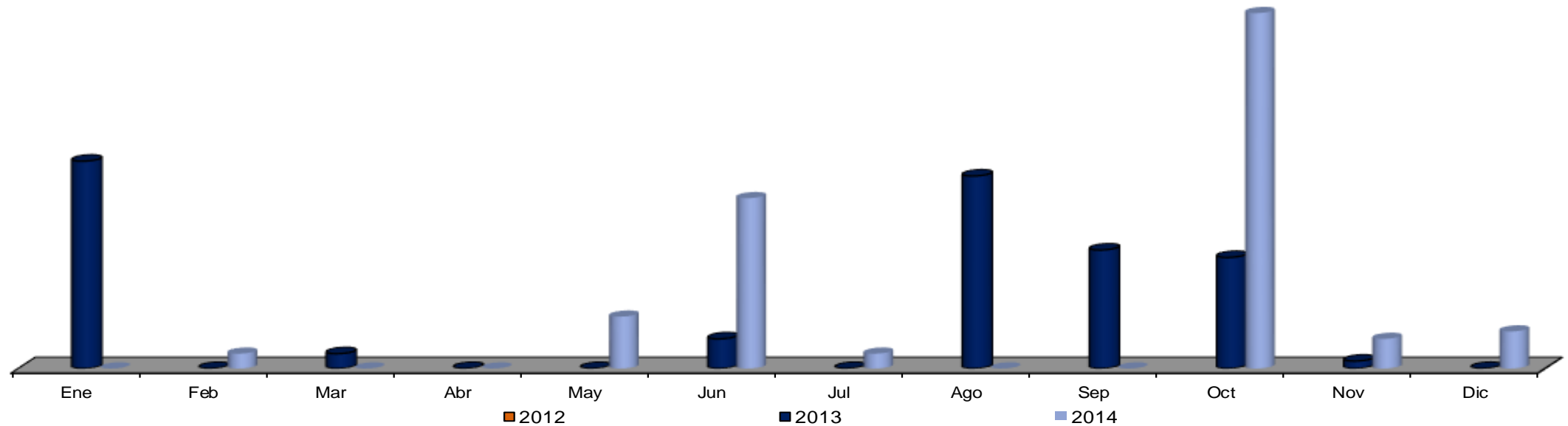

NOTA: Este indicador no existía en el 2012

**Señales:
Instalación de: vialetas (Pza.)**

Años/Meses	Ene	Feb	Mar	Abr	May	Jun	Jul	Ago	Sep	Oct	Nov	Dic	Total	Prom Mensual
2012													0	#¡DIV/0!
2013	0	53	0	0	0	41	0	0	10	24	0	1,432	1,560	130
2014	0	0	711	590	0	0	159	126	0	0	0	0	1,586	132

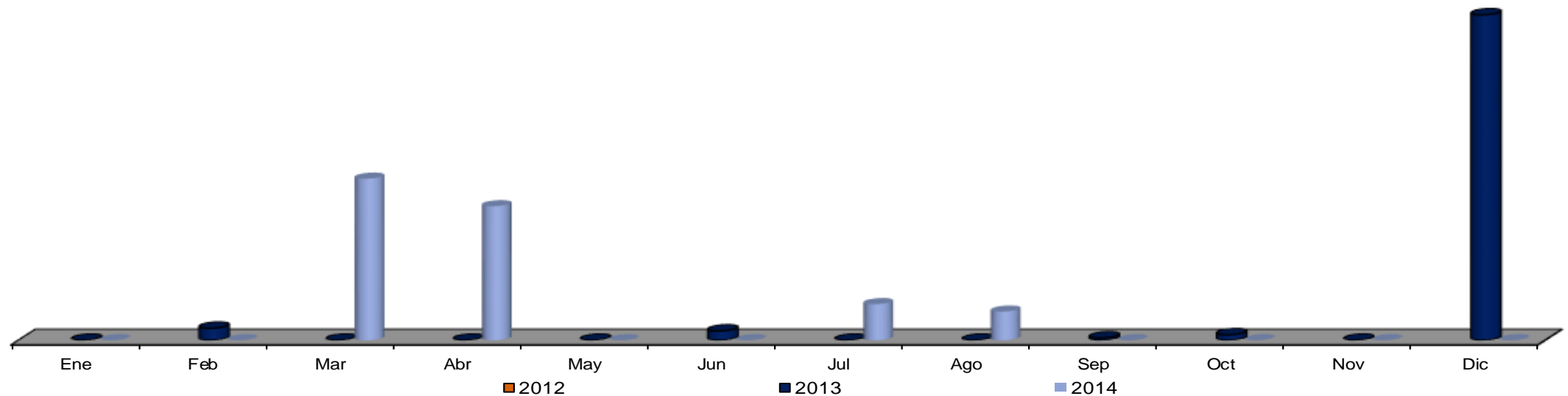

SECRETARÍA DE
**SERVICIOS
PÚBLICOS**



SAN PEDRO
G A R Z A G A R C Í A

Dirección de Servicios Generales



Funcionalidad e Imagen de Dependencias



www.sanpedro.gob.mx



Servicios prestados a dependencias con requisición (Cant. Servicios)
(pintura, soldadura, impermeabilización, fumigación, carpintería, plomería, adecuaciones)

Años/Meses	Ene	Feb	Mar	Abr	May	Jun	Jul	Ago	Sep	Oct	Nov	Dic	Total	Prom Mensual
2012	21	17	15	22	34	30	24	33	19	24	12	19	270	23
2013	11	23	34	23	40	34	56	49	27	41	36	34	408	34
2014	21	41	36	20	34	36	26	30	32	82	49	14	421	35

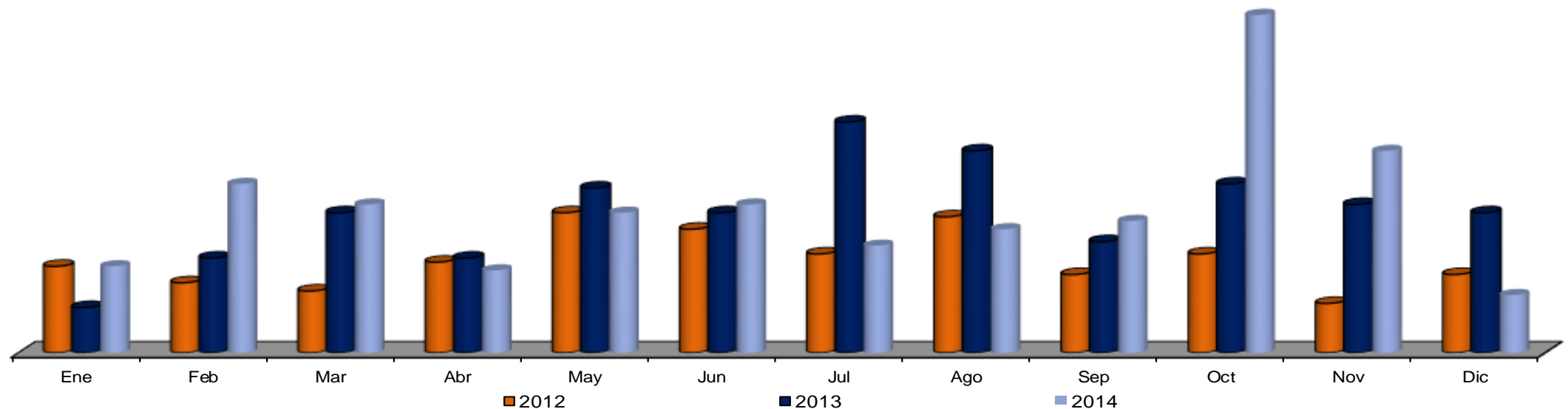

Servicios prestados a dependencias sin requisición. (Cant. Servicios)
(pintura, soldadura, impermeabilización, fumigación, carpintería, plomería, adecuaciones)

Años/Meses	Ene	Feb	Mar	Abr	May	Jun	Jul	Ago	Sep	Oct	Nov	Dic	Total	Prom Mensual
2012	58	80	55	36	63	13	32	30	0	23	65	40	495	41
2013	74	59	29	47	64	50	45	23	49	36	31	0	507	42
2014	23	14	29	19	31	16	47	51	42	54	42	34	402	34

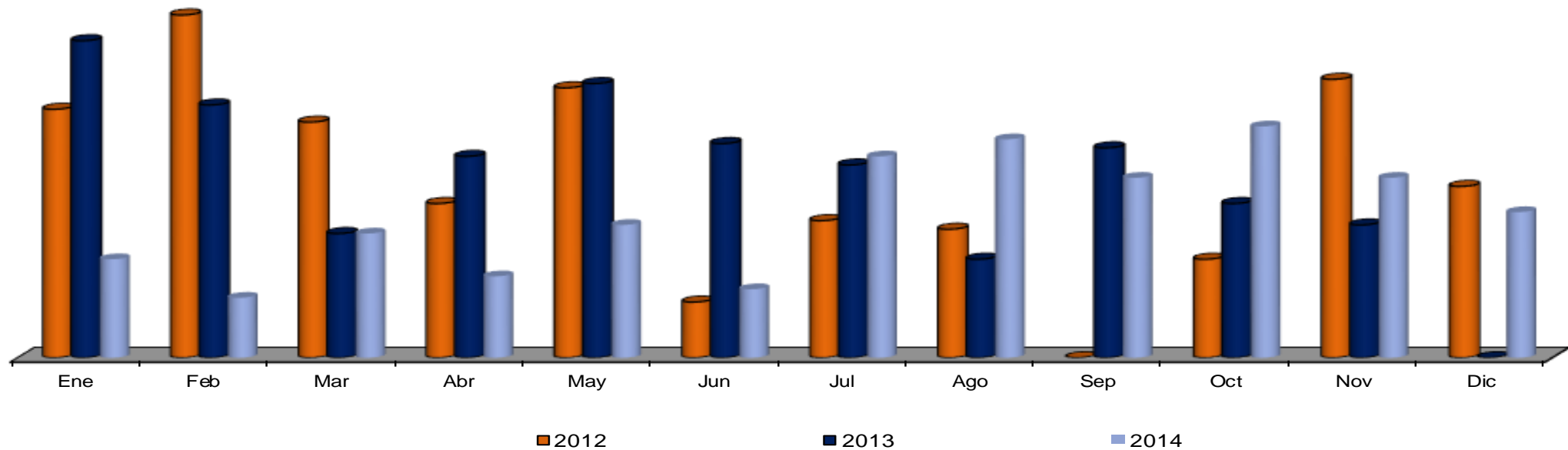

POA

Mantenimiento preventivo y correctivo a climas. (Cant. Servicios)

Años/Meses	Ene	Feb	Mar	Abr	May	Jun	Jul	Ago	Sep	Oct	Nov	Dic	Total	Prom Mensual
2013	4	5	5	8	16	22	10	20	12	18	10	2	132	11
Meta 2014	11	11	11	11	11	11	11	11	11	11	11	11	132	11
Real 2014	7	12	11	9	22	19	14	22	11	24	22	5	178	15
Diferencia	-4	1	0	-2	11	8	3	11	0	13	11	-6	46	
Dif%	-36%	9%	0%	-18%	100%	73%	27%	100%	0%	118%	100%	-55%		

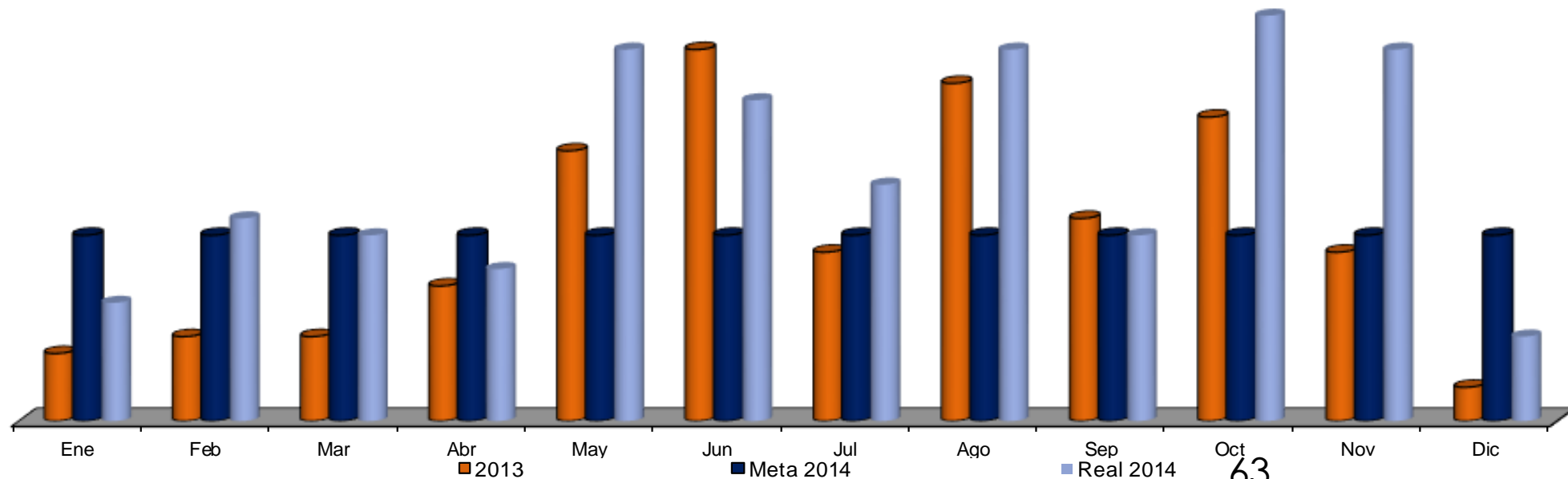

Instalaciones y reparaciones eléctricas. (Cant. Servicios)

Años/Meses	Ene	Feb	Mar	Abr	May	Jun	Jul	Ago	Sep	Oct	Nov	Dic	Total	Prom Mensual
2012	15	3	15	14	4	4	26	6	3	50	9	6	155	13
2013	12	13	19	1	31	14	24	50	11	31	18	9	233	19
2014	4	21	23	17	35	26	32	23	22	34	18	9	264	22

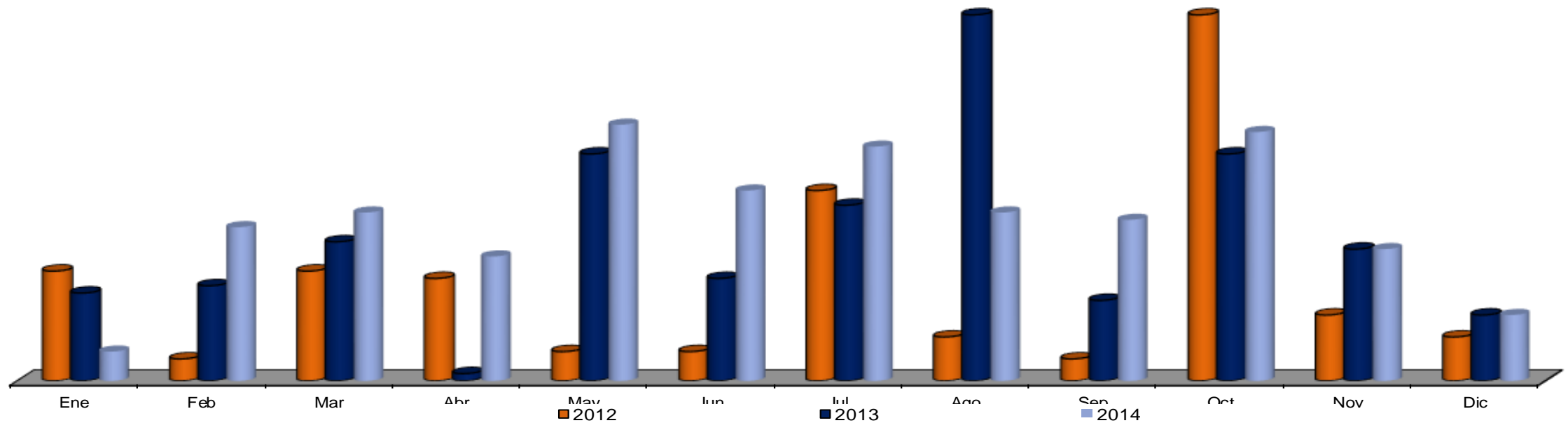

POA

Apoyos en eventos especiales. (Cant. Servicios)
Alcalde contigo, Miércoles ciudadano, San Pedro de Pinta

Años/Meses	Ene	Feb	Mar	Abr	May	Jun	Jul	Ago	Sep	Oct	Nov	Dic	Total	Prom Mensual
2013	14	27	43	55	36	44	43	45	51	39	38	41	476	40
Meta 2014	16	16	16	16	16	16	16	16	16	16	16	16	192	16
Real 2014	18	26	45	34	48	41	37	30	46	34	41	42	442	37
Diferencia	2	10	29	18	32	25	21	14	30	18	25	26	250	
Dif %	13%	63%	181%	113%	200%	156%	131%	88%	188%	113%	156%	163%		

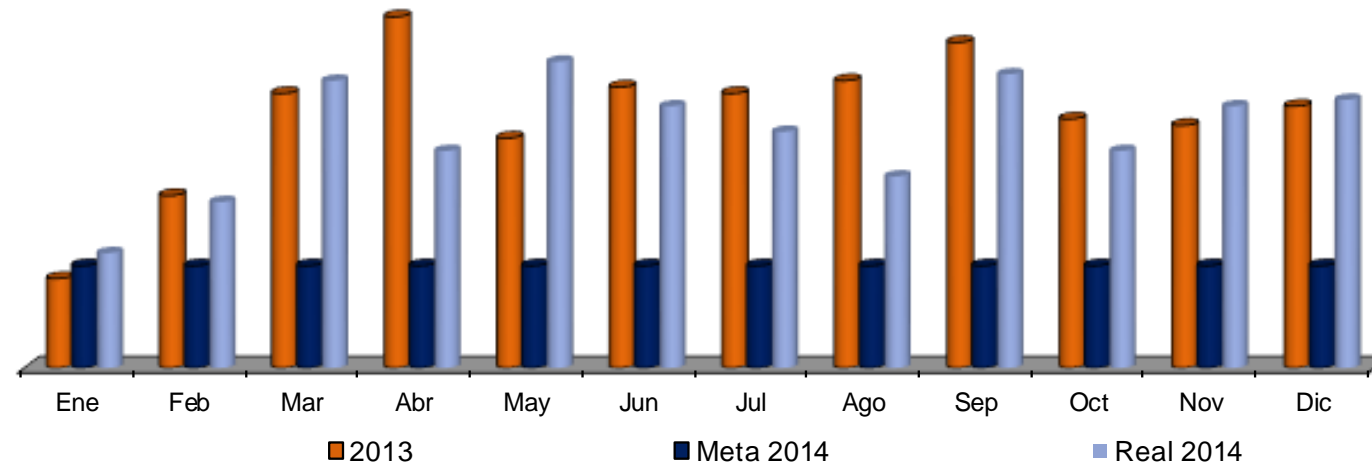

Retiro de graffitis (M²)

Años/Meses	Ene	Feb	Mar	Abr	May	Jun	Jul	Ago	Sep	Oct	Nov	Dic	Total	Prom Mensual
2012	855	1,695	811	300	3,910	4,710	310	910	25	788	900	240	15,454	1,288
2013	200	543	516	1,298	560	210	466	145	80	880	580	568	6,046	504
2014	1,068	350	896	700	1,252	427	345	940	315	1,009	907	350	8,559	713

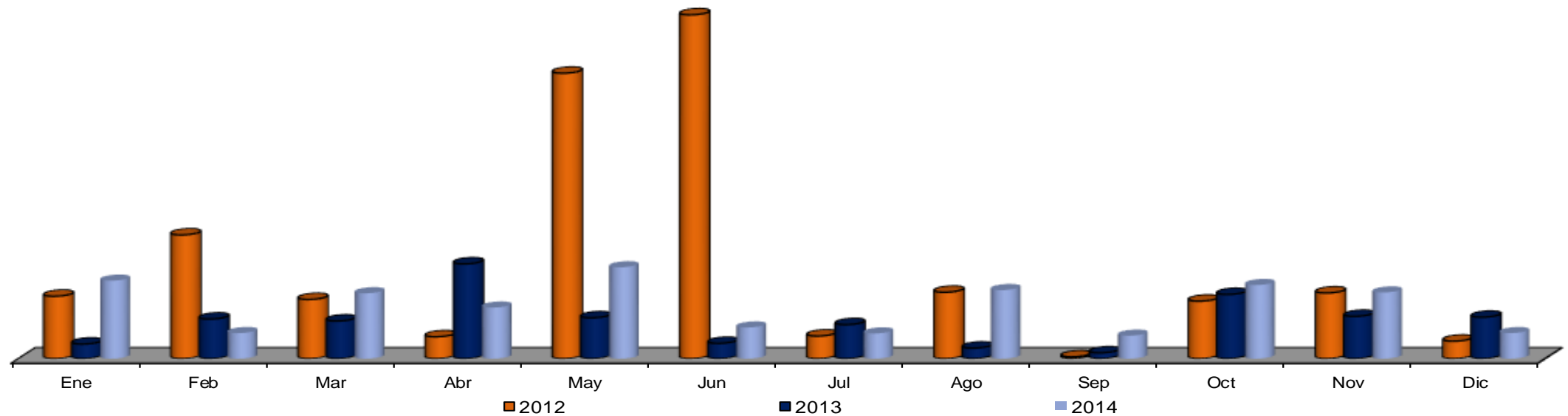



**Mantenimiento vehicular. (Servicios)
Mantenimiento correctivo.**

Años/Meses	Ene	Feb	Mar	Abr	May	Jun	Jul	Ago	Sep	Oct	Nov	Dic	Total	Prom Mensual
2012	140	152	171	114	149	166	159	137	240	104	221	181	1,934	161
2013	291	289	280	209	160	215	399	340	323	353	295	168	3,322	277
2014	190	250	248	185	109	180	346	230	198	189	157	121	2,403	200

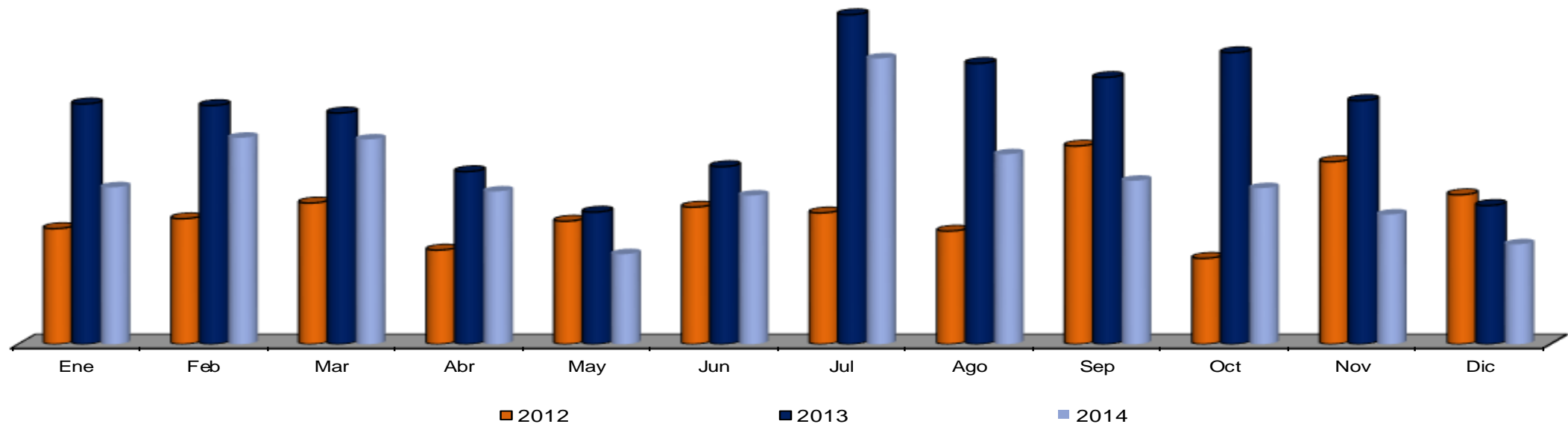

**Mantenimiento vehicular. (Servicios)
Mantenimiento preventivo**

Años/Meses	Ene	Feb	Mar	Abr	May	Jun	Jul	Ago	Sep	Oct	Nov	Dic	Total	Prom Mensual
2012	138	129	140	75	121	102	90	73	74	17	119	86	1,164	97
2013	176	140	160	249	37	56	124	95	43	56	50	10	1,196	100
2014	36	68	92	17	14	33	41	12	20	30	49	17	429	36

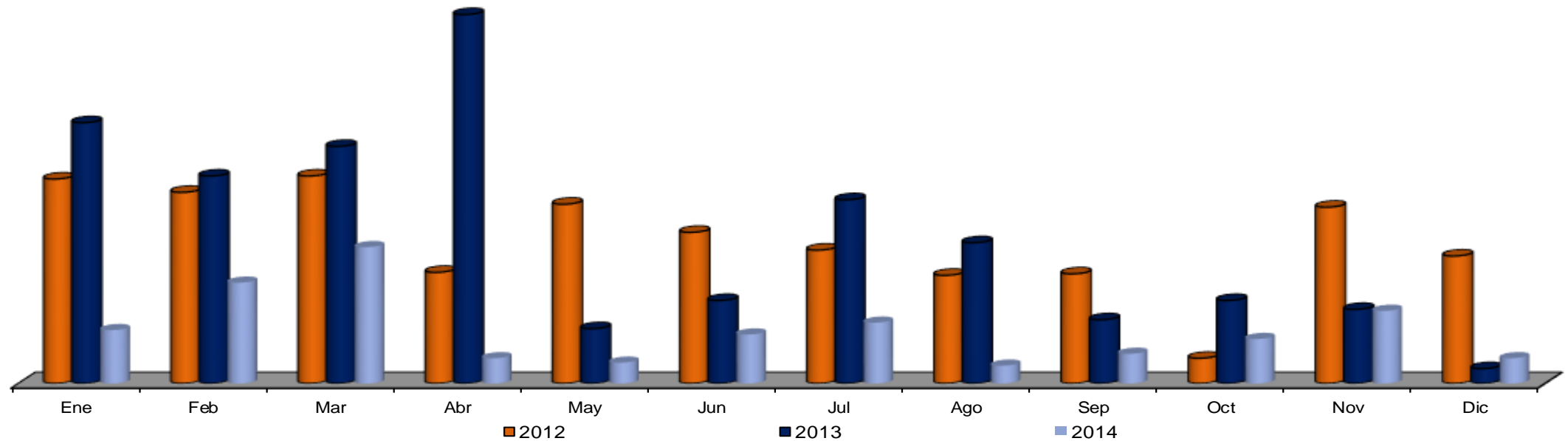

**Mantenimiento vehicular. (Servicios)
Servicios de diagnósticos**

Años/Meses	Ene	Feb	Mar	Abr	May	Jun	Jul	Ago	Sep	Oct	Nov	Dic	Total	Prom Mensual
2012	125	70	74	55	65	86	75	85	90	171	242	106	1,244	104
2013	129	217	180	310	204	153	274	226	235	350	281	163	2,722	227
2014	176	280	236	229	209	232	418	257	274	258	222	119	2,910	243

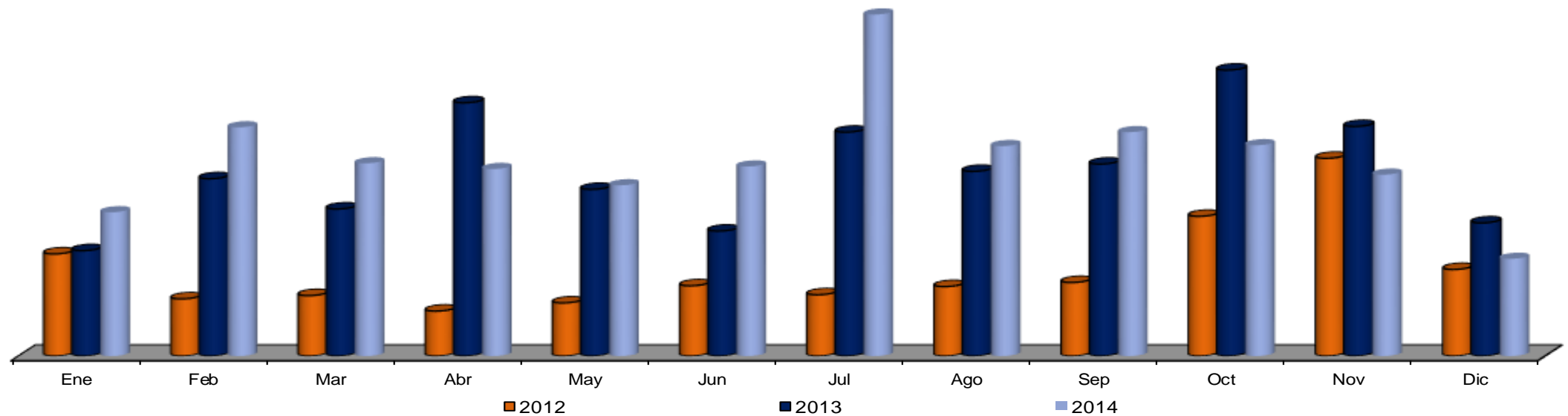

NOTA: Este indicador no existía en el 2012

**Servicios. (Servicios)
Apoyos (ejemplo, pasar corriente)**

Años/Meses	Ene	Feb	Mar	Abr	May	Jun	Jul	Ago	Sep	Oct	Nov	Dic	Total	Prom Mensual
2012														
2013	219	262	235	165	166	62	288	217	283	348	279	137	2,661	222
2014	263	235	237	132	73	122	256	102	79	83	111	0	1,693	141

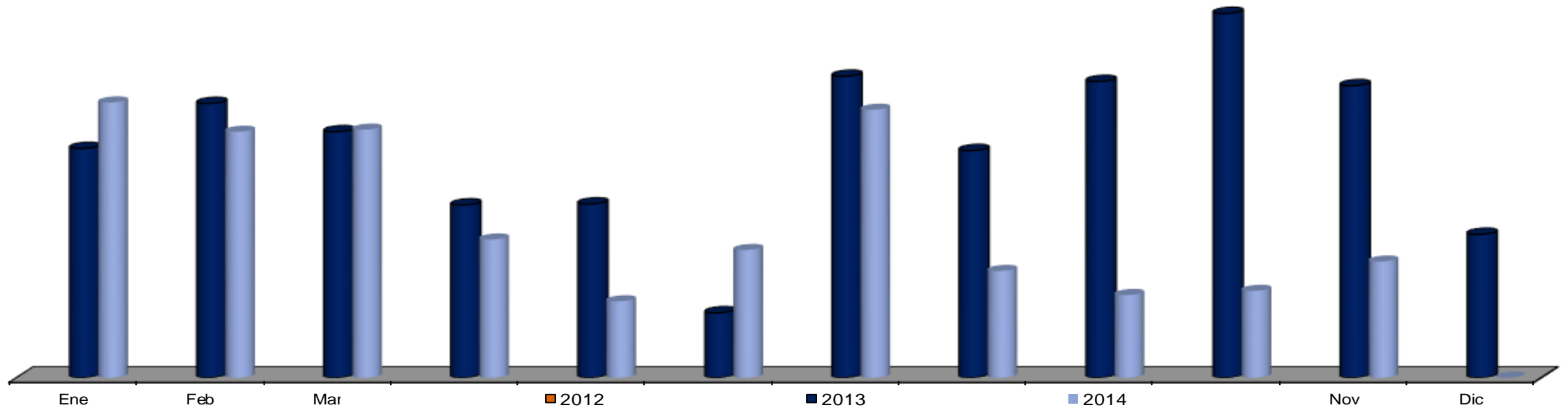

SECRETARÍA DE
**SERVICIOS
PÚBLICOS**



SAN PEDRO
G A R Z A G A R C Í A

PEDRO
G A R C Í A

Dirección de Imagen Urbana



Parques y Jardines



POA

Parques y jardines: Mantenimiento de áreas verdes (M²)

Años/Meses	Ene	Feb	Mar	Abr	May	Jun	Jul	Ago	Sep	Oct	Nov	Dic	Total	Prom Mensual
2013	1,468,190	1,508,500	1,472,550	1,616,900	1,919,300	2,115,260	2,208,580	2,047,970	2,185,980	2,149,810	1,739,000	1,547,400	21,979,440	1,831,620
Meta 2014	1,483,080	1,483,080	1,483,080	1,600,000	2,104,483	2,104,483	2,104,483	2,104,483	2,104,483	2,104,483	1,643,200	1,643,200	21,962,538	1,830,212
Real 2014	1,412,200	1,409,900	1,877,000	1,844,850	1,800,800	1,857,100	1,946,800	2,104,500	2,181,500	2,411,300	1,686,000	1,610,500	22,142,450	1,845,204
Diferencia	-70,880	-73,180	393,920	244,850	-303,683	-247,383	-157,683	17	77,017	306,817	42,800	-32,700	179912	
Dif %	-5%	-5%	27%	15%	-14%	-12%	-7%	0%	4%	15%	3%	-2%		

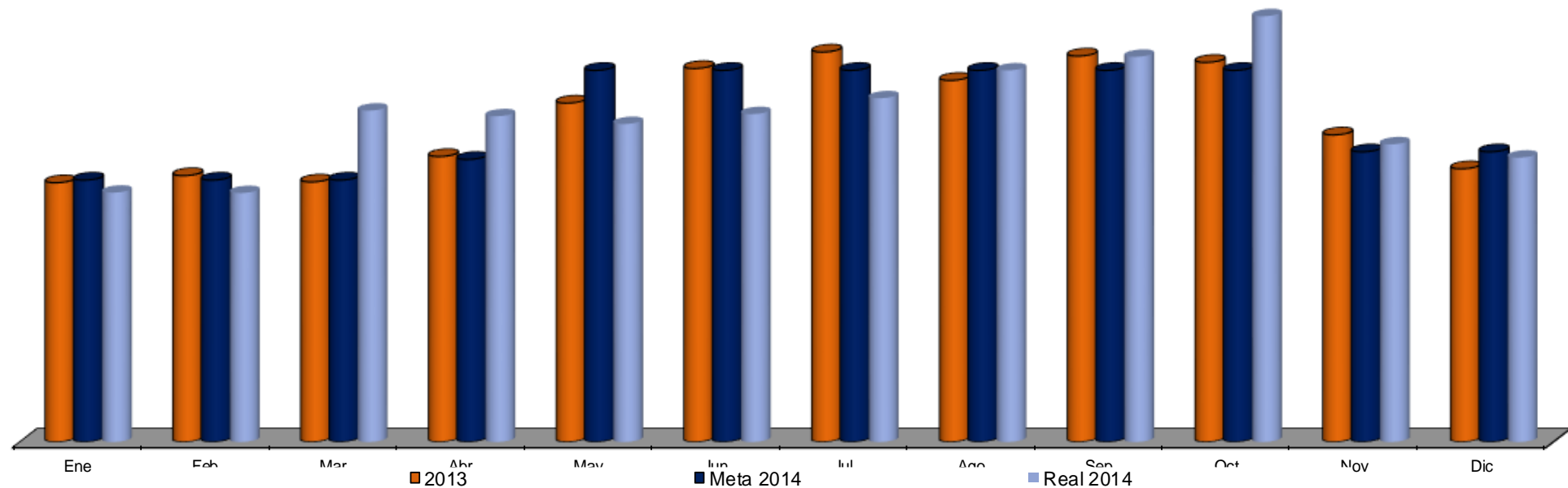

Parques y jardines Servicios de mantenimiento a los sistemas de riego (servicios)

Años/Meses	Ene	Feb	Mar	Abr	May	Jun	Jul	Ago	Sep	Oct	Nov	Dic	Total	Prom Mensual
2012														
2013	50	58	76	60	31	58	65	62	48	57	46	44	655	55
2014	48	53	52	54	59	60	68	64	58	67	54	43	680	57

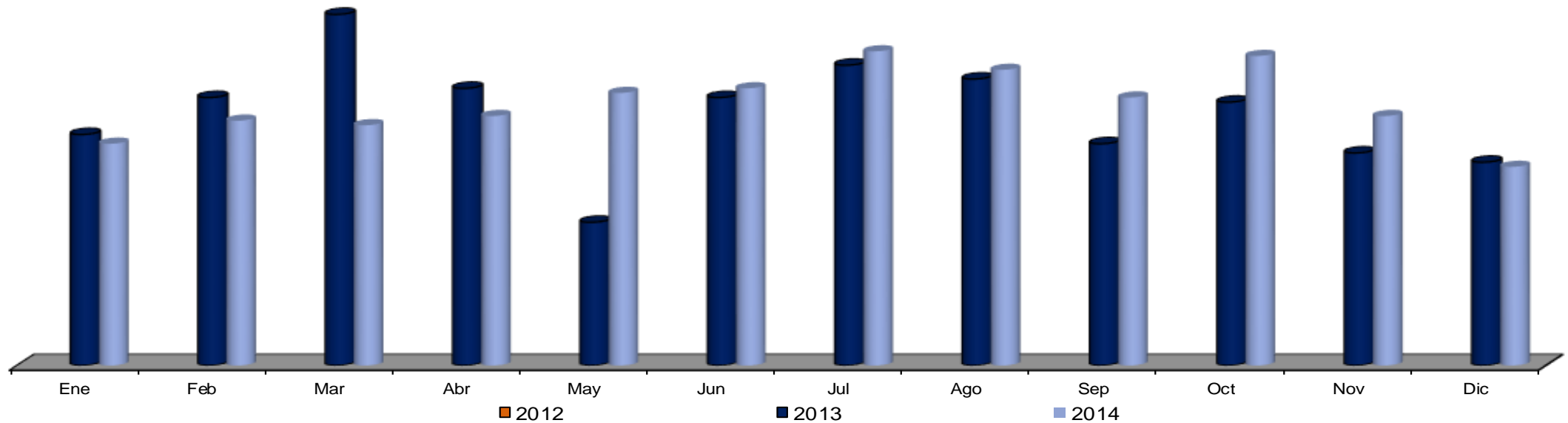



POA

Parques y jardines: Riego con pipas (L)

Años/Meses	Ene	Feb	Mar	Abr	May	Jun	Jul	Ago	Sep	Oct	Nov	Dic	Total	Prom Mensual
2013	7,540,000	7,470,000	7,420,000	6,620,000	6,600,000	7,480,000	8,540,000	8,070,000	2,770,000	8,800,000	1,900,000	5,760,000	78,970,000	6,580,833
Meta 2014	7,540,000	7,470,000	7,420,000	6,620,000	6,600,000	7,480,000	8,540,000	8,070,000	2,770,000	8,800,000	1,900,000	5,760,000	78,970,000	6,580,833
Real 2014	6,450,000	7,550,000	7,520,000	7,460,000	7,840,000	7,810,000	8,580,000	7,980,000	3,600,000	4,190,000	5,280,000	6,600,000	80,860,000	6,738,333
Diferencia	-1,090,000	80,000	100,000	840,000	1,240,000	330,000	40,000	-90,000	830,000	-4,610,000	3,380,000	840,000	1,890,000	
Dif %	-14%	1%	1%	13%	19%	4%	0%	-1%	30%	-52%	178%	15%		

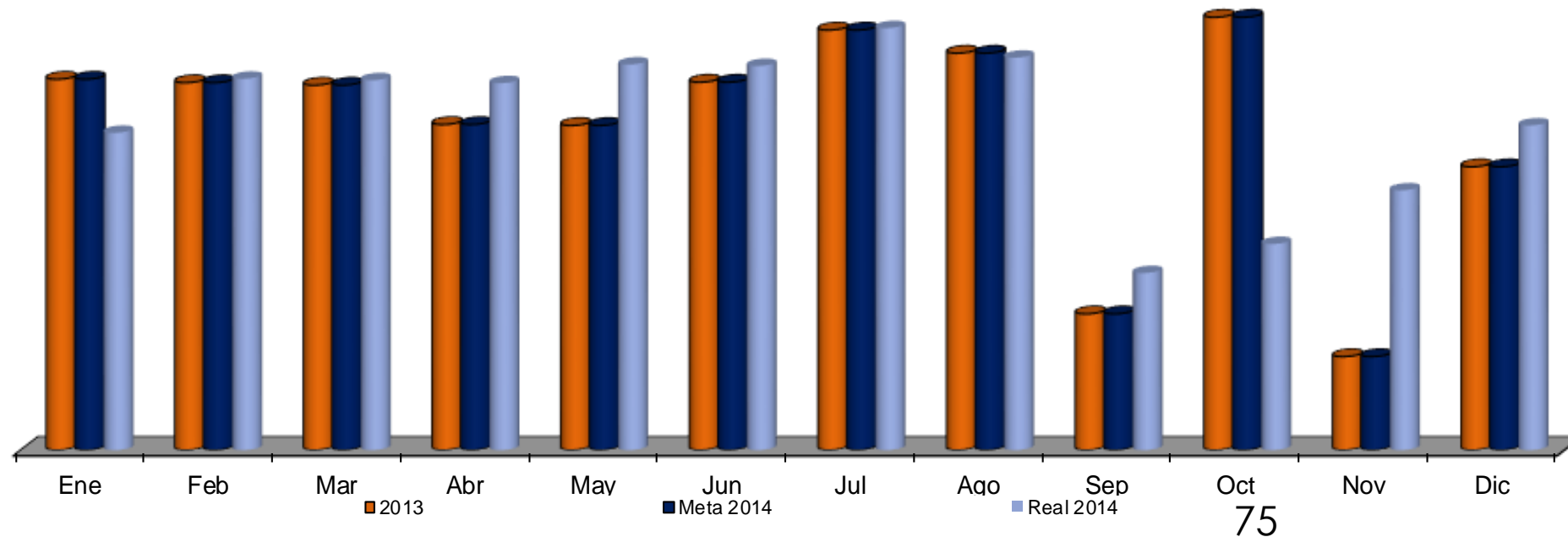

POA

Parques y jardines: Preparación de suelo para plantado de flor (M²)

Años/Meses	Ene	Feb	Mar	Abr	May	Jun	Jul	Ago	Sep	Oct	Nov	Dic	Total	Prom Mensual
2013	1,950	980	600	0	0	1,400	1,700	1,700	0	1,450	0	2,260	12,040	1,003
Meta 2014	0	0	0	3,000	3,000	1,000	1,000	0	3,000	1,500	0	0	12,500	1,042
Real 2014	1,200	0	0	2,350	3,500	5,000	2,050	2,020	2600	600	2000	600	21,920	1,827
Diferencia	1,200	0	0	-650	500	4,000	1,050	2,020	-400	-900	2,000	600	9,420	
Dif %	#¡DIV/0!	#¡DIV/0!	#¡DIV/0!	-22%	17%	400%	105%	#¡DIV/0!	-13%	-60%	#¡DIV/0!	#¡DIV/0!		

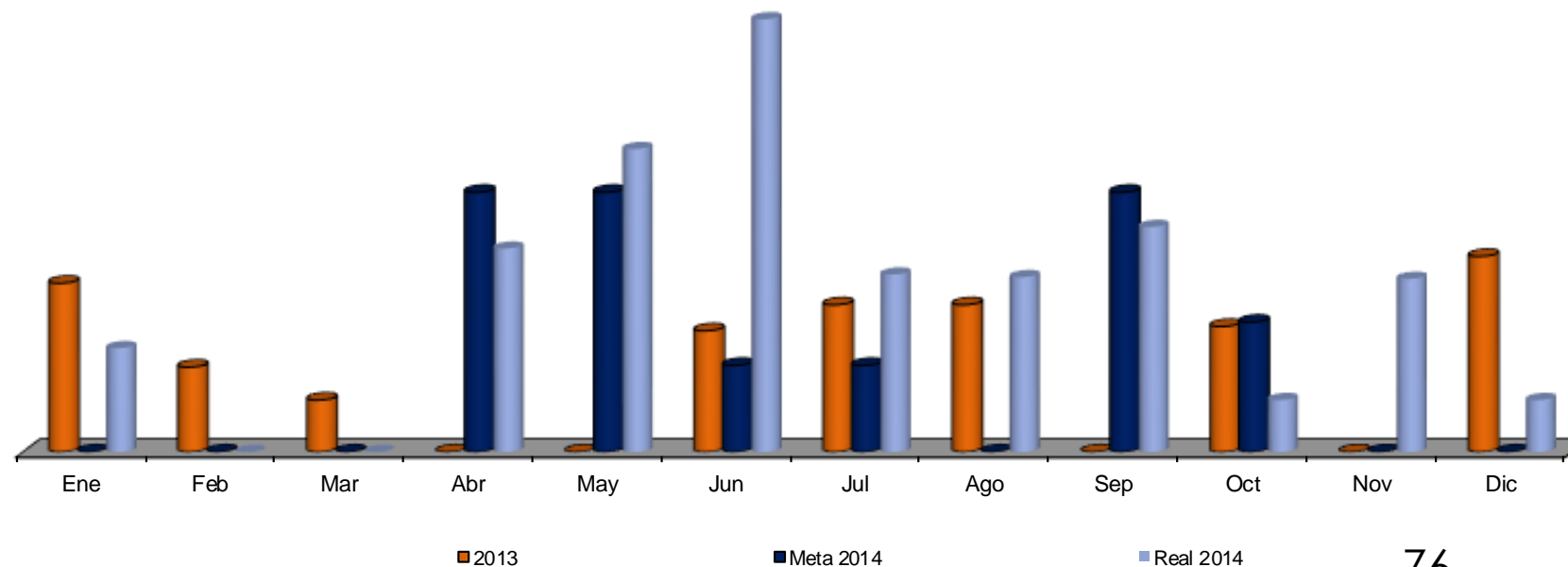

POA

Parques y jardines: Siembra de semilla de flor (Pza.)

Mar	Abr	May	Jun	Jul	Ago	Sep	Oct	Nov	Dic	Total	Prom Mensual			
61,225	27,000	0	0	0	49,400	31,000	0	0	0	173,625	14,469			
60,000	60,000	20,000	0	0	30,000	60,000	30,000	0	0	260,000	21,667			
85,000	34,000	4,000	30,100	84,000	37,908	73,000	85,600	50,600	16,000	530,208	44,184			
25,000	-26,000	-16,000	30,100	84,000	7,908	13,000	55,600	50,600	16,000	270,208				
29%	-76%	-400%	100%	100%	21%	18%	65%	100%	100%					

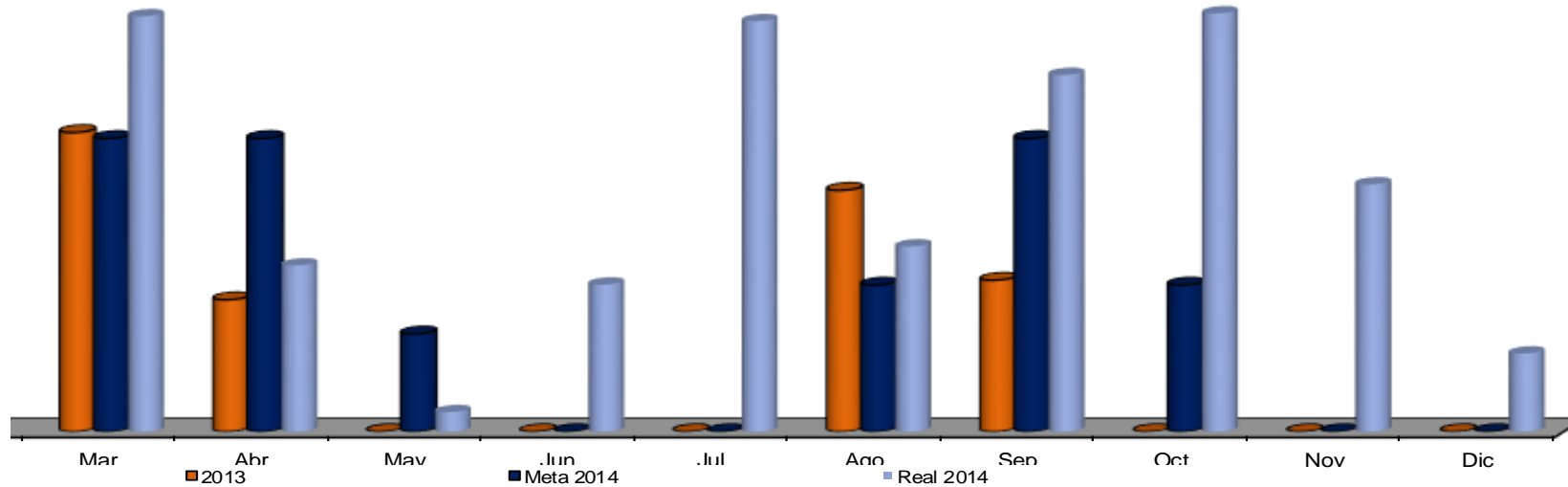

**Parques y jardines:
Trasplante de flor (Pza.)**

Años/Meses	Ene	Feb	Mar	Abr	May	Jun	Jul	Ago	Sep	Oct	Nov	Dic	Total	Prom Mensual
2012	4,536	720	8,640	39,600	9,840	5,000	2,680	600	2,052	23,480	27,480	16,020	140,648	11,721
2013	3,500	0	0	33,696	8,640	0	13,784	0	7,334	59,580	0	0	126,534	10,545
2014	0	0	0	32,000	55,866	10,865	0	39,200	0	46,000	2,500	41,000	227,431	18,953

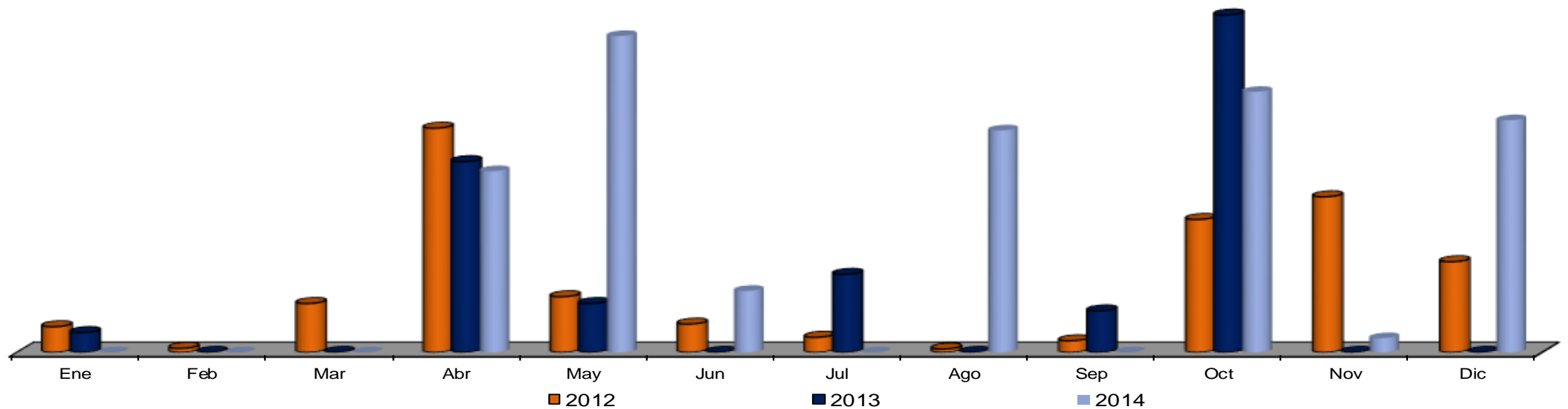



POA

Parques y jardines: Flores de temporada plantadas (Pza.)

Años/Meses	Ene	Feb	Mar	Abr	May	Jun	Jul	Ago	Sep	Oct	Nov	Dic	Total	Prom Mensual
2013	28,080	11,304	7,308	0	63,900	29,970	9,942	8,064	2,880	16,128	32,328	39,672	249,576	20,798
Meta 2014	24,000	0	0	0	48,000	48,000	16,000	0	0	0	24,000	48,000	208,000	17,333
Real 2014	13,376	9,052	0	15,940	39,366	39,574	20,316	33,472	41,036	22,610	18,966	30,852	284,560	23,713
Diferencia	-10,624	9,052	0	15,940	-8,634	-8,426	4,316	33,472	41,036	22,610	-5,034	-17,148	76560	
Dif %	-44%	#¡DIV/0!	#¡DIV/0!	#¡DIV/0!	-18%	-18%	27%	#¡DIV/0!	#¡DIV/0!	#¡DIV/0!	-21%	-36%		

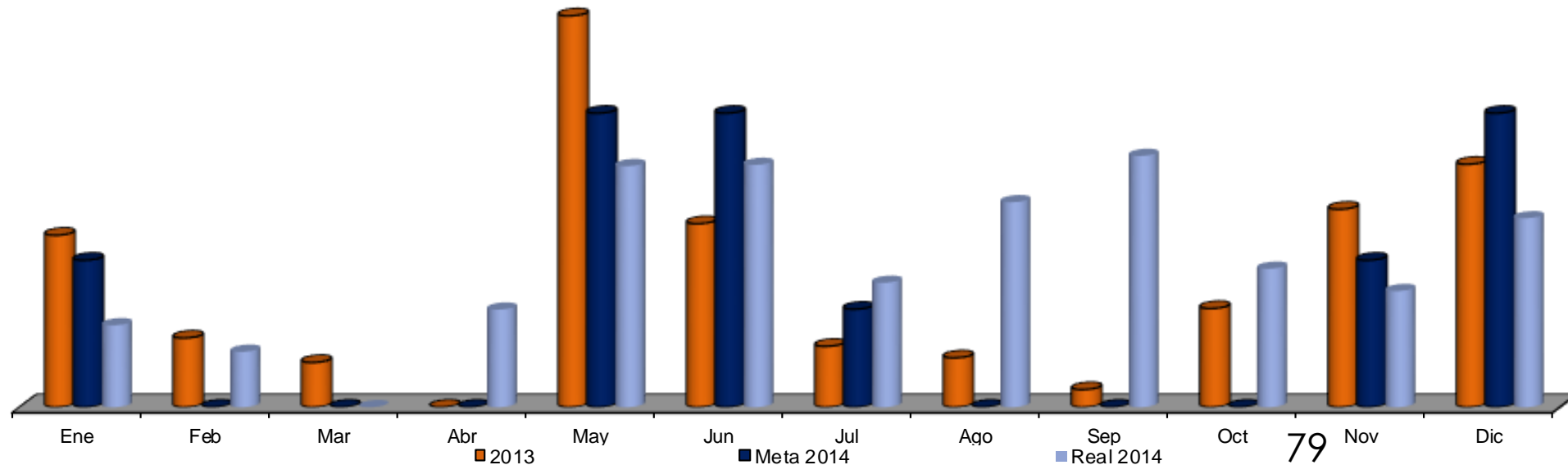

POA

Parques y jardines: Arborización (Pza.)

Años/Meses	Ene	Feb	Mar	Abr	May	Jun	Jul	Ago	Sep	Oct	Nov	Dic	Total	Prom Mensual
2013	30	3	57	39	147	13	76	73	32	12	8	106	596	50
Meta 2014	20	20	20	20	20	0	0	0	20	20	20	20	180	15
Real 2014	57	83	57	55	21	34	55	9	70	90	71	59	661	55
Diferencia	37	63	37	35	1	34	55	9	50	70	51	39	481	
Dif %	185%	315%	185%	175%	5%	#¡DIV/0!	#¡DIV/0!	#¡DIV/0!	250%	350%	255%	195%		

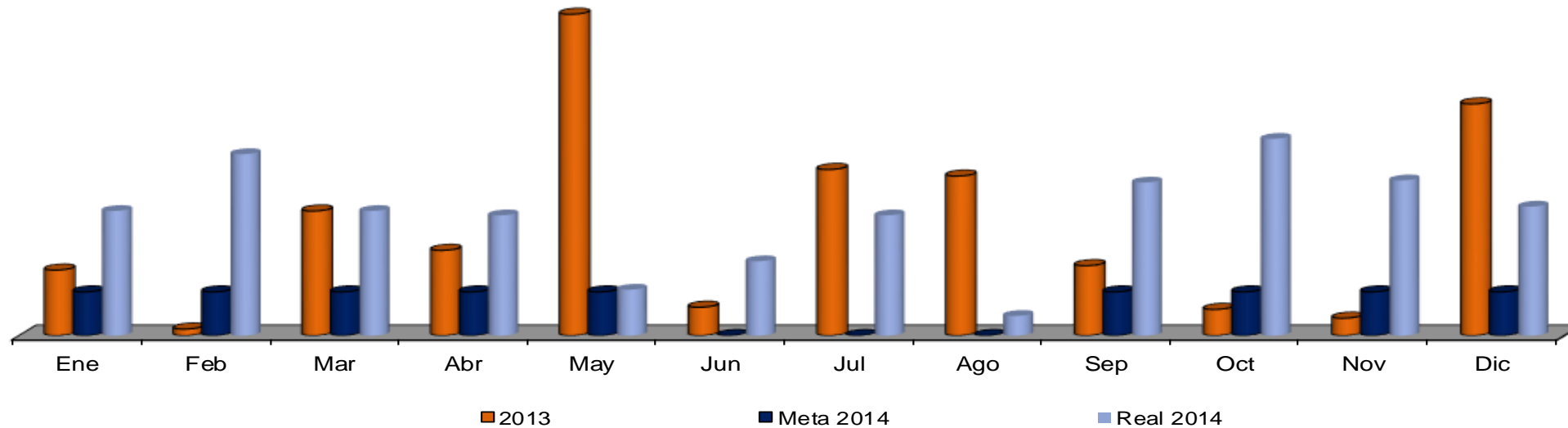



POA

Parques y jardines: Poda de árboles (Pza.)

Años/Meses	Ene	Feb	Mar	Abr	May	Jun	Jul	Ago	Sep	Oct	Nov	Dic	Total	Prom Mensual
2013	456	318	107	319	111	200	195	171	229	123	347	348	2,924	244
Meta 2014	120	120	0	0	0	0	0	0	0	0	0	120	360	30
Real 2014	242	174	377	157	289	170	239	294	223	271	1122	715	4,273	356
Diferencia	122	54	377	157	289	170	239	294	223	271	1,122	595	3,913	
Dif %	102%	45%	#¡DIV/0!	#¡DIV/0!	#¡DIV/0!	#¡DIV/0!	#¡DIV/0!	#¡DIV/0!	#¡DIV/0!	#¡DIV/0!	#¡DIV/0!	496%		

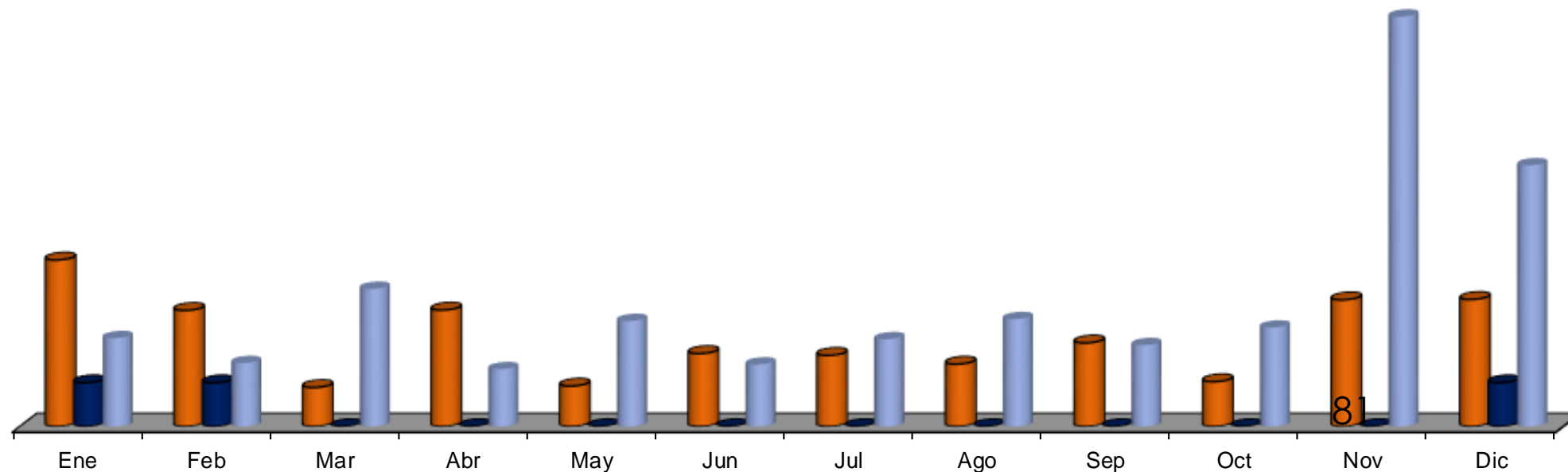

NOTA: Este indicador no existía en el 2012

**Parques y jardines:
Tala de árboles (con permiso) (Pza.)**

Años/Meses	Ene	Feb	Mar	Abr	May	Jun	Jul	Ago	Sep	Oct	Nov	Dic	Total	Prom Mensual
2012													0	#¡DIV/0!
2013	34	28	14	14	0	9	25	24	44	31	2	0	225	19
2014	21	20	12	21	0	0	0	111	102	0	0	0	287	24

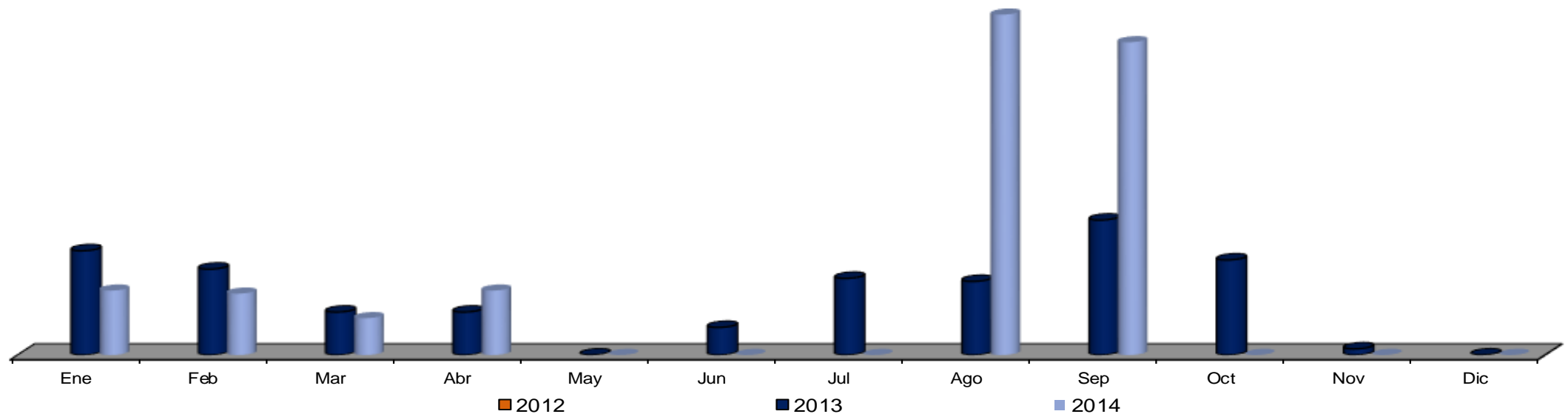

NOTA: Este indicador no existía en el 2012

**Parques y jardines:
Tala de arboles secos y enfermos (Pza.)**

Años/Meses	Ene	Feb	Mar	Abr	May	Jun	Jul	Ago	Sep	Oct	Nov	Dic	Total	Prom Mensual
2012													0	#¡DIV/0!
2013	19	22	18	34	63	72	59	54	17	77	57	34	526	44
2014	7	0	36	3	64	25	0	0	0	53	28	26	242	20

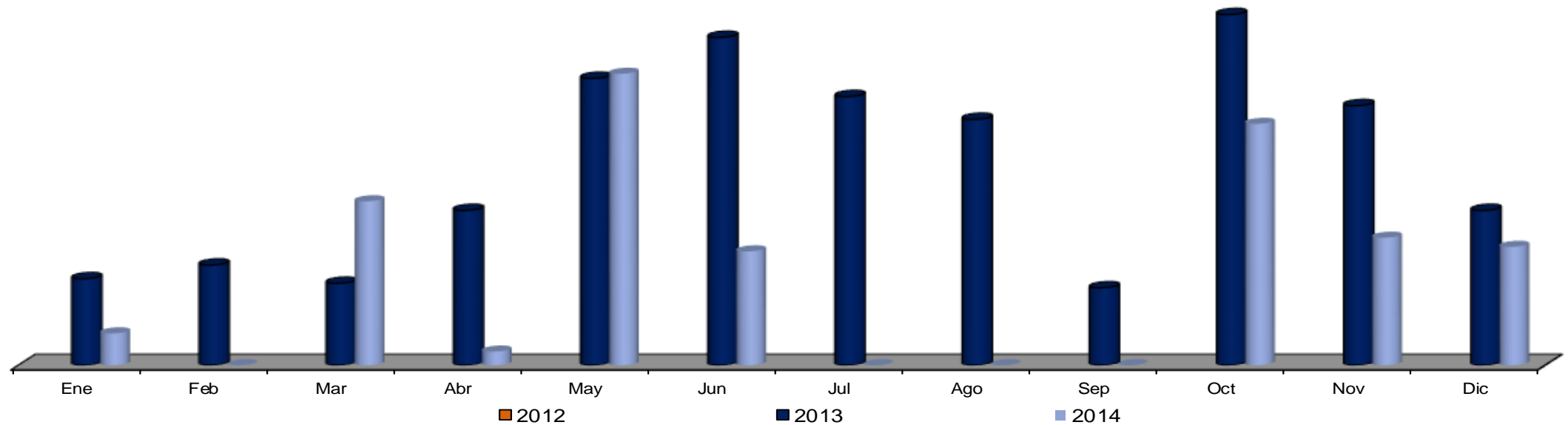

■ NOTA: Este indicador mantiene la forma anterior conjunta para el comparativo 2012

**Parques y jardines:
Total de Tala de Árboles (Pza.)**

Años/Meses	Ene	Feb	Mar	Abr	May	Jun	Jul	Ago	Sep	Oct	Nov	Dic	Total	Prom Mensual
2012	53	77	43	62	34	7	51	31	31	85	7	9	490	41
2013	53	50	32	48	63	81	84	78	61	108	59	34	751	63
2014	28	20	48	24	64	25	0	111	102	53	28	26	529	44

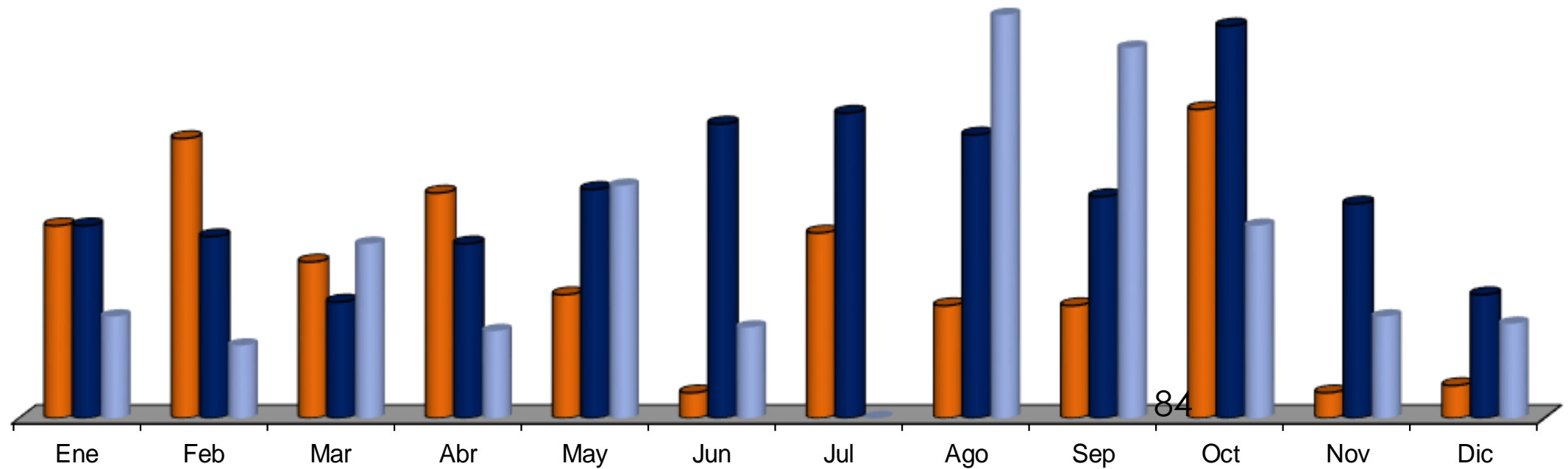

NOTA: Este indicador no existía en el 2012

**Parques y jardines:
Triturado de arboles (Pza.)**

Años/Meses	Ene	Feb	Mar	Abr	May	Jun	Jul	Ago	Sep	Oct	Nov	Dic	Total	Prom Mensual
2012														
2013	69	87	0	0	0	0	0	0	0	0	0	0	156	13
2014	0	0	19	0	0	0	0	0	0	0	0	0	19	2

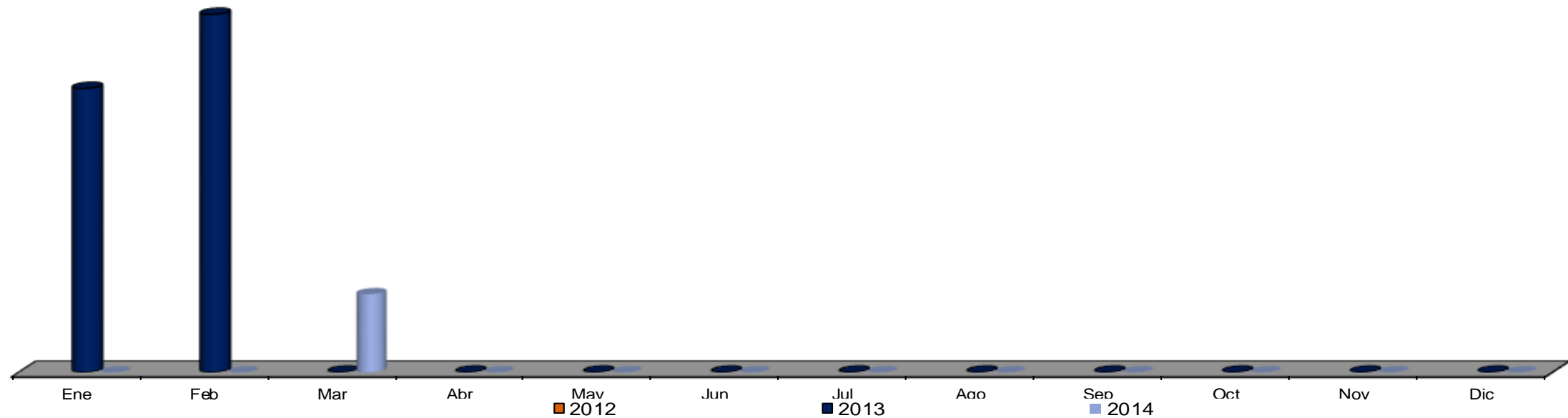

**Parques y jardines:
Instalación de pasto en rollo (M²)**

Años/Meses	Ene	Feb	Mar	Abr	May	Jun	Jul	Ago	Sep	Oct	Nov	Dic	Total	Prom Mensual
2012	0	2,000	4,160	0	300	4,000	0	2,000	0	150	0	2,100	14,710	1,226
2013	310	1,550	14	14	180	0	0	500	0	350	0	0	2,918	243
2014	250	0	1,500	0	0	1,400	0	2,550	0	500	2,000	1,600	9,800	817

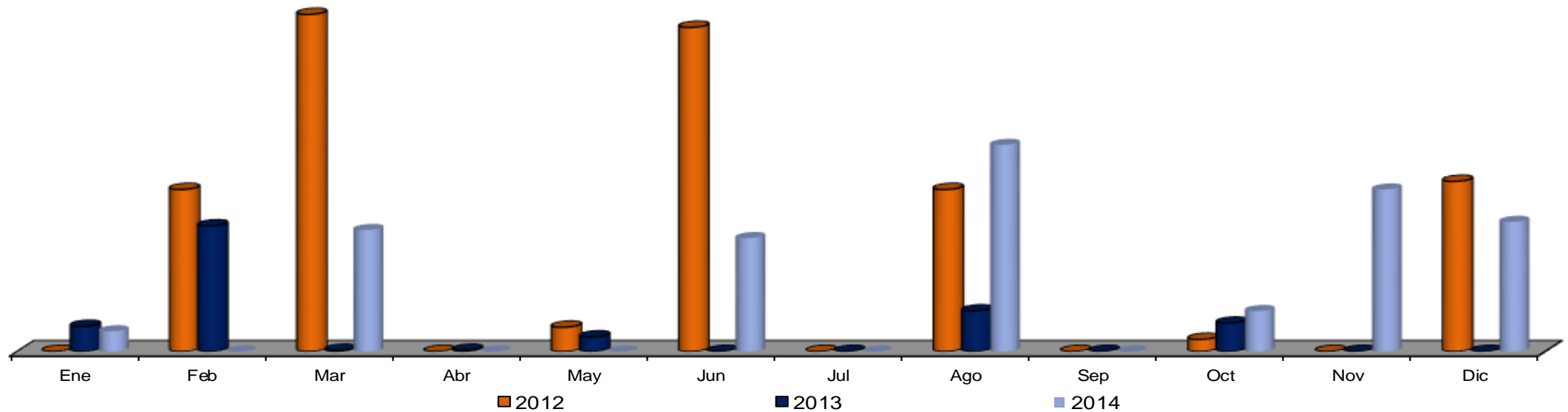

**Parques y jardines:
Recolección de basura vegetal en parques y áreas verdes (Ton.)**

Años/Meses	Ene	Feb	Mar	Abr	May	Jun	Jul	Ago	Sep	Oct	Nov	Dic	Total	Prom Mensual
2012	94	109	63	176	153	0	161	173	140	22	110	109	1,310	109
2013	134	108	99	114	140	129	128	119	116	133	112	121	1,453	121
2014	123	102	114	113	100	98	91	98	81	95	96	109	1,219	102

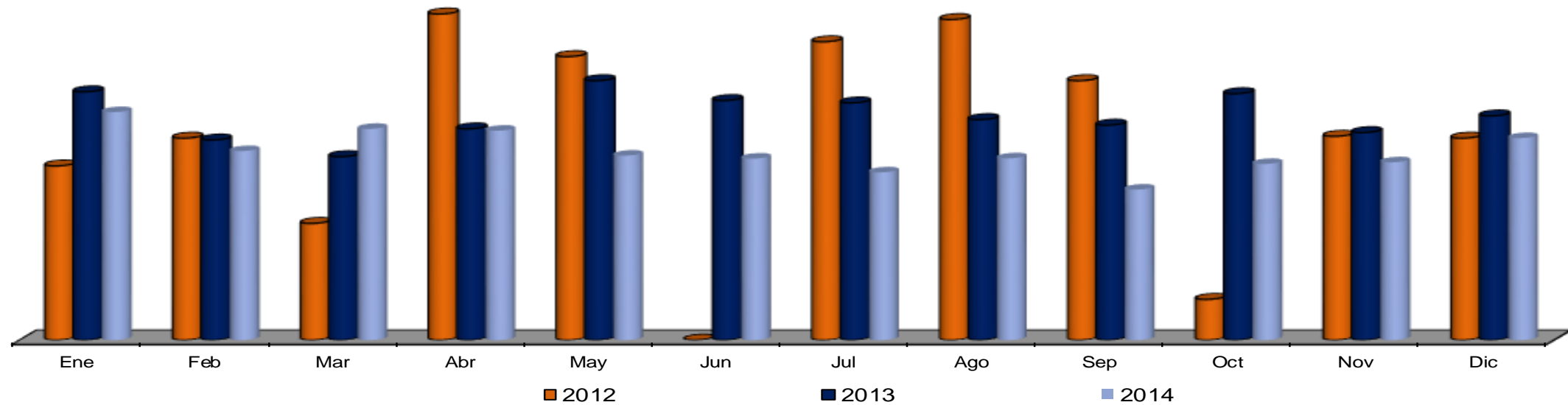

NOTA: Este indicador no existía en el 2012

**Parques y jardines:
Pintura de juegos (Pza.)**

Años/Meses	Ene	Feb	Mar	Abr	May	Jun	Jul	Ago	Sep	Oct	Nov	Dic	Total	Prom Mensual
2012													0	#¡DIV/0!
2013	43	69	59	43	0	13	28	50	22	41	20	0	388	32
2014	25	73	78	83	67	44	97	55	9	63	32	17	643	54

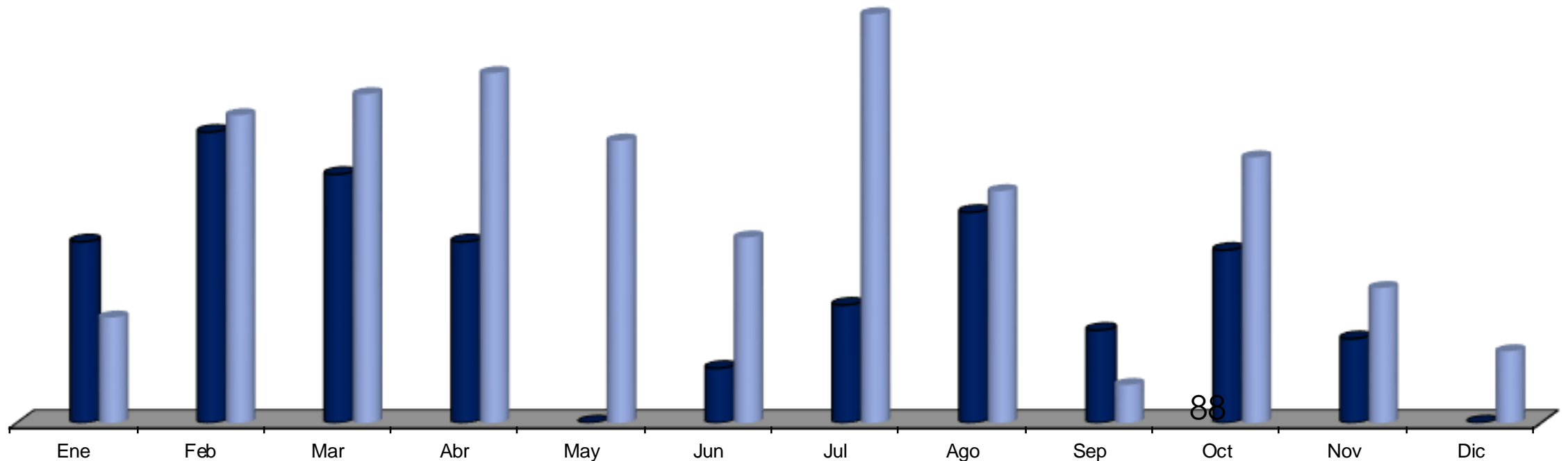

NOTA: Este indicador no existía en el 2012

**Parques y jardines:
Pintura de bancas (Pza.)**

Años/Meses	Ene	Feb	Mar	Abr	May	Jun	Jul	Ago	Sep	Oct	Nov	Dic	Total	Prom Mensual
2012													0	#¡DIV/0!
2013	30	87	33	60	10	5	19	19	3	0	0	0	266	22
2014	18	14	32	46	27	9	89	135	6	22	25	0	423	35

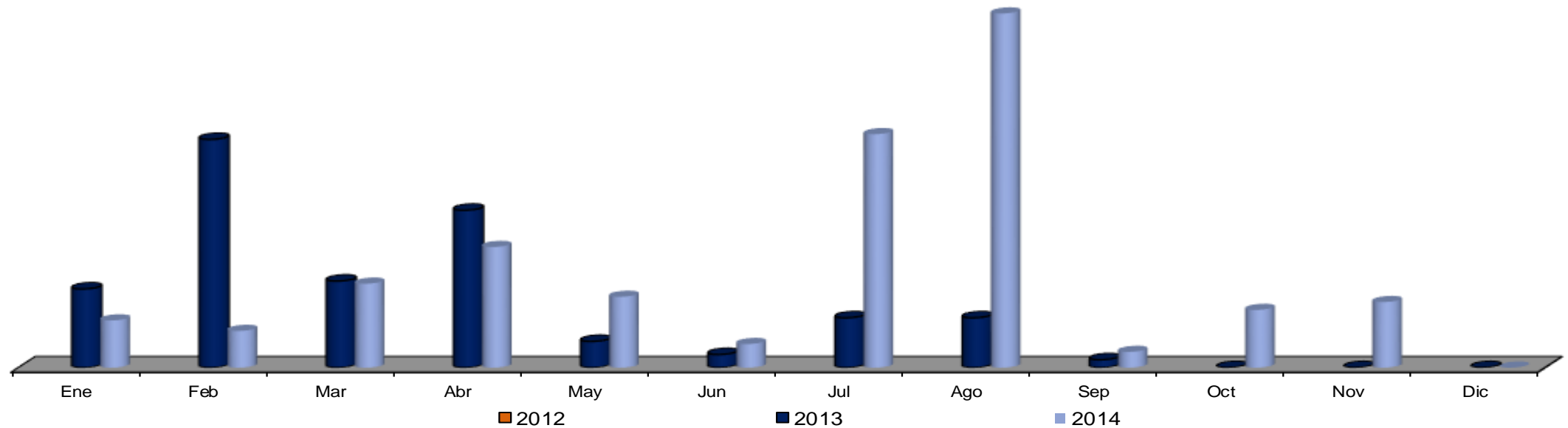

NOTA: Este indicador no existía en el 2012

**Parques y jardines:
Pintura de arbotantes (Pza.)**

Años/Meses	Ene	Feb	Mar	Abr	May	Jun	Jul	Ago	Sep	Oct	Nov	Dic	Total	Prom Mensual
2012													0	#¡DIV/0!
2013	18	10	11	0	0	0	0	2	0	0	0	0	30	3
2014	0	0	14	36	0	0	0	4	0	0	14	0	68	6

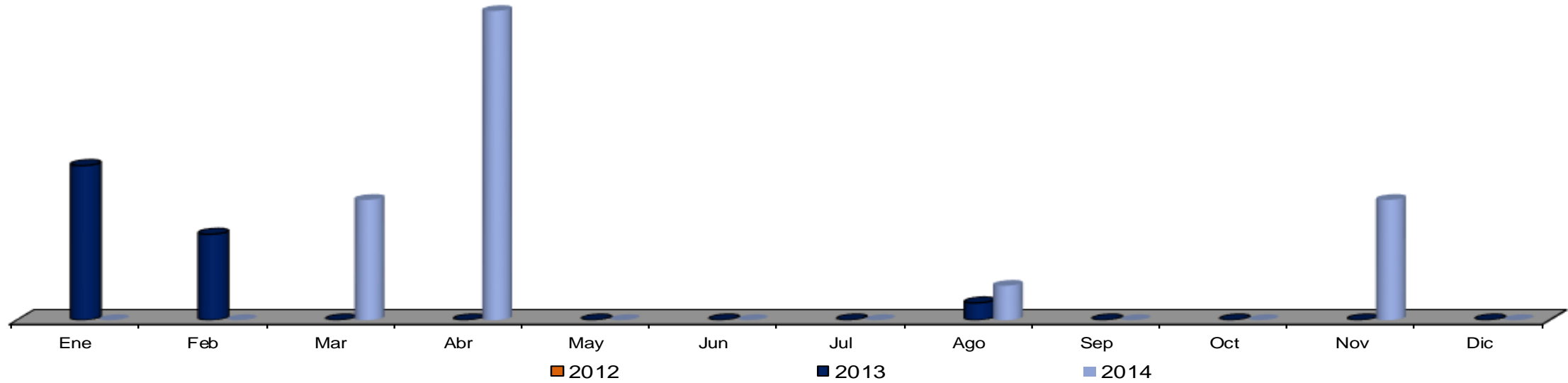

■ NOTA: Este indicador mantiene la forma anterior conjunta para el comparativo 2012

**Parques y jardines:
Pintura de arbotantes, bancas y juegos (Pza.)**

Años/Meses	Ene	Feb	Mar	Abr	May	Jun	Jul	Ago	Sep	Oct	Nov	Dic	Total	Prom Mensual
2012	19	23	24	83	50	72	235	46	77	12	44	92	777	65
2013	91	166	92	103	10	18	47	71	25	41	0	0	315	35
2014	43	87	124	165	94	53	186	194	15	85	71	17	1,134	95

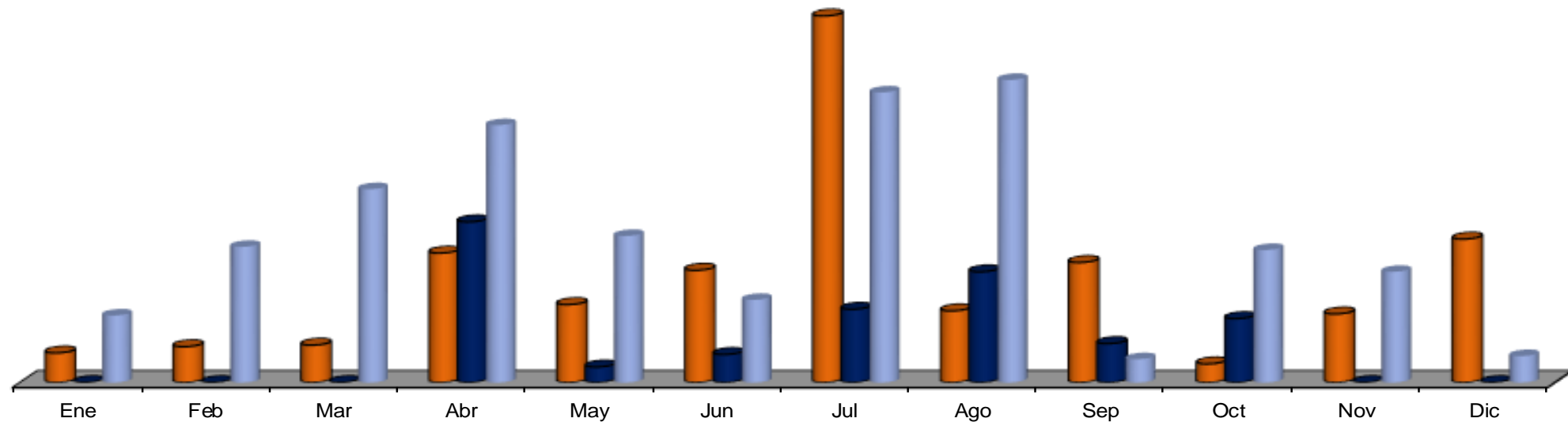

**Parques y jardines:
Pintura : jardineras (M²)**

Años/Meses	Ene	Feb	Mar	Abr	May	Jun	Jul	Ago	Sep	Oct	Nov	Dic	Total	Prom Mensual
2012	0	0	0	10	57	80	275	0	0	0	158	18	598	50
2013	0	40	70	186	0	60	0	0	0	0	0	0	356	30
2014	0	180	0	0	0	20	20	0	0	0	0	0	220	18

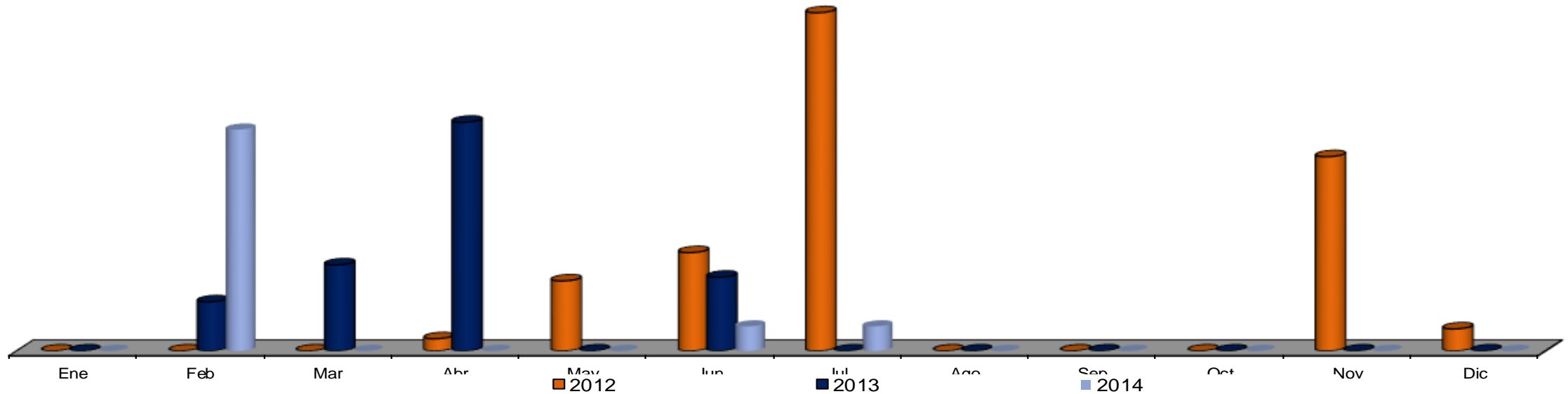

**Parques y jardines:
Instalación o reposición de bancas, juegos y botes para basura (Pza.)**

Años/Meses	Ene	Feb	Mar	Abr	May	Jun	Jul	Ago	Sep	Oct	Nov	Dic	Total	Prom Mensual
2012	0	0	0	19	0	0	0	0	0	0	0	6	25	2
2013	3	0	0	0	0	6	2	13	36	116	28	4	208	17
2014	3	20	0	3	9	0	0	23	20	11	6	0	95	8

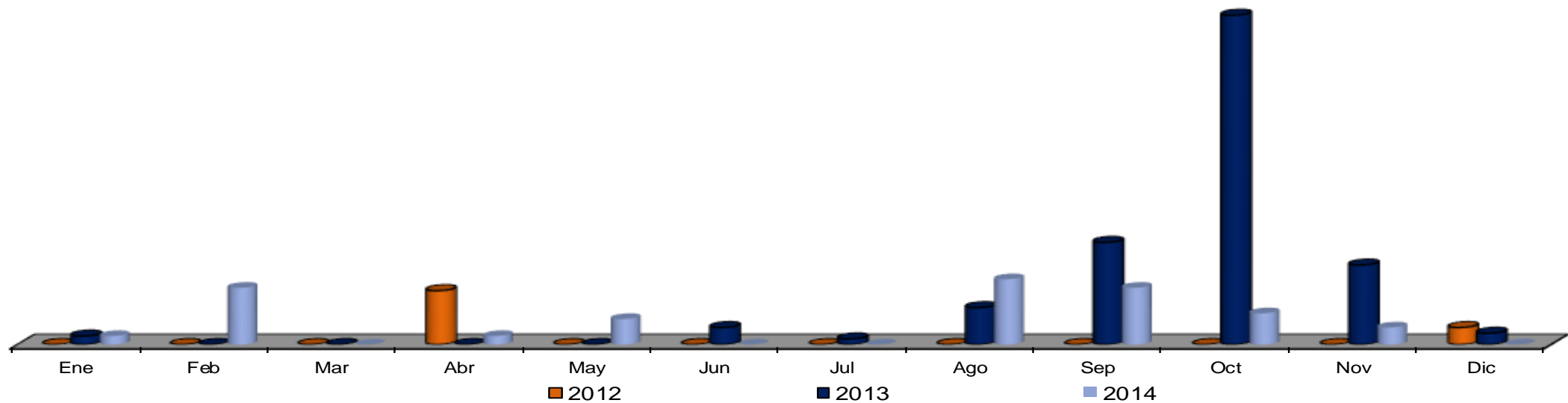

NOTA: Este indicador no existía en el 2012

**Parques y jardines:
Fumigación aplicación de químico (hormiga, plaga, etc.)**

Años/Meses	Ene	Feb	Mar	Abr	May	Jun	Jul	Ago	Sep	Oct	Nov	Dic	Total	Prom Mensual
2012														
2013	2	15	18	18	8	16	16	29	5	24	8	0	159	13
2014	7	0	7	11	7	9	10	8	7	12	9	7	94	8

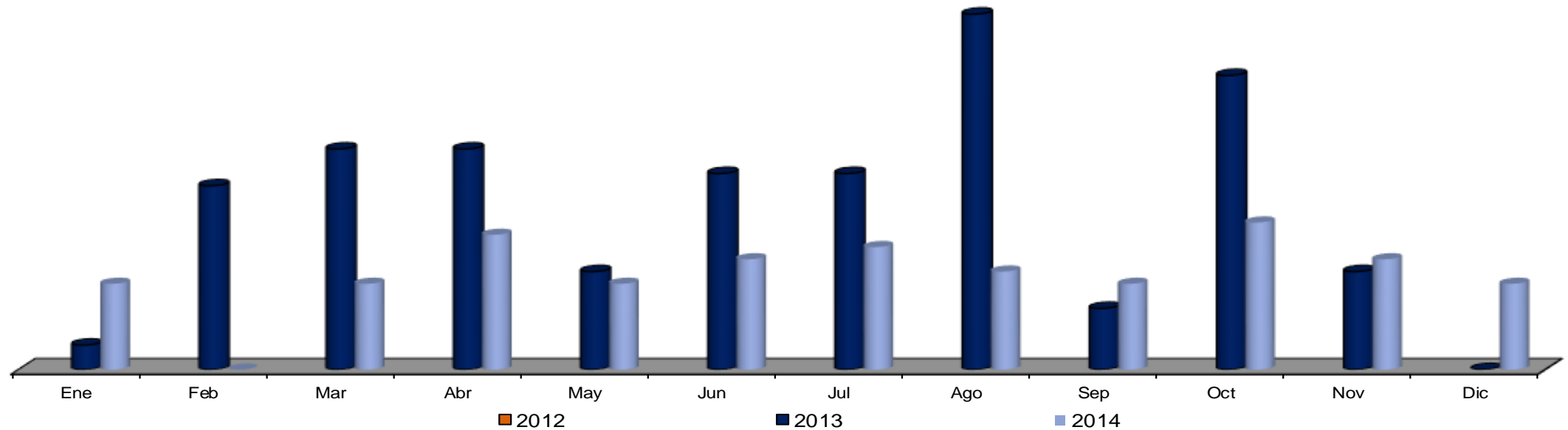



POA

Parques y jardines: Visitas a parques para reparación y mantenimiento de mobiliario urbano (Parques Visitados)

Años/Meses	Ene	Feb	Mar	Abr	May	Jun	Jul	Ago	Sep	Oct	Nov	Dic	Total	Prom Mensual
	0	0	0	0	0	0	0	0	0	0	0	0	0	0
Meta 2014	4	4	4	4	4	4	4	4	4	4	4	4	48	4
Real 2014	3	4	3	0	1	2	0	0	0	0	0	0	13	1

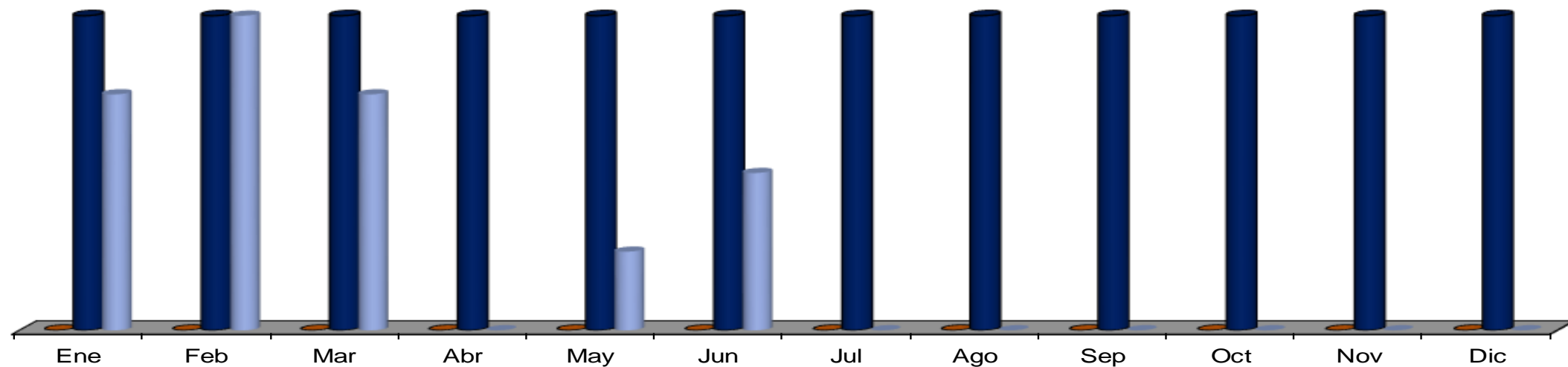

■ NOTA: Este indicador no existía anteriormente

POA

Parques y jardines: Flor noche buena plantada (Pza.)

Años/Meses	Ene	Feb	Mar	Abr	May	Jun	Jul	Ago	Sep	Oct	Nov	Dic	Total	Prom Mensual
2013	0	0	0	0	0	0	0	0	0	0	5,000	2,500	7,500	625
Meta 2014	0	0	0	0	0	0	0	0	0	0	5,000	2,500	7,500	625
Real 2014	0	0	0	0	0	0	0	0	0	0	2,600	2,680	5,280	440
Diferencia	0	0	0	0	0	0	0	0	0	0	-2,400	180	0	
Dif %	#¡DIV/0!	#¡DIV/0!	#¡DIV/0!	#¡DIV/0!	#¡DIV/0!	#¡DIV/0!	#¡DIV/0!	#¡DIV/0!	#¡DIV/0!	#¡DIV/0!	#¡DIV/0!	-48%	7%	

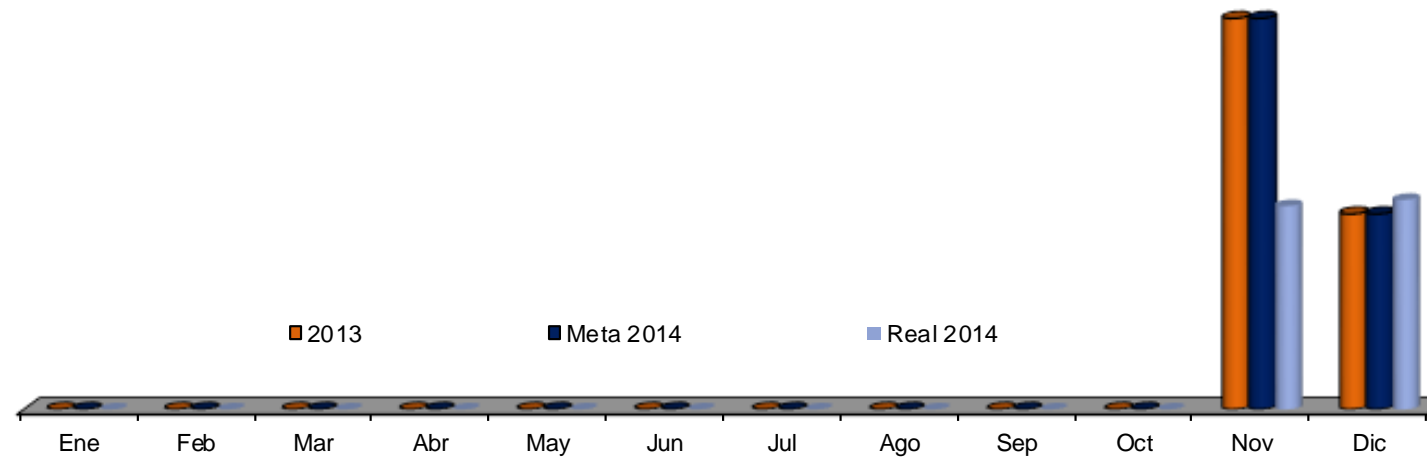

SECRETARÍA DE
**SERVICIOS
PÚBLICOS**



SAN PEDRO
G A R Z A G A R C Í A

PEDRO
G A R C Í A

Coordinación de Inspección y Vigilancia

Jefatura de Recolección de Basura Domiciliaria “PASA” y Lotes Baldíos

Recolección de basura domiciliar por parte de Recolector (Ton.)

Años/Meses	Ene	Feb	Mar	Abr	May	Jun	Jul	Ago	Sep	Oct	Nov	Dic	Total	Prom Mensual
2012	3,224	3,066	3,393	3,004	3,526	3,314	3,235	3,395	3,232	3,513	3,072	3,395	39,371	3,281
2013	3,378	3,004	3,053	3,442	3,607	3,341	3,487	3,552	3,526	3,649	3,463	3,474	40,976	3,415
2014	3,576	3,195	3,365	3,243	3,613	3,507	3,647	3,479	3,676	3,665	3,266	3,995	42,226	3,519

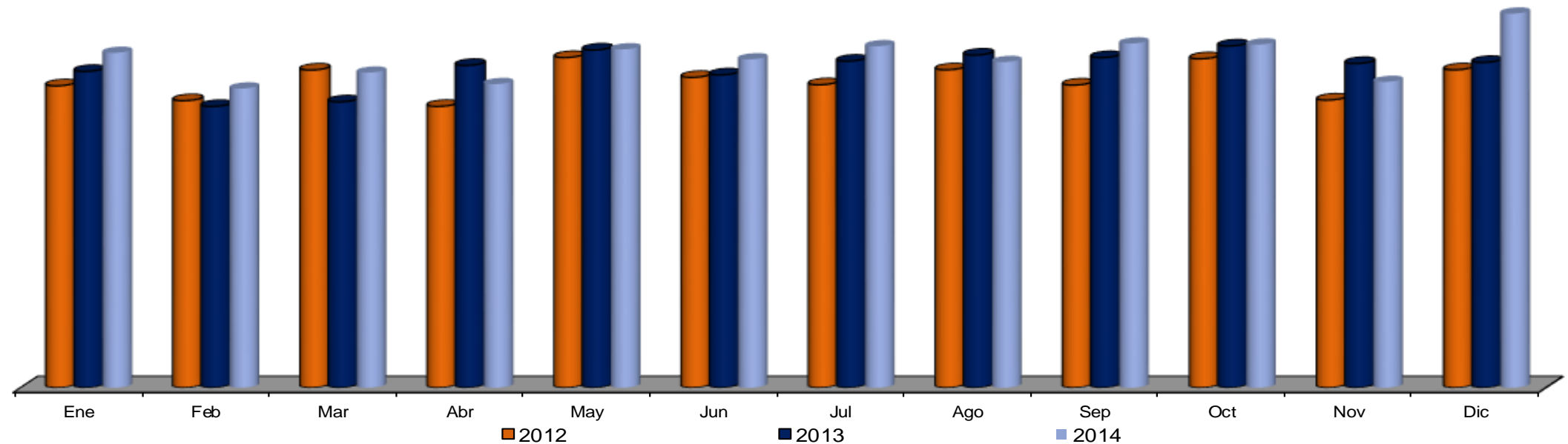

Pago por recolección de basura domiciliaria (\$ Pesos)

Años/Meses	Ene	Feb	Mar	Abr	May	Jun	Jul	Ago	Sep	Oct	Nov	Dic	Total	Prom Mensual
2012	1,083,259	1,030,190	1,140,104	1,009,495	1,184,874	1,113,580	1,087,133	1,140,806	1,085,937	1,180,411	1,032,270	1,140,726	13,228,783	1,102,399
2013	1,175,669	1,045,350	1,062,427	1,197,955	1,255,184	1,162,296	1,213,615	1,236,211	1,226,944	1,269,981	1,205,002	1,208,942	14,259,575	1,188,298
2014	1,293,889	1,156,117	1,217,578	1,173,228	1,307,287	1,268,873	1,319,505	1,258,597	1,329,955	1,632,400	1,454,722	1,779,542	16,191,692	1,349,308

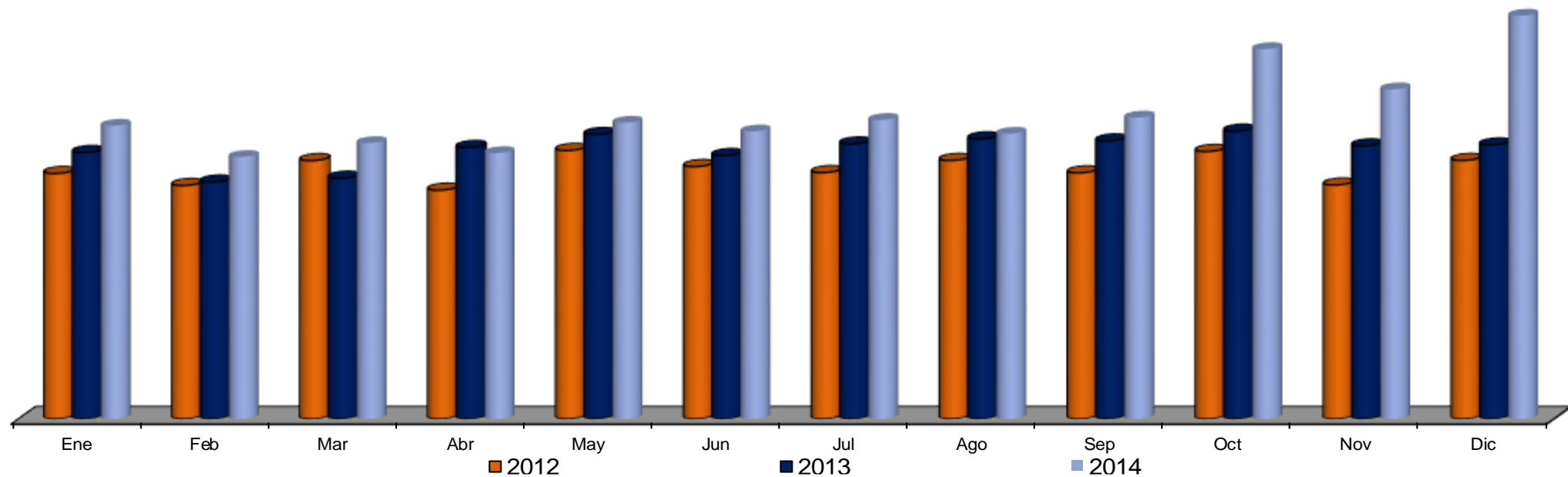

POA

Lotes baldíos inspeccionados

Años/Meses	Ene	Feb	Mar	Abr	May	Jun	Jul	Ago	Sep	Oct	Nov	Dic	Total	Prom Mensual
2013	490	317	456	865	520	749	575	569	658	769	984	645	7,597	633
Meta 2014	633	633	633	633	633	633	633	633	633	633	633	633	7,596	633
Real 2014	498	215	563	679	588	753	615	697	665	694	895	769	7,631	636
Diferencia	-135	-418	-70	46	-45	120	-18	64	32	61	262	136	35	
Dif %	-21%	-66%	-11%	7%	-7%	19%	-3%	10%	5%	10%	41%	21%		

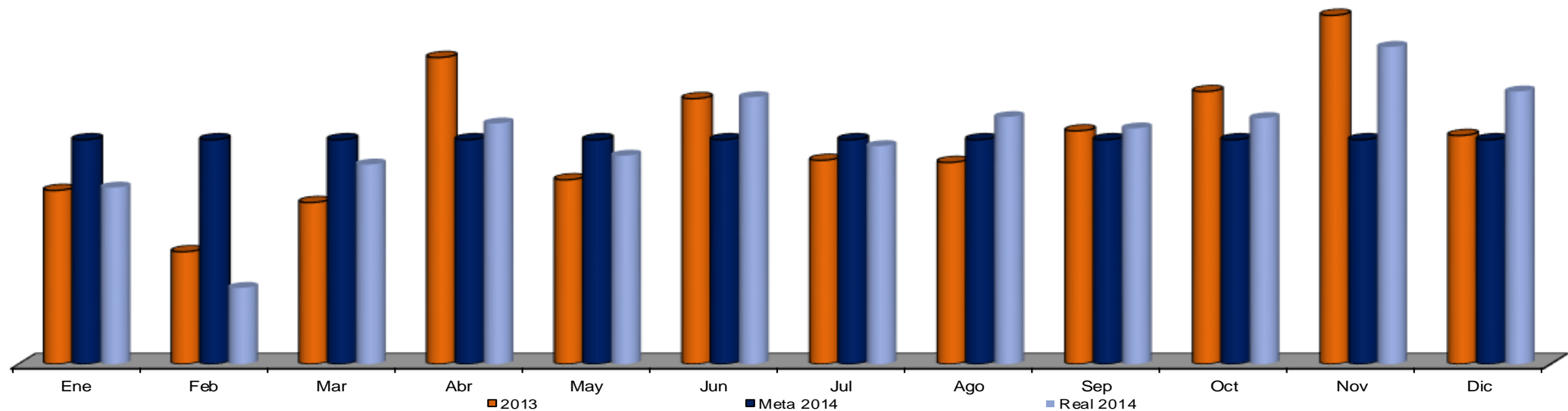

Limpieza de lotes baldíos por propietarios

Años/Meses	Ene	Feb	Mar	Abr	May	Jun	Jul	Ago	Sep	Oct	Nov	Dic	Total	Prom Mensual
2012	438	153	260	717	388	570	402	433	532	476	693	526	5,588	466
2013	456	298	431	798	451	637	512	480	465	580	803	549	6,460	538
2014	455	179	542	583	543	654	533	575	510	570	760	576	6,480	540

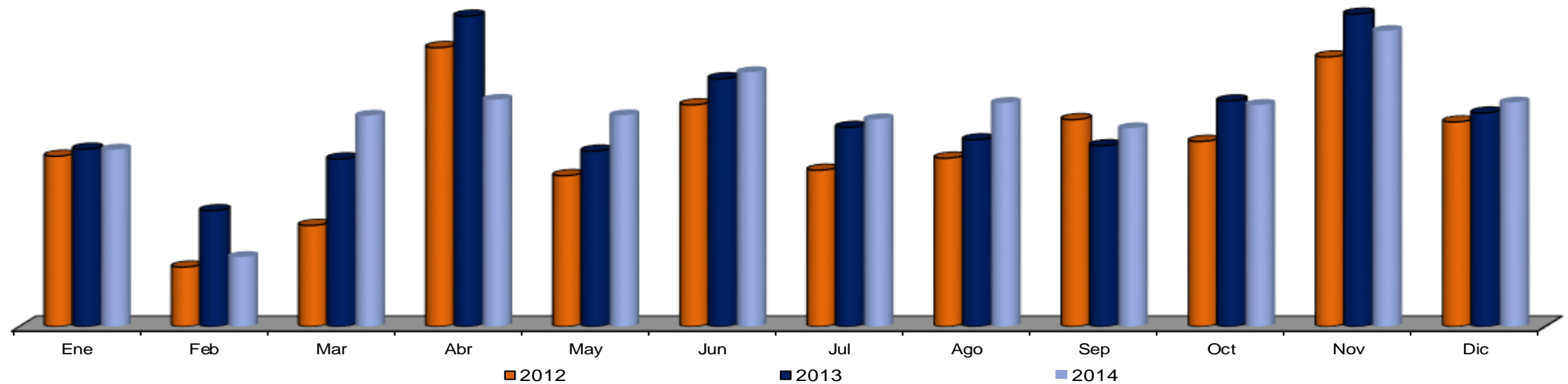

Amonestaciones aplicadas lotes baldíos (reglamento de limpia)

Años/Meses	Ene	Feb	Mar	Abr	May	Jun	Jul	Ago	Sep	Oct	Nov	Dic	Total	Prom Mensual
2012	27	18	64	126	97	133	68	54	93	119	122	92	1,013	84
2013	34	19	25	67	69	112	63	89	193	189	172	96	1,128	94
2014	43	36	21	96	45	99	82	122	155	124	135	193	1,151	96

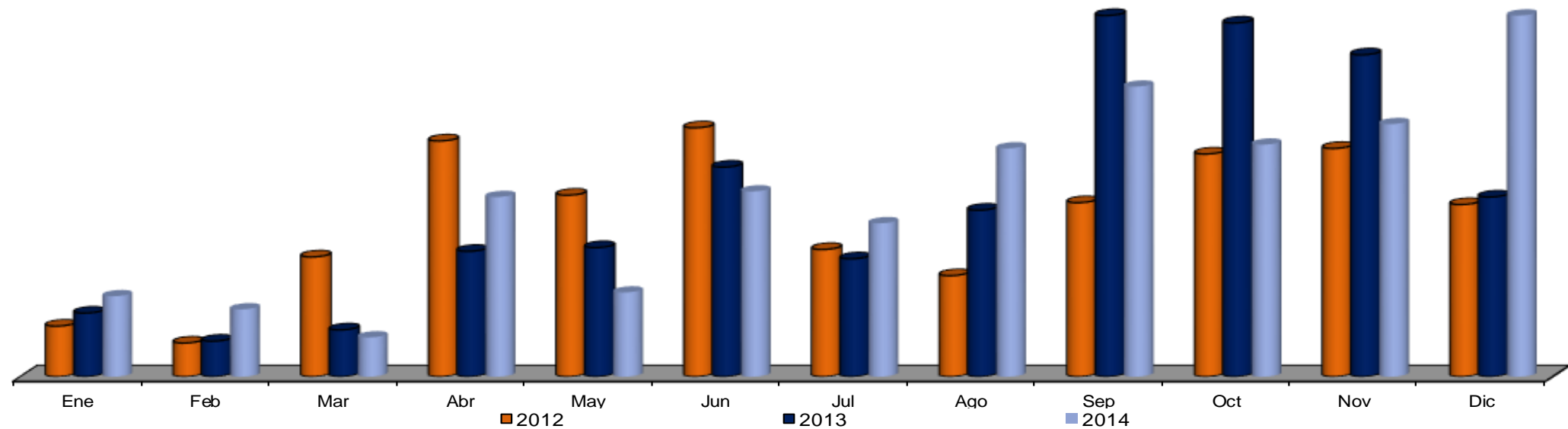

Jefatura de Recolección de Basura Comercial

POA

Monto ingresado por Limpieza y recolección de desechos en comercios y recargos (\$ Pesos)

Años/Meses	Ene	Feb	Mar	Abr	May	Jun	Jul	Ago	Sep	Oct	Nov	Dic	Total	Prom Mensual
2013	115,699	127,702	175,190	87,234	140,980	95,942	65,156	8,788	5,010	8,895	62,888	31,623	925,106	77,092
Meta 2014	101,773	101,773	101,773	101,773	101,773	101,773	101,773	101,773	101,773	101,773	101,773	101,773	1,221,276	101,773
Real 2014	174,481	198,342	195,128	30,387	27,631	19,479	11,757	14,292	16,112	52,620	11,935	9,613	761,778	63,481
Diferencia	72,708	96,569	93,355	-71,386	-74,142	-82,294	-90,016	-87,481	-85,661	-49,153	-89,838	-92,160	-459,498	
Dif %	71%	95%	92%	-70%	-73%	-81%	-88%	-86%	-84%	-48%	-88%	-91%	-38%	

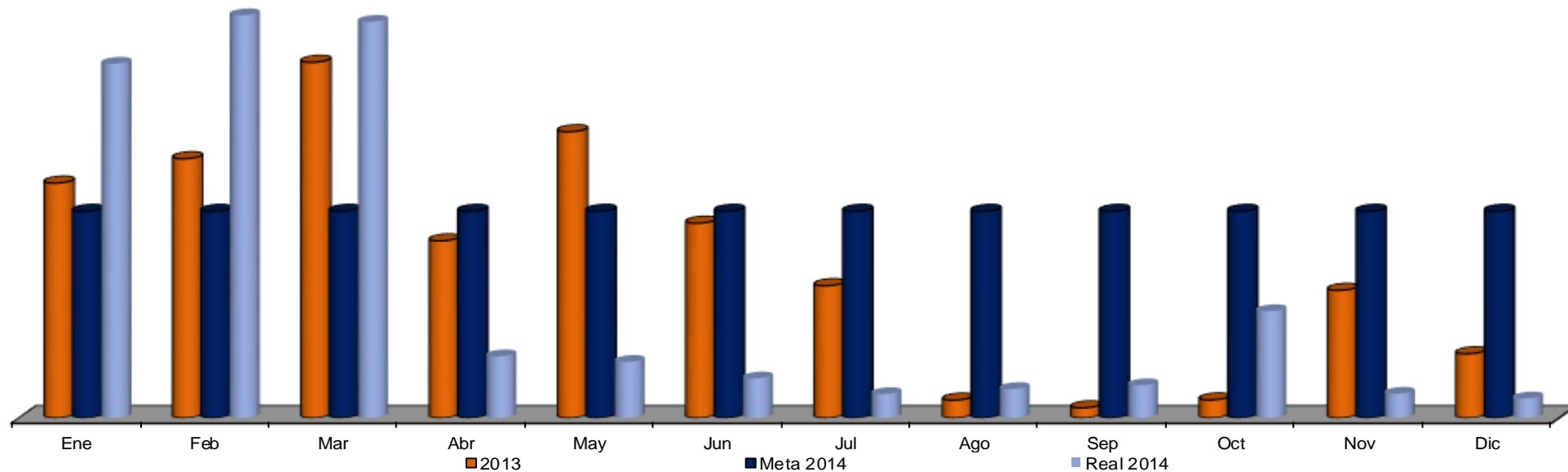

Jefatura de Roturas de Pavimento

Monto Ingresado por Pago de Rotura Pavimento (\$ Pesos)

Años/Meses	Ene	Feb	Mar	Abr	May	Jun	Jul	Ago	Sep	Oct	Nov	Dic	Total	Prom Mensual
2012	34,540	748,342	32,102	29,679	178,379	79,650	286,897	197,737	149,911	772,570	59,661	142,508	2,711,975	225,998
2013	33,861	164,009	895,631	309,528	839,289	997,554	751,378	176,795	403,455	79,331	352,294	519,051	5,522,176	460,181
2014	75,180	83,776	304,295	459,591	63,589	580,124	134,244	582,059	102,954	850,546	260,749	166,206	3,663,311	305,276

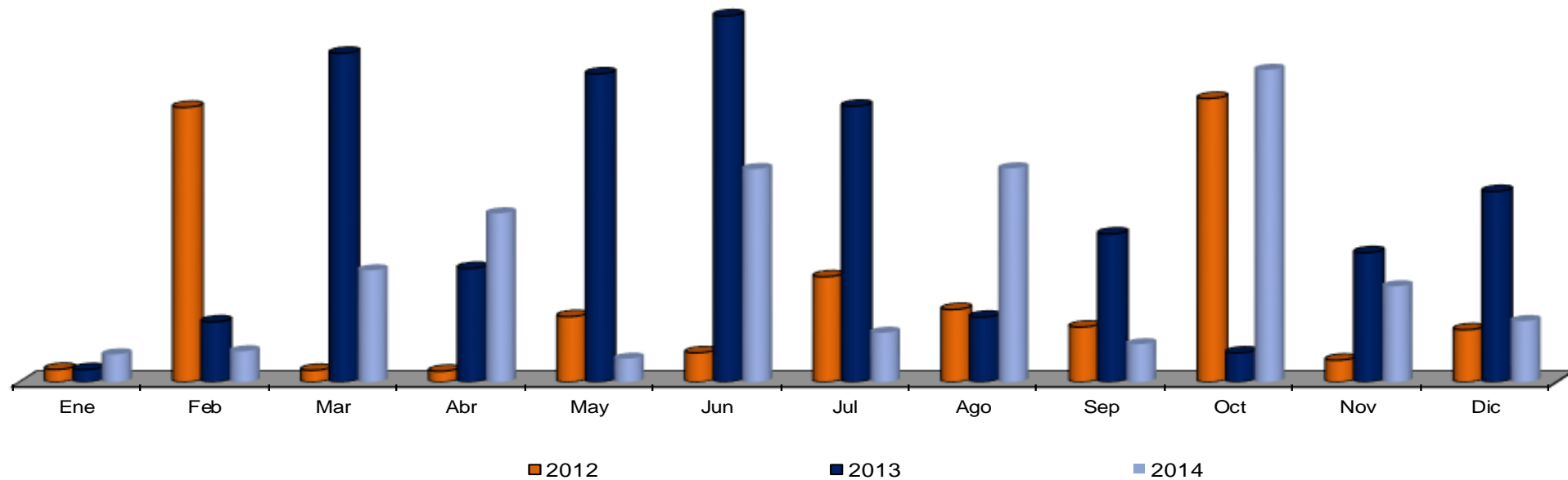

Monto ingresado por pago de ocupación de la vía pública (\$ Pesos)

Años/Meses	Ene	Feb	Mar	Abr	May	Jun	Jul	Ago	Sep	Oct	Nov	Dic	Total	Prom Mensual
2012	2,081	14,116	42,245	1,717	3,846	7,267	54,495	34,692	18,401	36,427	6,800	10,265	232,352	19,363
2013	2,625	75,809	22,474	70,440	76,860	93,163	80,129	38,932	32,580	12,970	13,896	39,263	559,142	46,595
2014	6,487	6,704	48,032	60,292	7,314	48,805	27,713	52,601	10,927	45,853	19,838	38,575	373,141	31,095

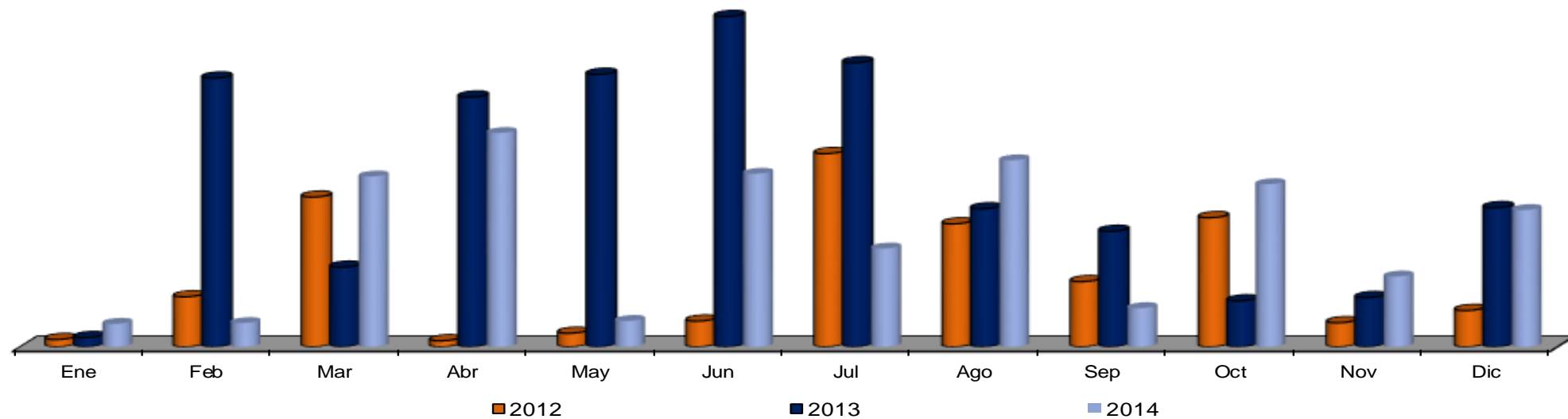

Monto ingresado por pago de multas por rotura pavimento (\$ Pesos)

Años/Meses	Ene	Feb	Mar	Abr	May	Jun	Jul	Ago	Sep	Oct	Nov	Dic	Total	Prom Mensual
2012	0	0	0	2,423	0	0	0	0	4,846	0	0	0	7,268	606
2013	0	0	1,295	0	0	0	0	0	0	3,238	1,619	0	6,152	513
2014	10,362	3,365	50,468	0	0	11,776	0	0	0	3,365	0	0	79,335	6,611

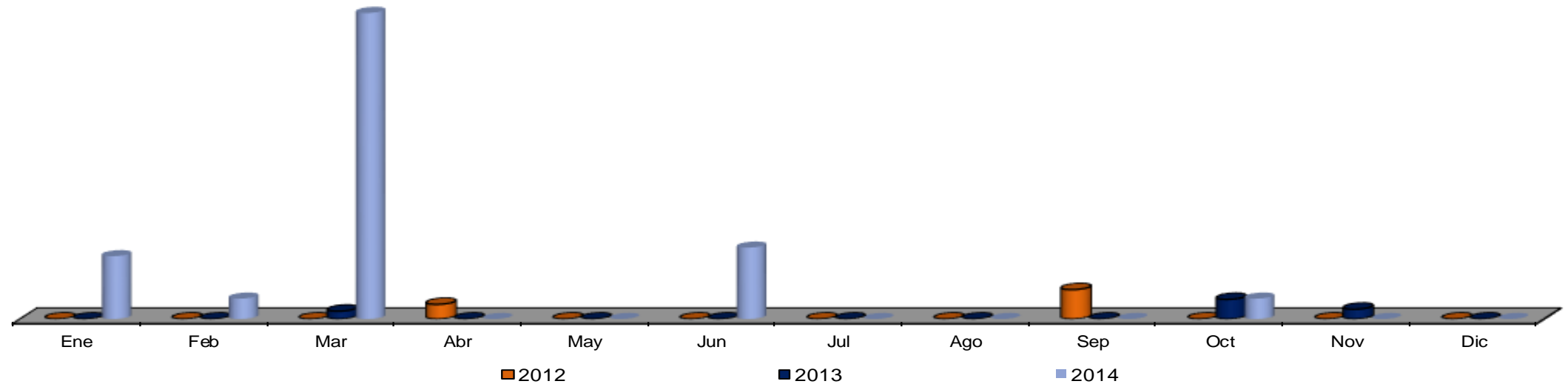

POA

Monto Ingresado por Pago de Rotura Pavimento, Ocupación y Sanciones (\$ Pesos)

Años/Meses	Ene	Feb	Mar	Abr	May	Jun	Jul	Ago	Sep	Oct	Nov	Dic	Total	Prom Mensual
2013	36,486	239,818	919,400	379,968	916,149	1,090,717	831,507	215,727	436,035	95,539	367,810	558,314	6,087,470	507,289
Meta 2014	577,951	577,951	577,951	577,951	577,951	577,951	577,951	577,951	577,951	577,951	577,951	577,951	6,935,412	577,951
Real 2014	92,029	93,844	402,794	519,883	70,903	640,704	161,957	634,659	113,881	952,383	280,587	204,781	4,168,405	347,367
Diferencia	-485,922	-484,107	-175,157	-58,068	-507,048	62,753	-415,994	56,708	-464,070	374,432	-297,364	-373,170		
Dif %	-84%	-84%	-30%	-10%	-88%	11%	-72%	10%	-80%	65%	-51%	-65%		

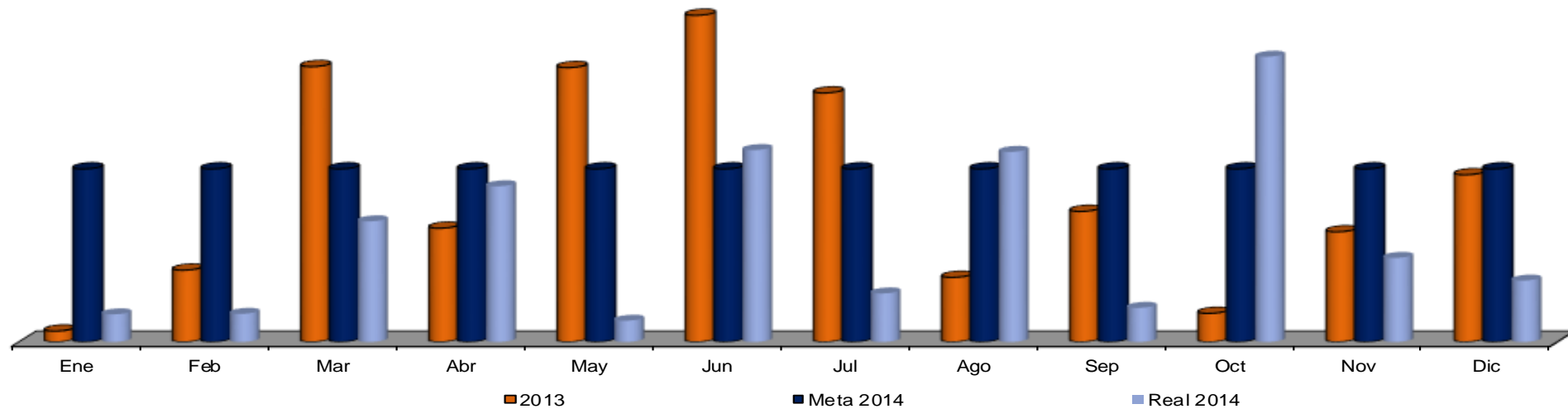

Nivelación de registros por empresas

Años/Meses	Ene	Feb	Mar	Abr	May	Jun	Jul	Ago	Sep	Oct	Nov	Dic	Total	Prom Mensual
2012	29	19	12	14	7	5	5	6	4	2	11	14	128	11
2013	20	25	6	2	3	12	8	9	4	5	3	4	101	8
2014	2	0	4	1	30	9	21	12	13	2	30	0	124	10

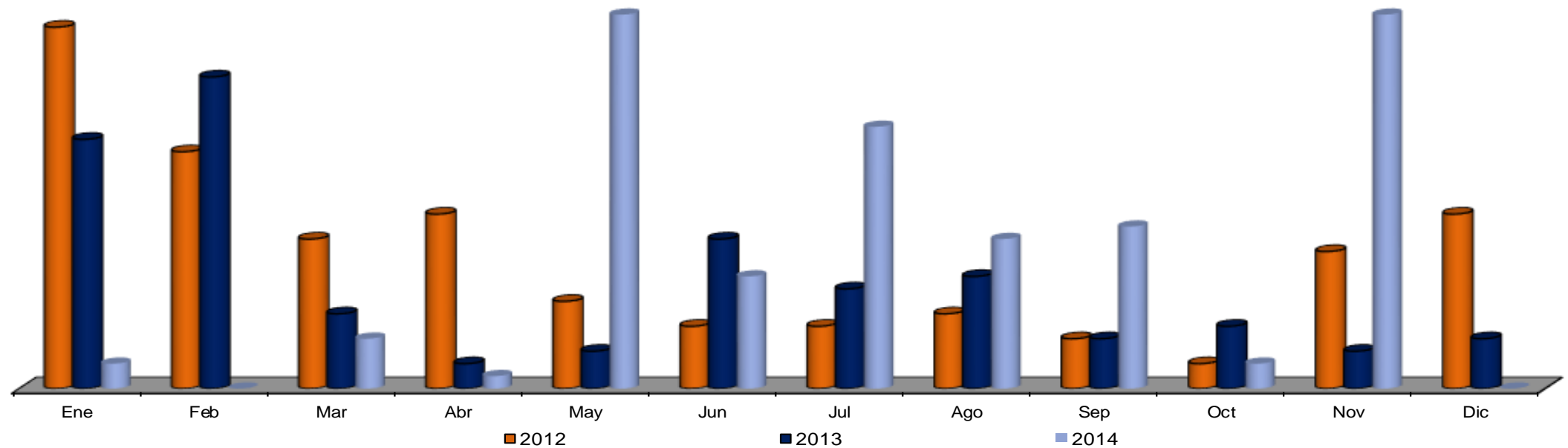



Permisos para construcción en vía pública

Años/Meses	Ene	Feb	Mar	Abr	May	Jun	Jul	Ago	Sep	Oct	Nov	Dic	Total	Prom Mensual
2012	26	25	17	17	24	25	35	34	16	42	43	21	325	27
2013	16	30	37	31	17	26	21	22	23	30	47	55	355	30
2014	16	23	33	25	20	39	34	22	37	34	27	37	347	29

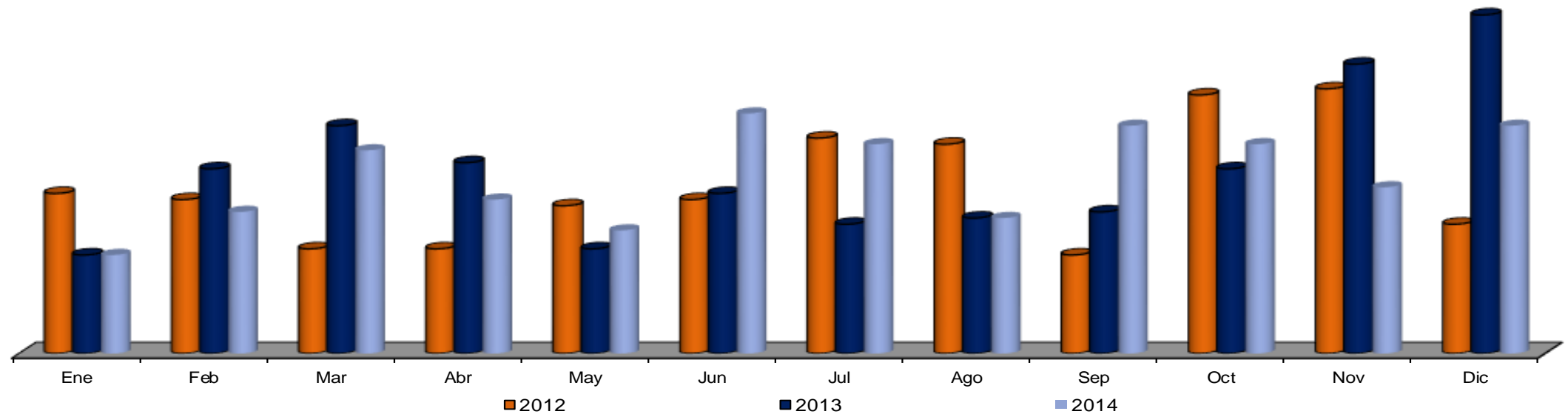

Permisos otorgados para anuncios

Años/Meses	Ene	Feb	Mar	Abr	May	Jun	Jul	Ago	Sep	Oct	Nov	Dic	Total	Prom Mensual
2012	35	64	79	16	40	48	33	39	40	40	20	25	479	40
2013	36	33	30	15	37	35	62	24	20	38	32	23	385	32
2014	32	15	26	7	45	22	22	38	37	30	19	22	315	26

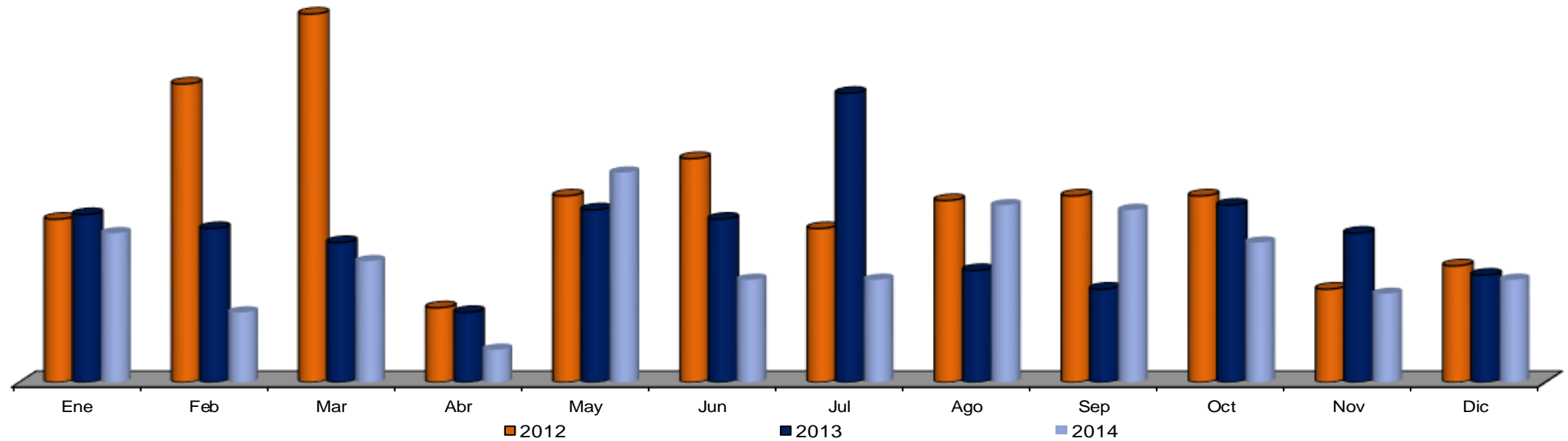

Ingresos generados por los DERECHOS de las licencias de anuncios (\$ Pesos)

Años/Meses	Ene	Feb	Mar	Abr	May	Jun	Jul	Ago	Sep	Oct	Nov	Dic	Total	Prom Mensual
2012	423,828	461,529	1,211,191	187,940	362,334	662,399	277,079	433,333	411,680	476,694	114,386	218,389	5,240,783	436,732
2013	464,081	349,091	703,932	63,057	561,386	224,637	665,834	152,752	761,503	263,032	570,277	289,298	5,068,880	422,407
2014	331,966	263,749	490,309	97,242	473,400	578,674	314,986	603,572	513,897	375,904	495,882	234,625	4,774,205	397,850

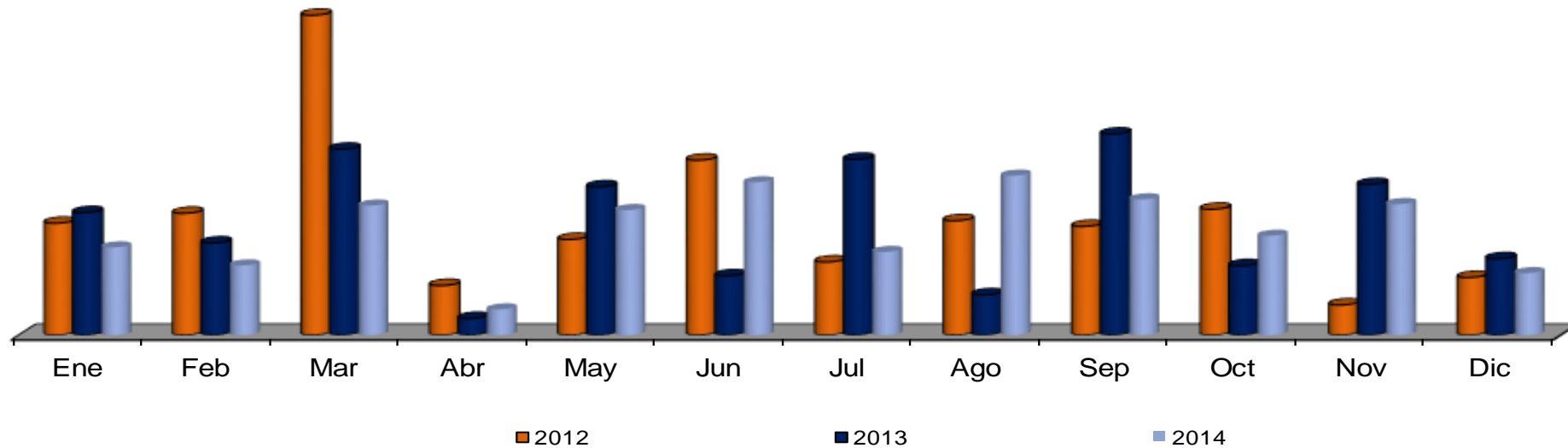

Ingresos generados por los RECARGOS de las licencias de anuncios

Años/Meses	Ene	Feb	Mar	Abr	May	Jun	Jul	Ago	Sep	Oct	Nov	Dic	Total	Prom Mensual
2012	0	1,918	957	0	182	3,729	0	1,065	2,443	248	3,493	2,910	16,945	1,412
2013	1,745	376	1,042	9,922	0	103	2,147	2,508	2,352	6,219	3,106	256	29,777	2,481
2014	2,575	509	0	0	775	0	202	24,284	4,473	10,141	216	4,647	47,822	3,985

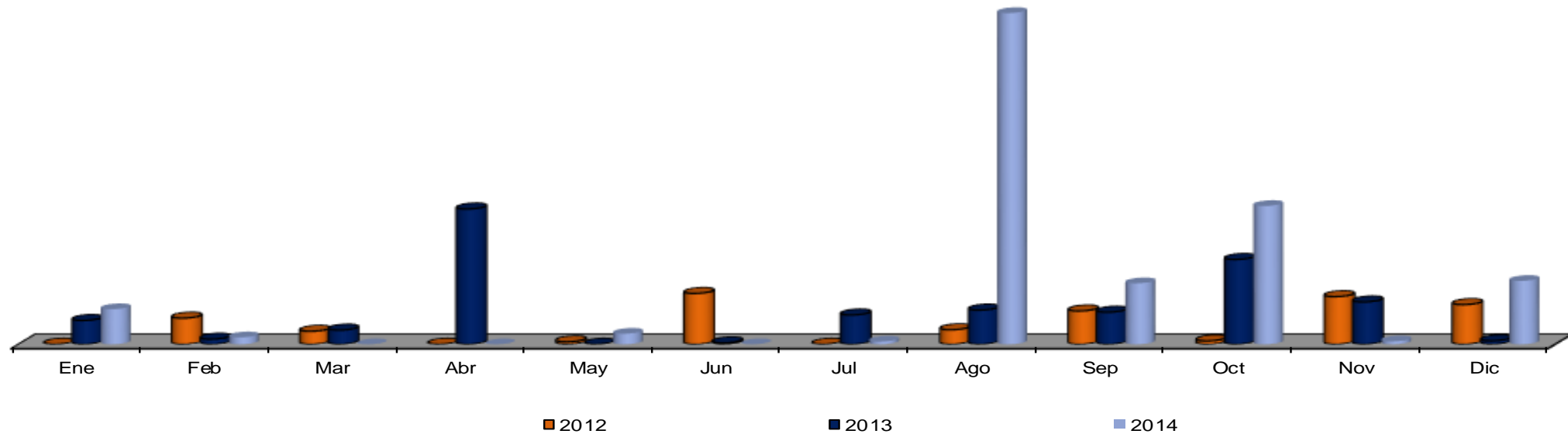

Ingresos generados por las SANCIONES de las licencias de anuncios (\$ Pesos)

Años/Meses	Ene	Feb	Mar	Abr	May	Jun	Jul	Ago	Sep	Oct	Nov	Dic	Total	Prom Mensual
2012	42,144	318,598	150,848	3,029	42,399	109,026	12,114	75,068	107,004	82,751	10,478	3,029	956,488	79,707
2013	23,066	25,904	0	0	171,505	16,837	12,952	453,320	10,297	1,619	29,466	19,190	764,156	63,680
2014	99,670	53,832	6,729	0	0	55,716	0	0	11,776	16,823	53,832	185,048	483,425	40,285

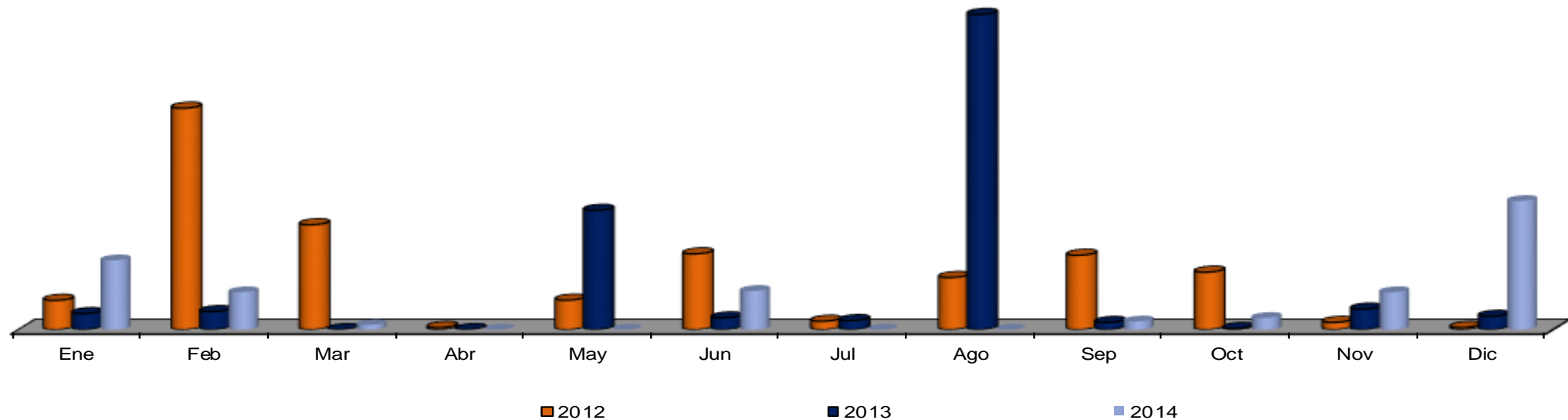

Ingresos generados en la limpieza de eventos en vía pública (\$ Pesos)

Años/Meses	Ene	Feb	Mar	Abr	May	Jun	Jul	Ago	Sep	Oct	Nov	Dic	Total	Prom Mensual
2012													0	#¡DIV/0!
2013													0	#¡DIV/0!
2014	6,729	13,458	3,856	6,279	23,552	11,458	0	6,729	3,365	13,458	6,729	6,729	102,341	8,528

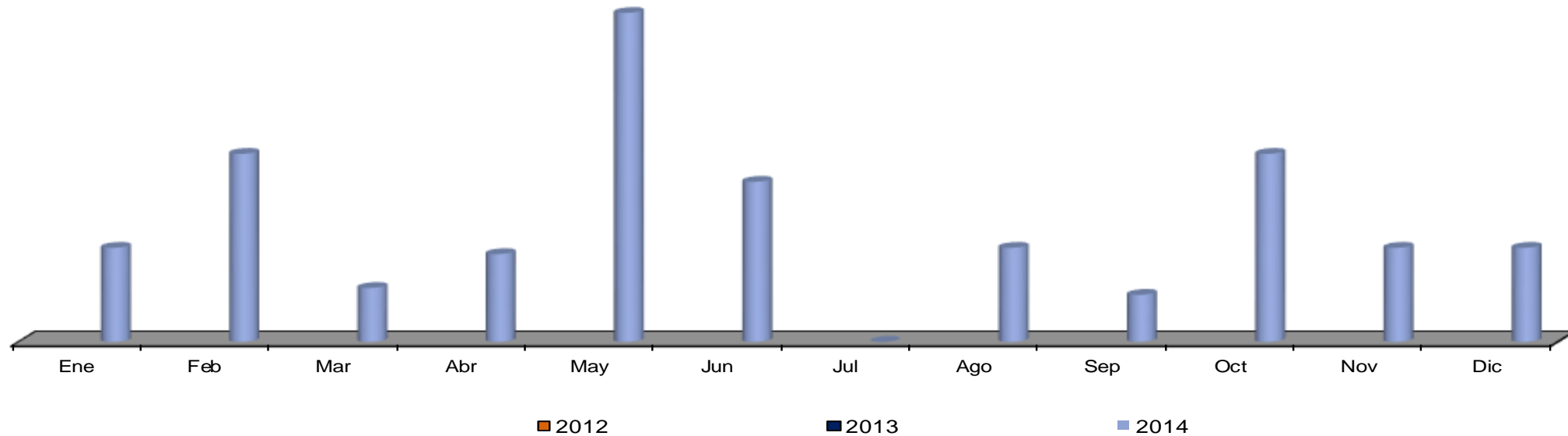

NOTA: Este indicador no existía anteriormente

POA

Ingresos totales por licencias de anuncios, sanciones y recargos (\$ Pesos)

Años/Meses	Ene	Feb	Mar	Abr	May	Jun	Jul	Ago	Sep	Oct	Nov	Dic	Total	Prom Mensual
2013	513,703	401,650	706,017	82,901	904,396	241,680	696,032	611,541	786,800	278,708	635,420	328,190	6,187,038	515,587
Meta 2014	497,927	497,927	497,927	497,927	497,927	497,927	497,927	497,927	497,927	497,927	497,927	497,927	5,975,124	497,927
Real 2014	434,211	318,090	497,038	97,242	474,175	634,390	315,188	633,463	533,510	416,326	556,659	431,048	5,341,339	445,112
Diferencia	-63,716	-179,837	-889	-400,685	-23,752	136,463	-182,739	135,536	35,583	-81,601	58,732	-66,879	-633,785	
Dif %	-13%	-36%	0%	-80%	-5%	27%	-37%	27%	7%	-16%	12%	-13%		

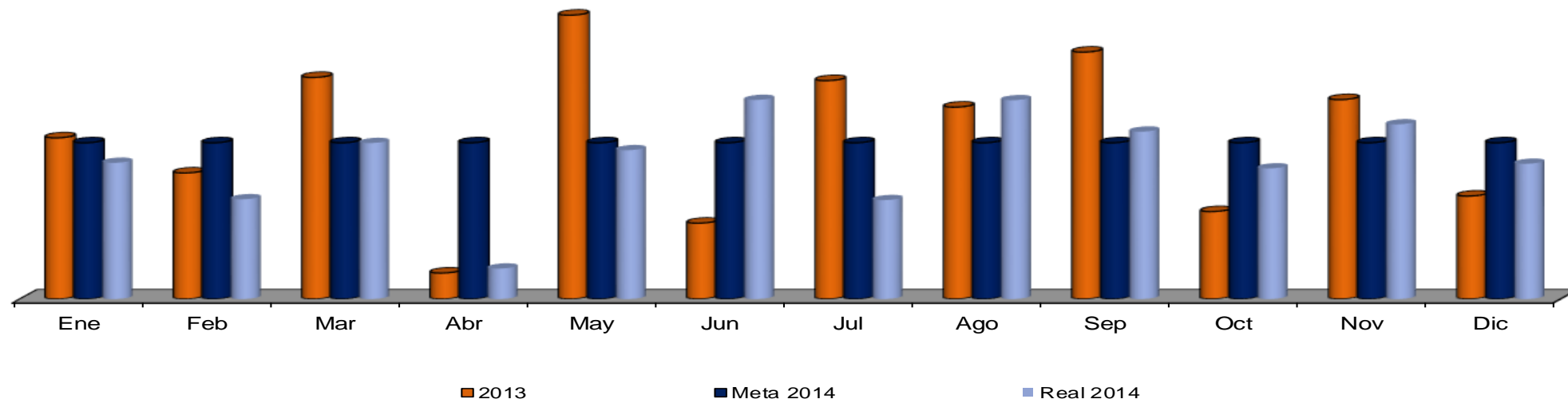

Retiro de pendones y/o mantas (pza.)

Años/Meses	Ene	Feb	Mar	Abr	May	Jun	Jul	Ago	Sep	Oct	Nov	Dic	Total	Prom Mensual
2012	376	100	34	325	950	178	173	121	126	437	105	102	3,027	252
2013	8	37	229	266	155	296	90	181	262	246	114	141	2,025	169
2014	511	92	217	37	13	110	151	348	28	25	130	10	1,672	139

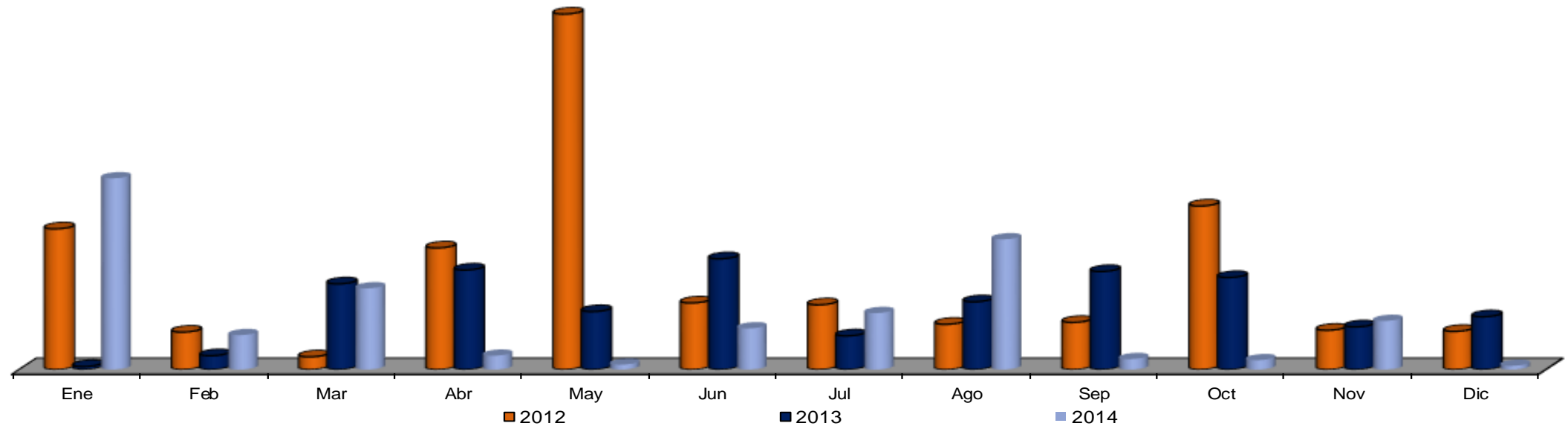

Retiro de pegotes (pza.)

Años/Meses	Ene	Feb	Mar	Abr	May	Jun	Jul	Ago	Sep	Oct	Nov	Dic	Total	Prom Mensual
2012	553	595	1,268	698	1,392	117	378	197	201	837	28	236	6,500	542
2013	272	188	245	97	992	361	596	307	59	124	551	100	3,892	324
2014	361	14	785	169	176	720	561	12	53	33	500	30	3,414	285

