

SECRETARÍA DE
**SERVICIOS
PÚBLICOS**



SAN PEDRO

G A R Z A G A R C Í A

INDICADORES

Marzo 2014

SECRETARÍA DE
**SERVICIOS
PÚBLICOS**



SAN PEDRO

G A R Z A G A R C Í A

Dirección Operativa

Vialidad Segura



Vialidad segura: Bacheo preventivo y correctivo (M²)

Años/Meses	Ene	Feb	Mar	Abr	May	Jun	Jul	Ago	Sep	Oct	Nov	Dic	Total	Prom Mensual
2013	3,022	3,363	3,226	3,809	3,133	2,473	2,754	2,049	2,881	2,789	1,922	1,605	33,026	2,752
Meta 2014	2,752	2,752	2,752	2,752	2,752	2,752	2,752	2,752	2,752	2,752	2,752	2,752	33,024	2,752
Real 2014	2,241	1,641	2,595										6,477	2,159
Diferencia	-511	-1,111	-157										-26,547	
Dif %	-23%	-68%	-6%											

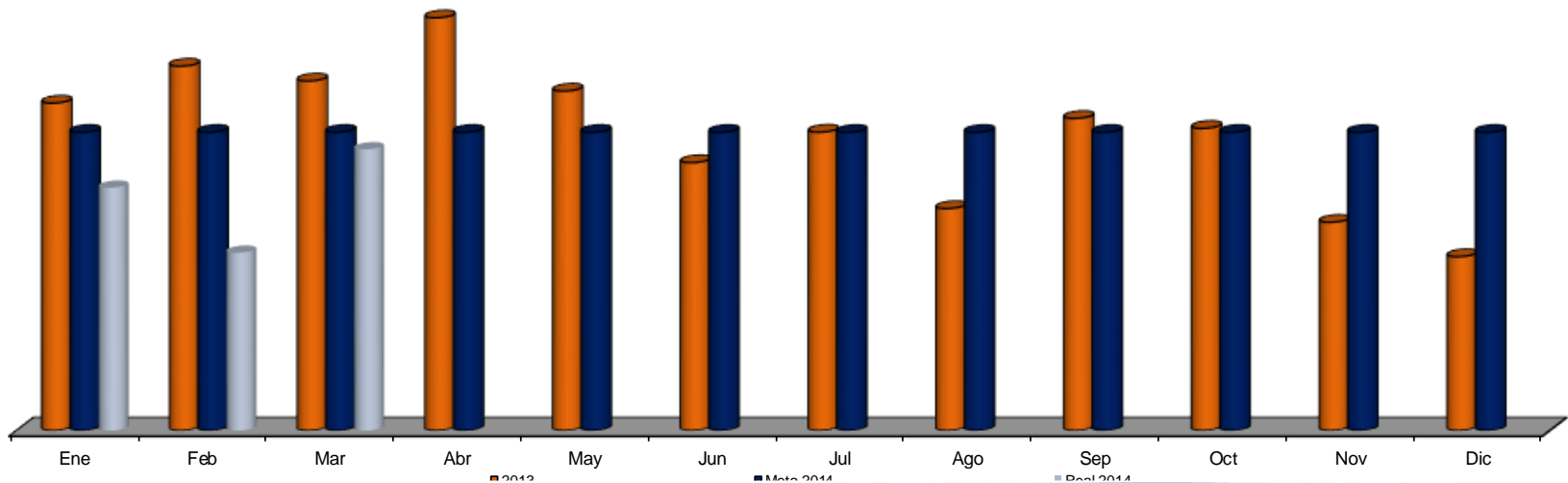

**Vialidad segura:
Escombro retirado en la vía pública incluye producto del bacheo (M³)**

Años/Meses	Ene	Feb	Mar	Abr	May	Jun	Jul	Ago	Sep	Oct	Nov	Dic	Total	Prom Mensual
2012	485	653	413	1,086	1,047	692	422	424	221	138	267	238	6,085	507
2013	778	170	479	577	634	723	537	810	510	1,061	186	272	6,737	561
2014	217	351	382										950	317

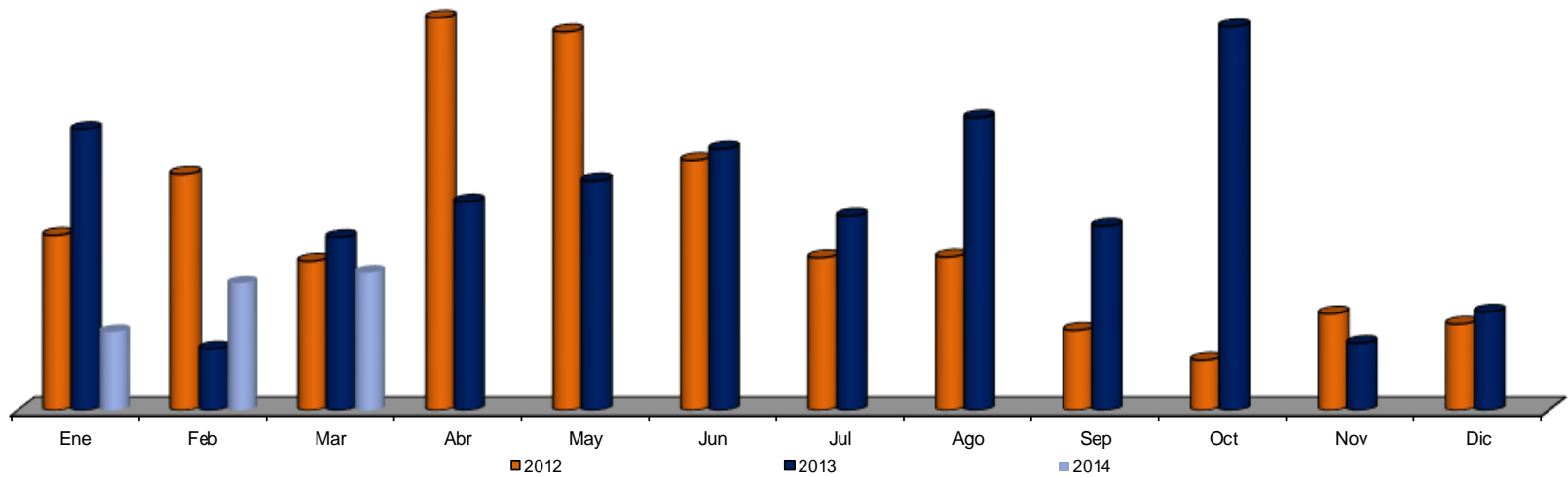

Vialidad segura: Construcción de reductores de velocidad (bordos)

■ NOTA: Este indicador no existía en el 2012

Años/Meses	Ene	Feb	Mar	Abr	May	Jun	Jul	Ago	Sep	Oct	Nov	Dic	Total	Prom Mensual
2012														
2013	0	0	22	18	5	1	9	14	3	0	5	4	81	7
2014	2	6	12										20	7

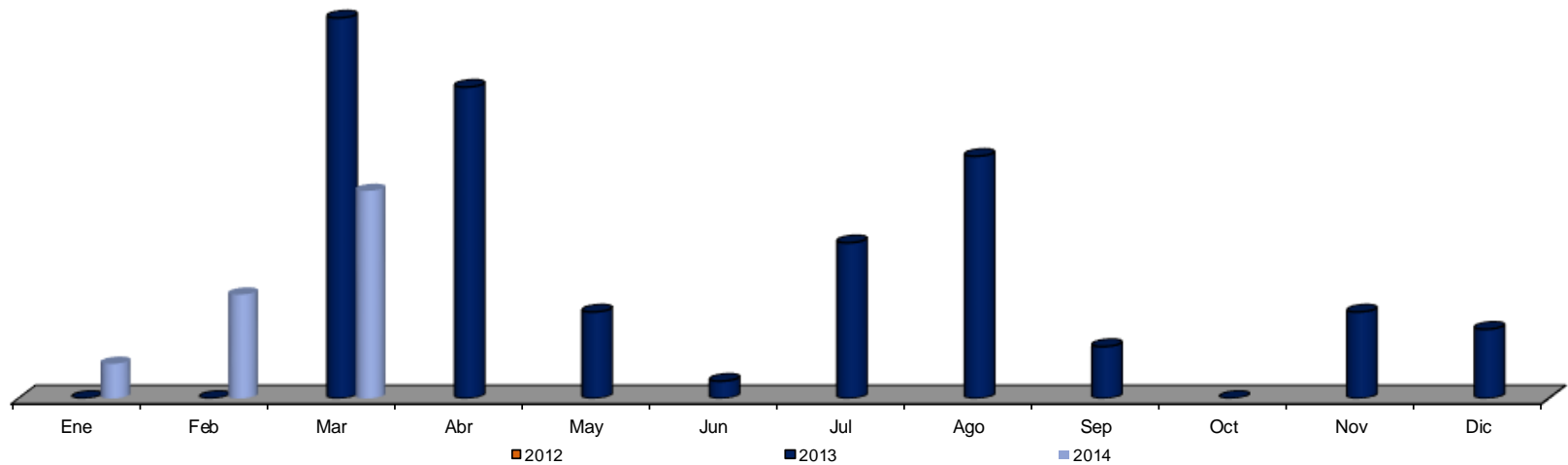

**Vialidad segura:
Limpieza de arroyo con retro (M)**

POA

Años/Meses	Ene	Feb	Mar	Abr	May	Jun	Jul	Ago	Sep	Oct	Nov	Dic	Total	Prom Mensual
2013	0	300	0	0	0	2,100	1,900	500	600	2,600	650	1,000	9,650	804
Meta 2014	1,800	1,800	1,800	0	750	750	0	0	1,800	1,800	750	750	12,000	1,000
Real 2014	500	610	730										1,840	613
Diferencia	-1,300	-1,190	-1,070										-10160	
Dif %	-72%	-66%	-59%											

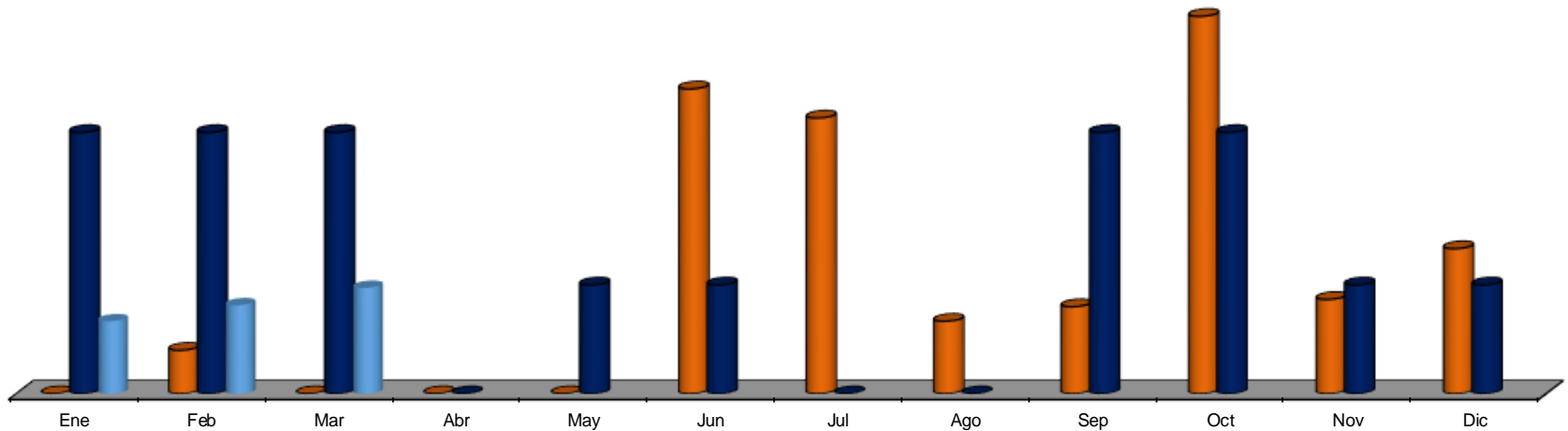

NOTA: El ancho promedio de los arroyos es de 25m

**Vialidad segura:
Limpieza a canal abierto manual (M²)**

POA

Años/Meses	Ene	Feb	Mar	Abr	May	Jun	Jul	Ago	Sep	Oct	Nov	Dic	Total	Prom Mensual
2013	0	0	20	411	272	313	290	610	2,900	365	250	500	5,931	494
Meta 2014	666	666	666	0	666	666	0	0	666	666	666	666	5,994	500
Real 2014	516	220	280										1,016	339
Diferencia	-150	-446	-386										-4,978	-327
Dif %	-23%	-67%	-58%											

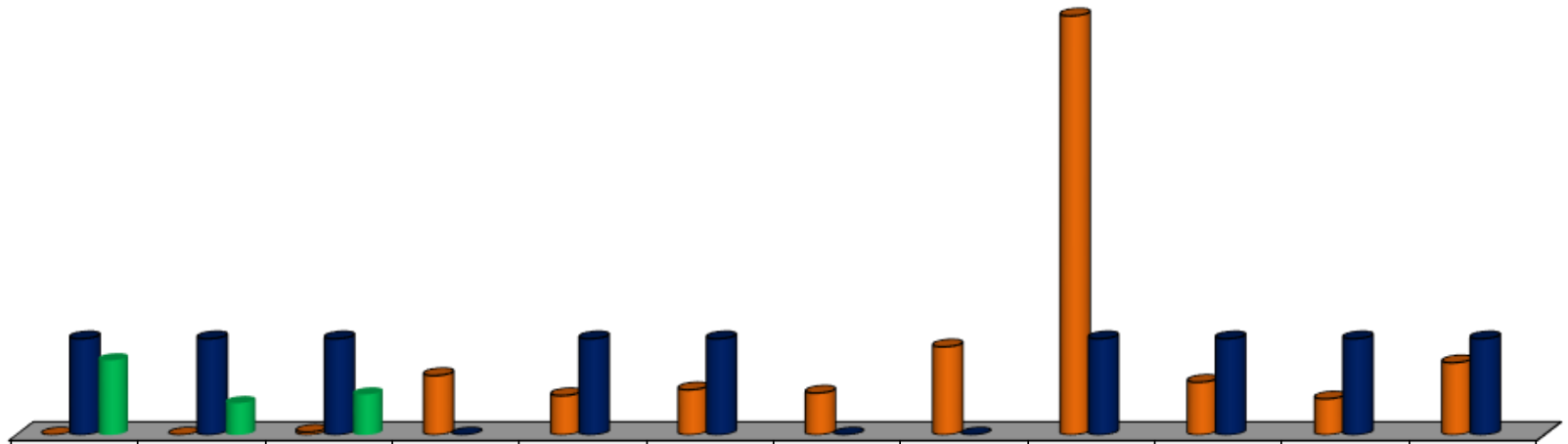

**Vialidad segura:
Azolve extraído de arroyo (M³)**

■ NOTA: Este indicador no existía en el 2012

Años/Meses	Ene	Feb	Mar	Abr	May	Jun	Jul	Ago	Sep	Oct	Nov	Dic	Total	Prom Mensual
2012														
2013	0	147	0	203	31	374	0	126	84	144	70	210	1,389	116
2014	29	126	185										340	113

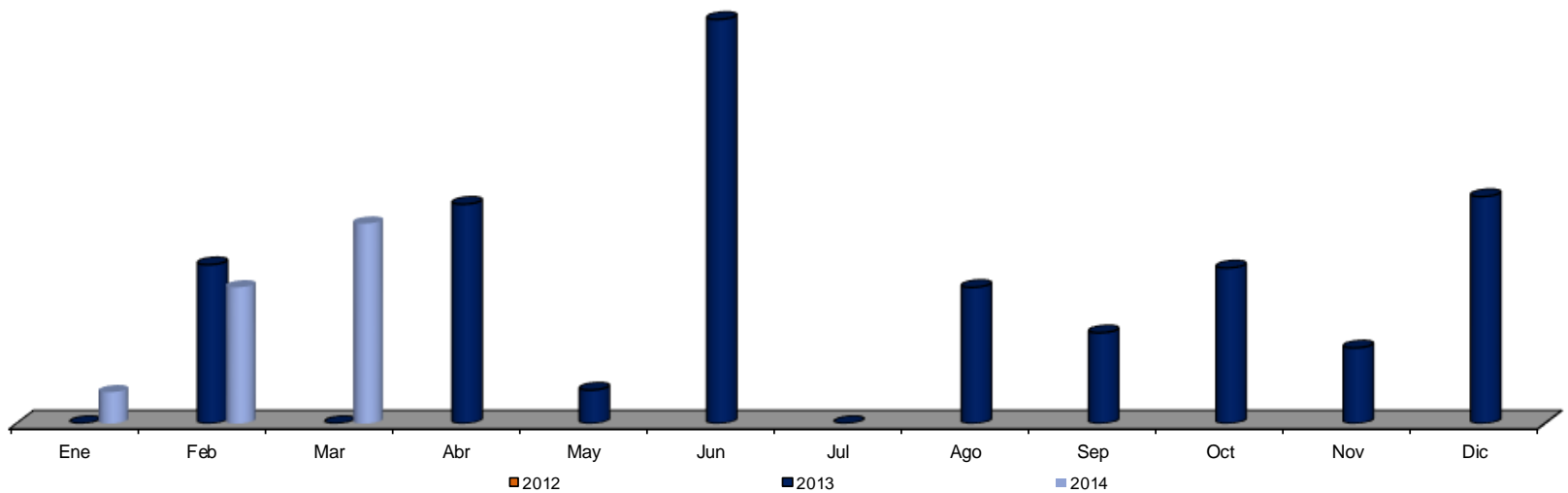

**Vialidad segura:
Limpieza rejillas-boca tormenta-pluviales (Pza.)**

POA

Años/Meses	Ene	Feb	Mar	Abr	May	Jun	Jul	Ago	Sep	Oct	Nov	Dic	Total	Prom Mensual
2013	19	0	0	6	45	62	96	263	445	60	100	0	1,096	91
Meta 2014	133	0	0	133	133	133	133	133	133	133	133	0	1,197	100
Real 2014	90	280	530										900	300
Diferencia	-43	280	530										-297	
Dif %	-32%	#¡DIV/0!	#¡DIV/0!											

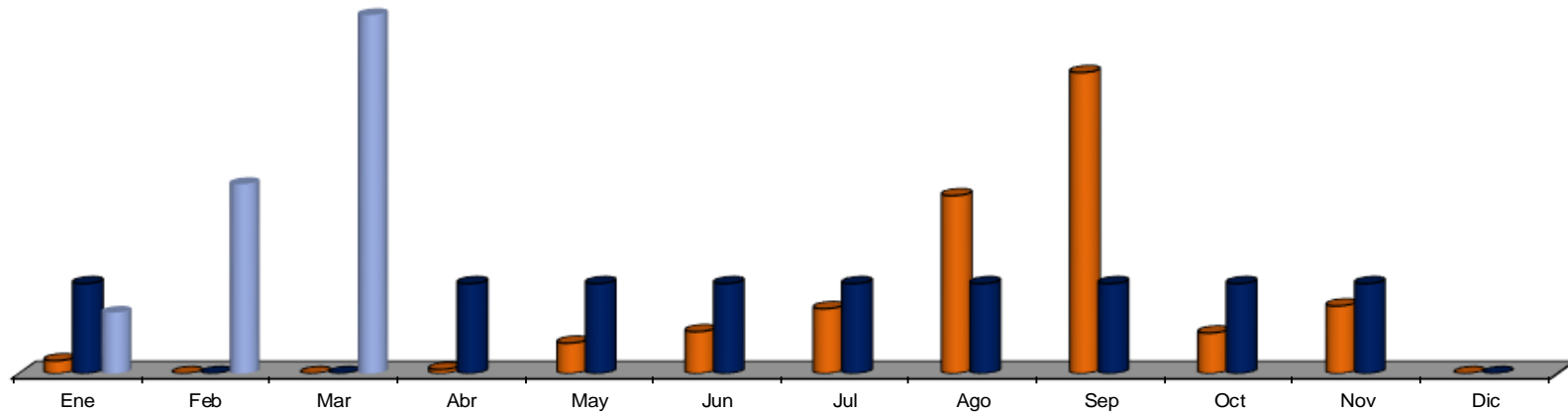

**Vialidad segura:
Reparación de banquetas (M²)**

■ NOTA: Este indicador no existía en el 2012

Años/Meses	Ene	Feb	Mar	Abr	May	Jun	Jul	Ago	Sep	Oct	Nov	Dic	Total	Prom Mensual
2012														
2013	44	0	64	0	0	14	0	0	0	24	0	36	182	15
2014	27	4	0										31	10

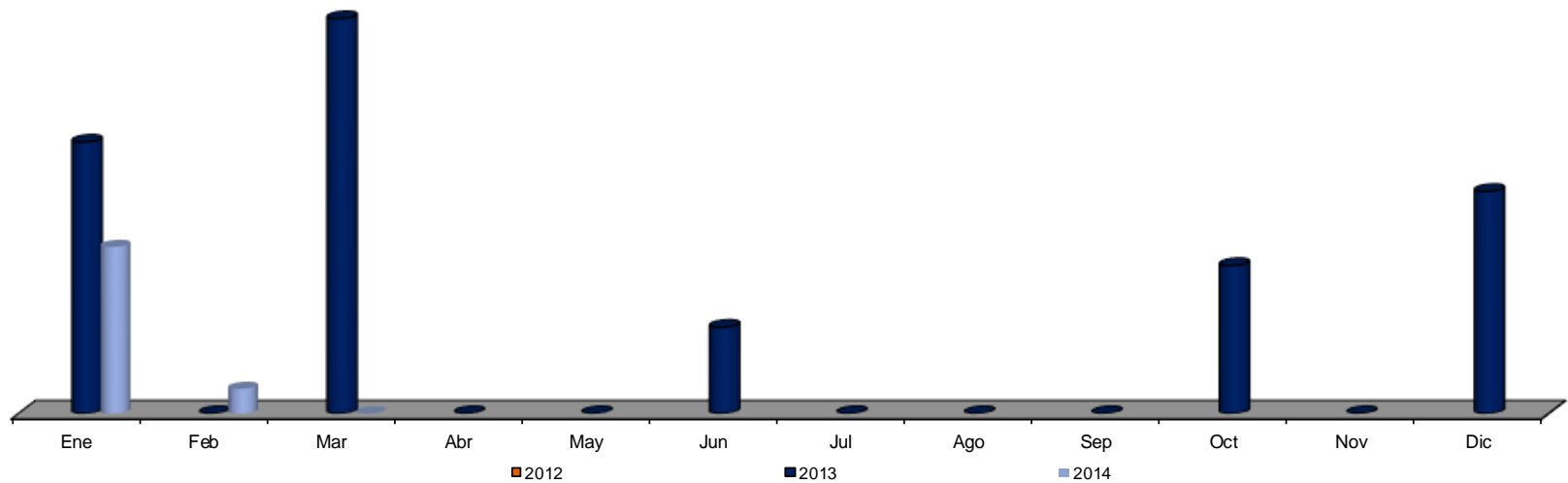

**Vialidad segura:
Reparación de cordones (M)**

POA

Años/Meses	Ene	Feb	Mar	Abr	May	Jun	Jul	Ago	Sep	Oct	Nov	Dic	Total	Prom Mensual
2013	12	2	7	5	17	35	12	3	0	42	0	53	188	16
Meta 2014	48	48	48	48	48	48	48	48	0	48	0	48	480	40
Real 2014	45	0	25										70	23
Diferencia	-3	-48	-23										-410	
Dif %	-6%	-100%	-48%											

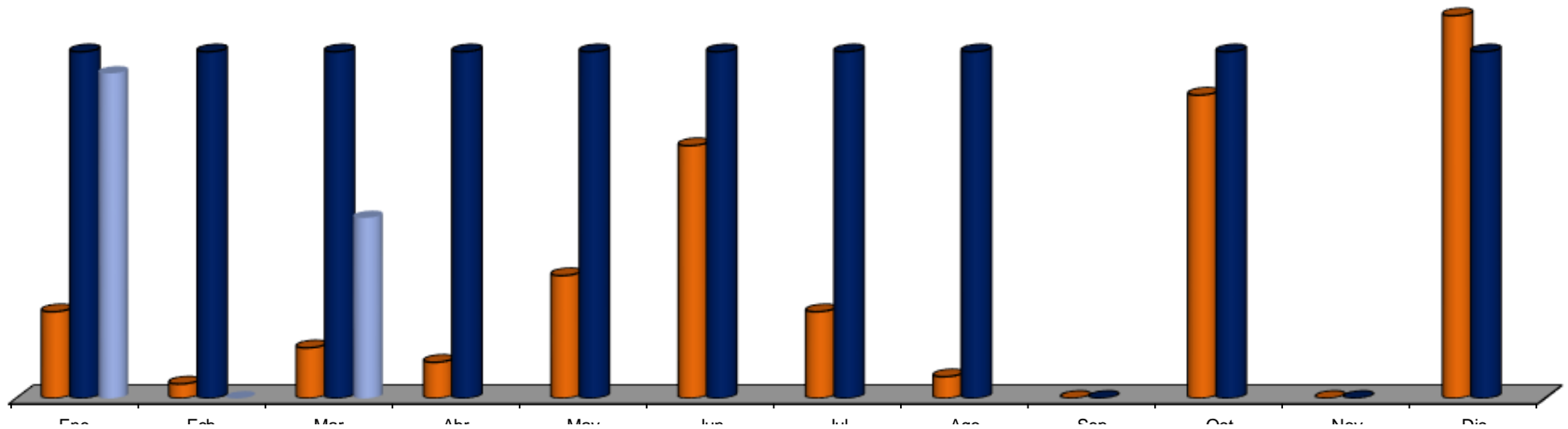

Vialidad segura: Construcción de cordones (M)

■ NOTA: Este indicador no existía en el 2012

Años/Meses	Ene	Feb	Mar	Abr	May	Jun	Jul	Ago	Sep	Oct	Nov	Dic	Total	Prom Mensual
2012														
2013	61	0	93	92	0	52	24	0	37	257	0	0	616	51
2014	41	134	174										349	116

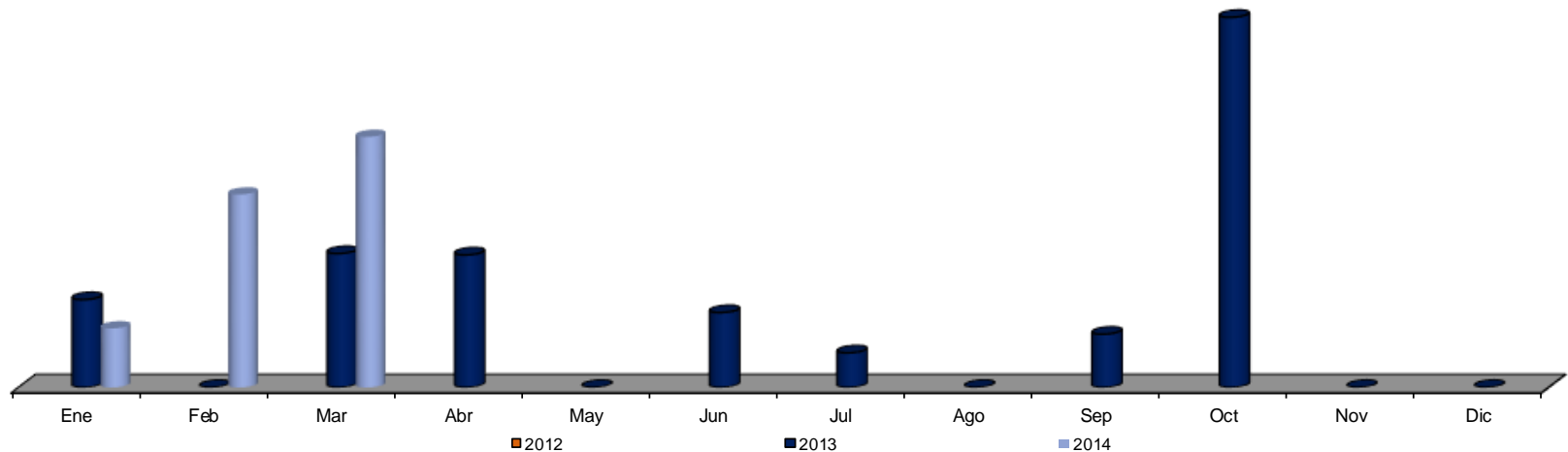

San Pedro Iluminado



**Alumbrado:
Mantenimiento correctivo a luminarias**

Años/Meses	Ene	Feb	Mar	Abr	May	Jun	Jul	Ago	Sep	Oct	Nov	Dic	Total	Prom Mensual
2013	699	735	808	905	1,051	721	900	825	1,180	2,067	847	913	11,651	971
Meta 2014	971	971	971	971	971	971	971	971	971	971	971	971	11,652	971
Real 2014	984	1,096	1,297										3,377	1,126
Diferencia	13	125	326										-8,275	
Dif %	1%	13%	34%											

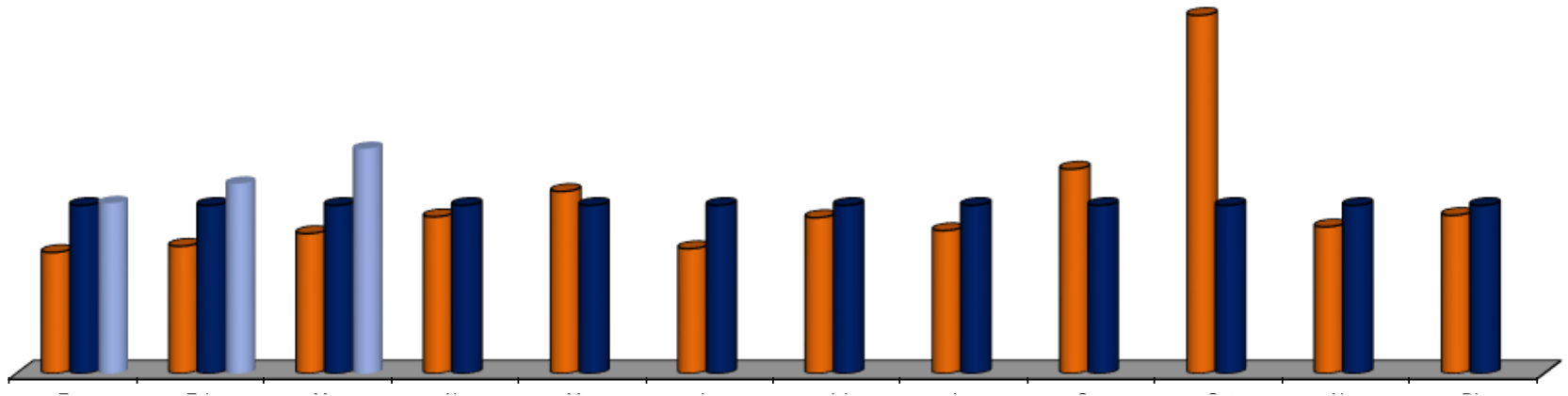

**Alumbrado:
Mantenimiento preventivo a luminarias**

POA

Años/Meses	Ene	Feb	Mar	Abr	May	Jun	Jul	Ago	Sep	Oct	Nov	Dic	Total	Prom Mensual
2013	138	65	212	167	134	67	91	84	125	152	72	113	1,420	118
Meta 2014	118	118	118	118	118	118	118	118	118	118	118	118	1,416	118
Real 2014	217	183	130										530	177
Diferencia	99	65	12										-886	
Dif %	84%	55%	10%											

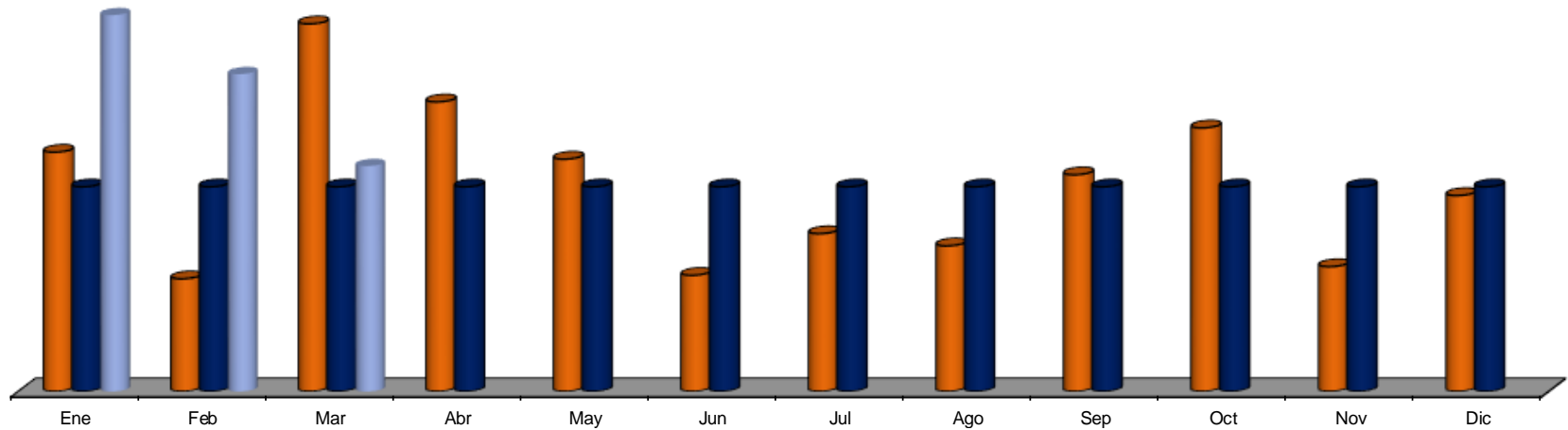

Alumbrado:

Mantenimiento Preventivo y Correctivo a luminarias

■ NOTA: Este indicador mantiene la forma anterior conjunta para el comparativo 2012

Años/Meses	Ene	Feb	Mar	Abr	May	Jun	Jul	Ago	Sep	Oct	Nov	Dic	Total	Prom Mensual
2012	865	709	1,068	853	1,213	933	920	800	1,021	1,066	723	798	10,969	914
2013	837	800	1,020	1,072	1,185	788	991	909	1,305	2,219	919	1,026	13,071	1,089
2014	1,201	1,279	1,427										3,907	1,302

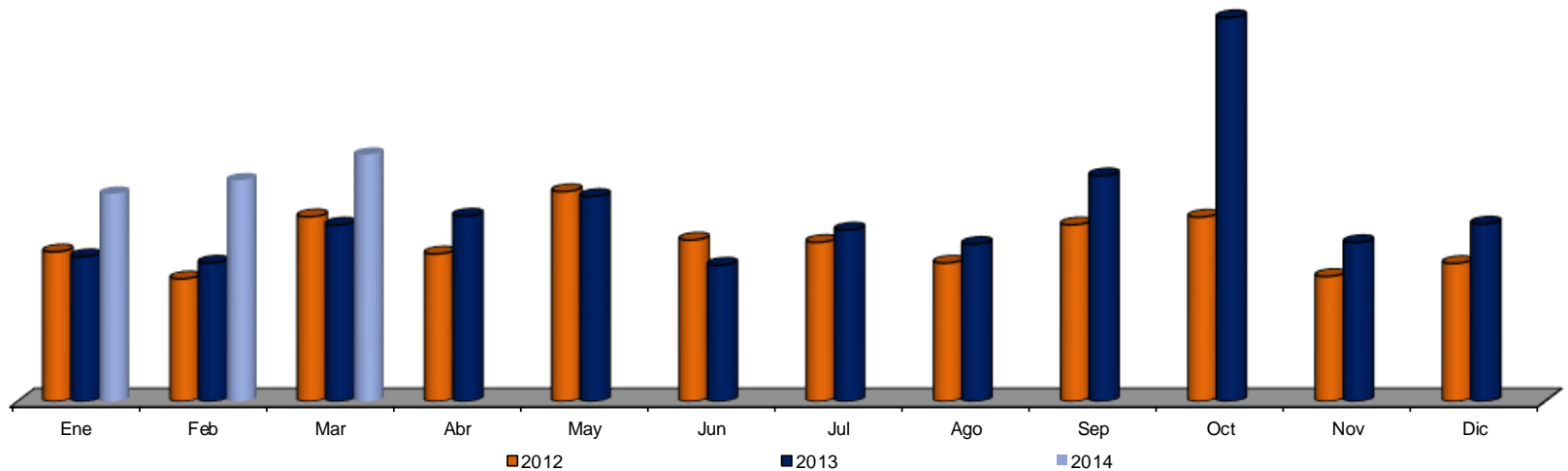

**Alumbrado:
Reposición de arbotantes (nuevos) (Pza.)**

POA

Años/Meses	Ene	Feb	Mar	Abr	May	Jun	Jul	Ago	Sep	Oct	Nov	Dic	Total	Prom Mensual
2013	10	3	0	16	4	0	13	1	0	5	0	3	55	5
Meta 2014	5	5	5	5	5	5	5	5	5	5	5	5	60	5
Real 2014	1	0	17										18	6
Diferencia	-4	-5	12											
Dif %	-80%	-100%	240%											

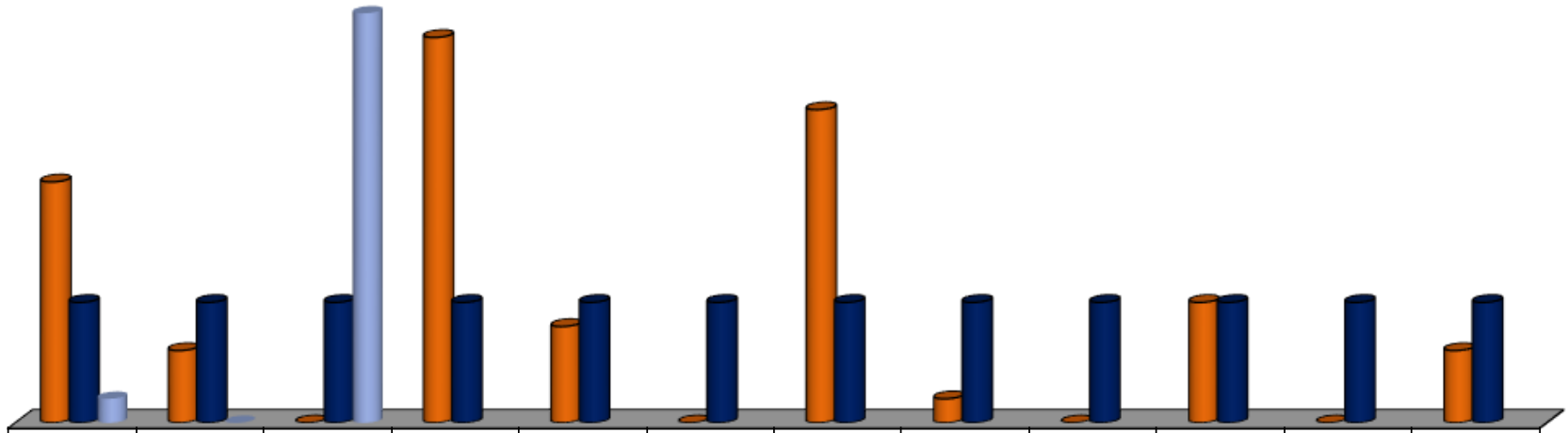

**Alumbrado:
Instalación de luminarias rehabilitadas (Pza.)**

■ NOTA: Este indicador no existía en el 2012

Años/Meses	Ene	Feb	Mar	Abr	May	Jun	Jul	Ago	Sep	Oct	Nov	Dic	Total	Prom Mensual
2012														
2013	5	31	11	36	43	20	23	20	29	22	2	10	252	21
2014	10	16	22										48	16

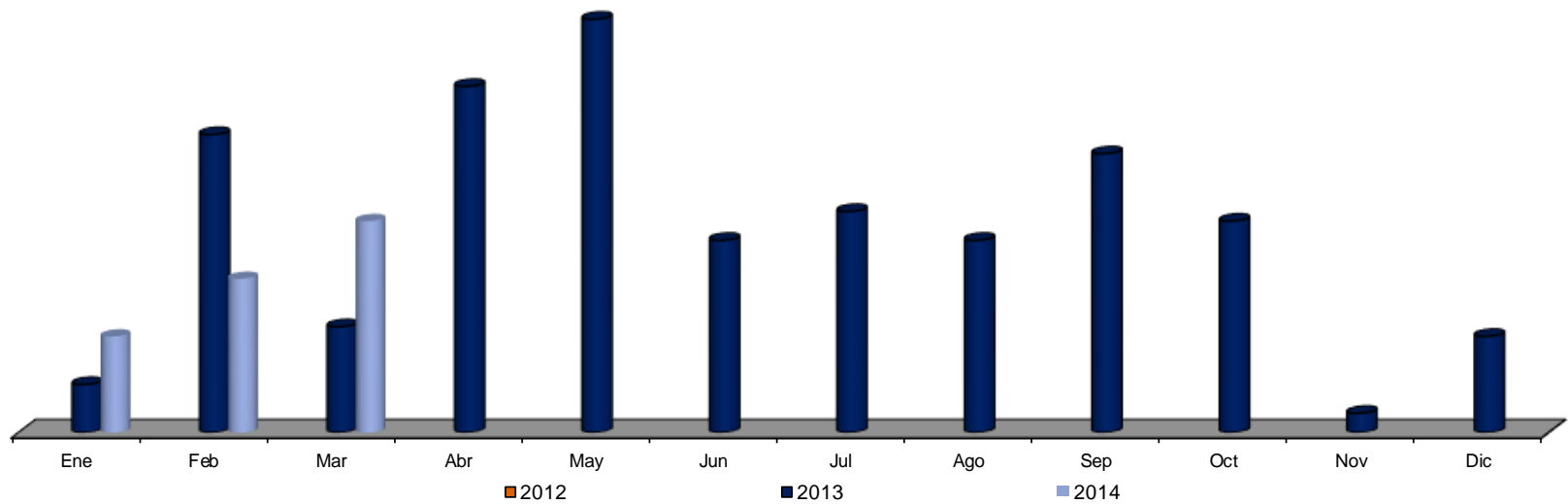

Alumbrado: Rehabilitación de arbotantes (Pza.)

Años/Meses	Ene	Feb	Mar	Abr	May	Jun	Jul	Ago	Sep	Oct	Nov	Dic	Total	Prom Mensual
2012	14	17	4	18	17	15	11	8	5	5	8	4	126	11
2013	4	15	13	9	16	19	1	13	11	12	2	8	123	10
2014	4	5	13										22	7

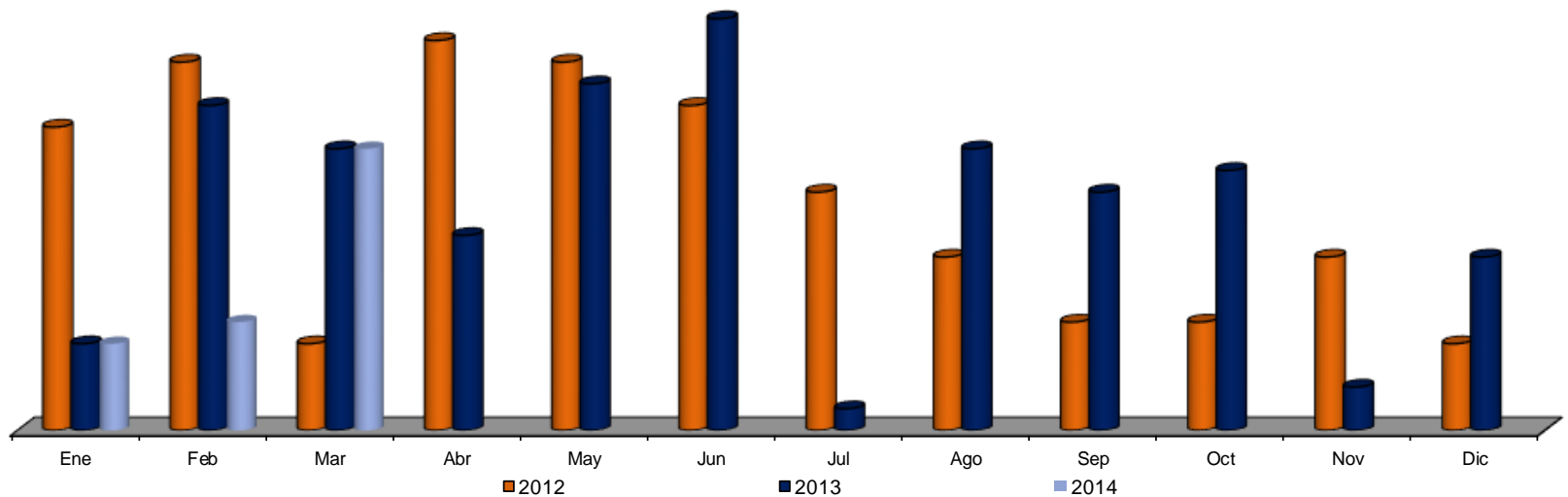

**Alumbrado:
Cambio de focos (Pza.)**

■ NOTA: Este indicador no existía en el 2012

Años/Meses	Ene	Feb	Mar	Abr	May	Jun	Jul	Ago	Sep	Oct	Nov	Dic	Total	Prom Mensual
2012													0	#¡DIV/0!
2013	335	372	449	445	414	280	368	333	375	419	180	263	4,233	353
2014	304	413	369										1,086	362

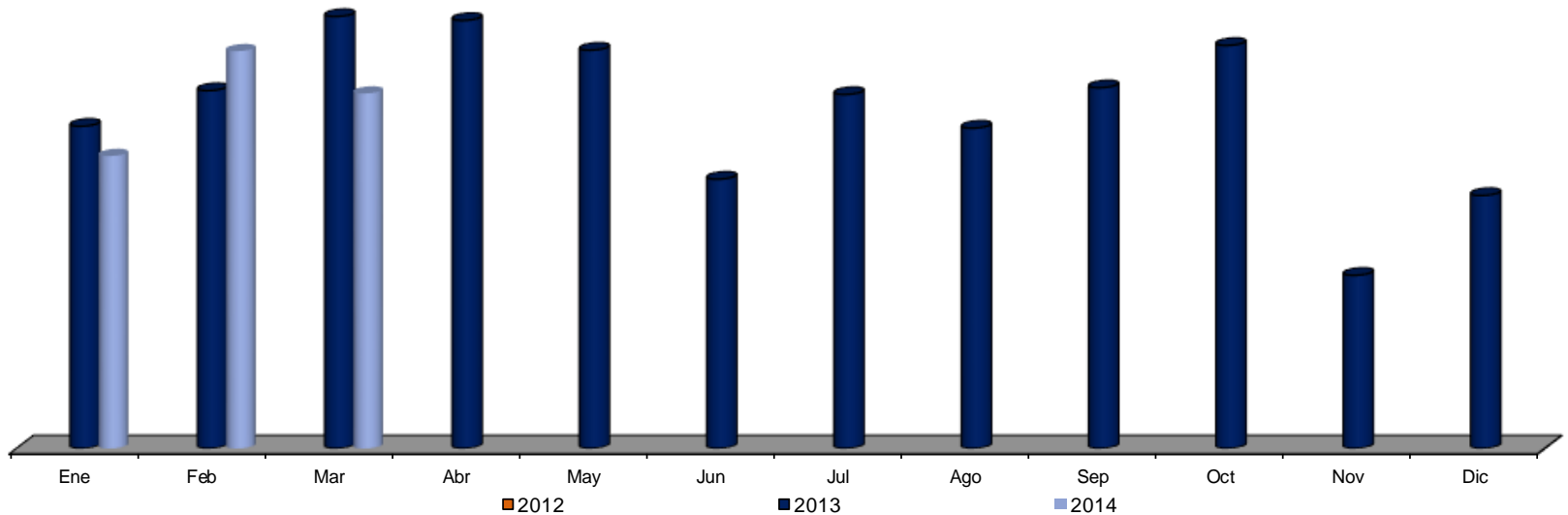

**Alumbrado:
Cambio de balastro (Pza.)**

■ NOTA: Este indicador no existía en el 2012

Años/Meses	Ene	Feb	Mar	Abr	May	Jun	Jul	Ago	Sep	Oct	Nov	Dic	Total	Prom Mensual
2012													0	#¡DIV/0!
2013	117	112	161	228	150	155	178	154	170	207	88	134	1,854	155
2014	109	162	155										426	142

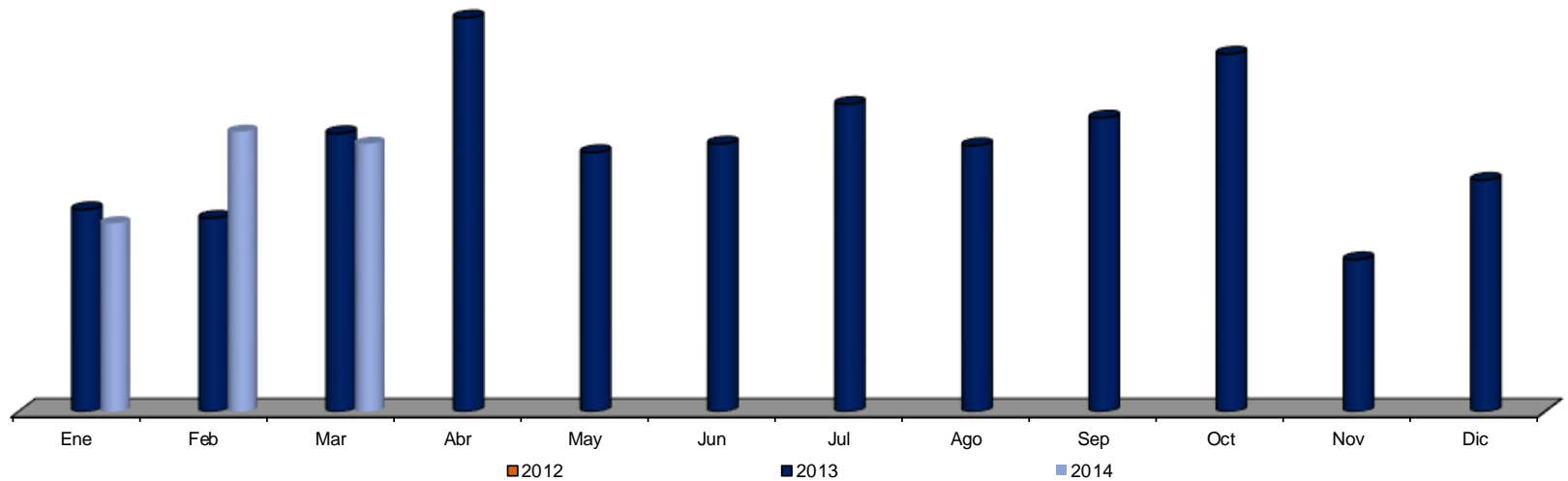

Alumbrado: Cambio de focos y Balastos (Pza.)

■ NOTA: Este indicador mantiene la forma anterior conjunta para el comparativo 2012

Años/Meses	Ene	Feb	Mar	Abr	May	Jun	Jul	Ago	Sep	Oct	Nov	Dic	Total	Prom Mensual
2012	540	339	615	512	598	459	494	297	323	545	411	417	5,550	463
2013	452	484	610	673	564	435	546	487	545	626	268	397	6,087	507
2014	413	575	524										1,512	504

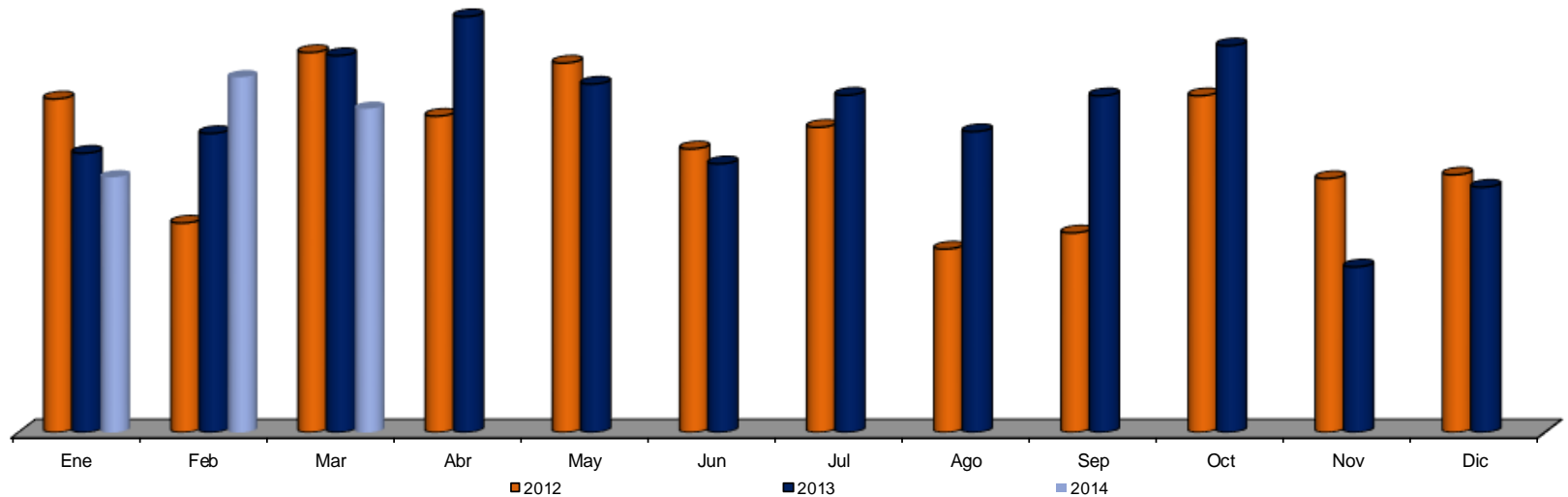

**Alumbrado:
Pintura de arbotantes (Pza.)**

POA

Años/Meses	Ene	Feb	Mar	Abr	May	Jun	Jul	Ago	Sep	Oct	Nov	Dic	Total	Prom Mensual
2013	25	144	247	281	72	286	365	64	62	3	2	5	1,556	130
Meta 2014	130	130	130	130	130	130	130	130	130	130	130	130	1,560	130
Real 2014	108	95	72										275	92
Diferencia	-22	-35	-58										-1285	
Dif %	-17%	-27%	-45%											

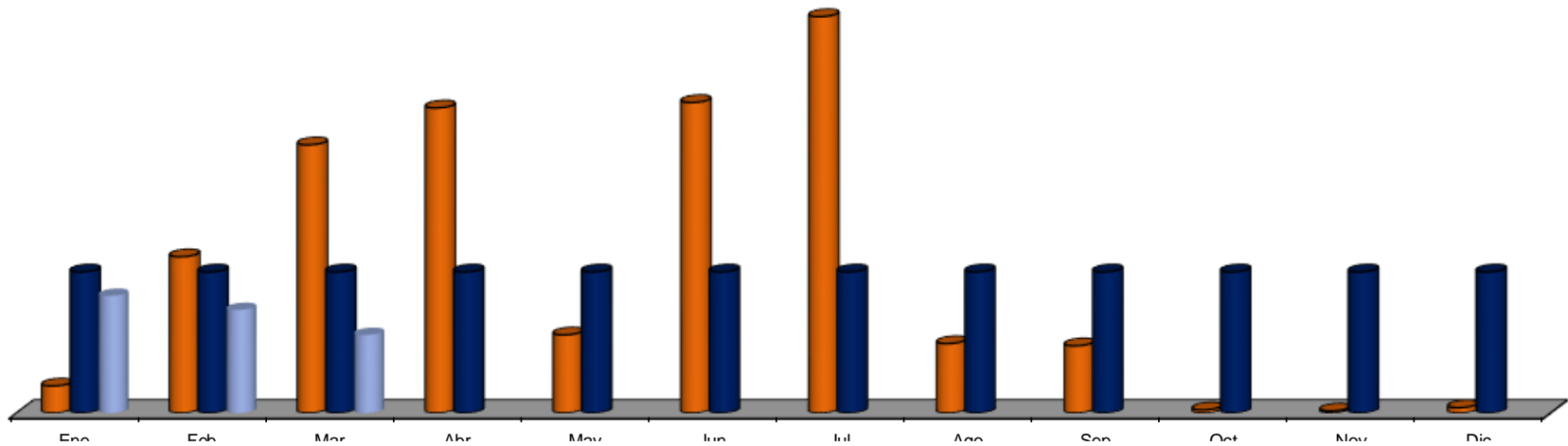

Alumbrado: Cambio de cableado por robo (M)

■ NOTA: Este indicador no existía en el 2012

Años/Meses	Ene	Feb	Mar	Abr	May	Jun	Jul	Ago	Sep	Oct	Nov	Dic	Total	Prom Mensual
2012													37,804	3,150
2013	100	636	80	70	84	1,060	286	130	300	46	100	0	2,892	241
2014	70	37	0										107	36

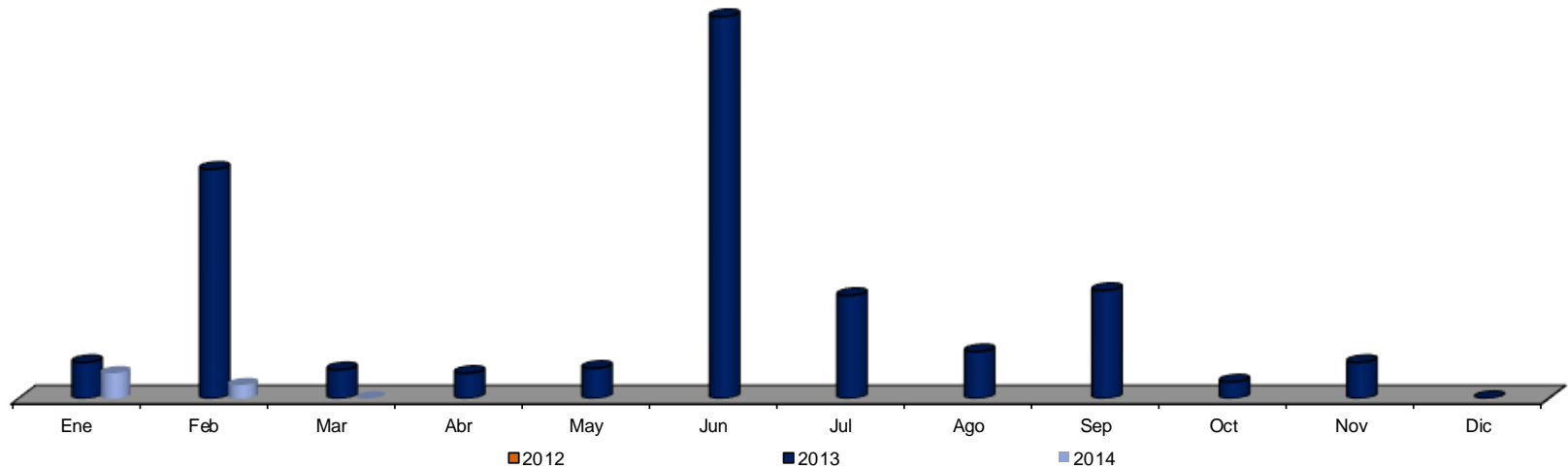

■ NOTA: El tipo de cable con el que se repone el robo cubre el doble de distancia (Aluminio 2+1)

Alumbrado:

Cambio de cableado de cobre por mantenimiento (M)

■ NOTA: Este indicador no existía en el 2012

Años/Meses	Ene	Feb	Mar	Abr	May	Jun	Jul	Ago	Sep	Oct	Nov	Dic	Total	Prom Mensual
2012													0	#¡DIV/0!
2013	1,656	2,966	2,244	2,912	2,270	1,629	3,087	888	2,177	3,498	1,562	2,133	27,022	2,252
2014	1,866	1,685	2,017										5,568	1,856

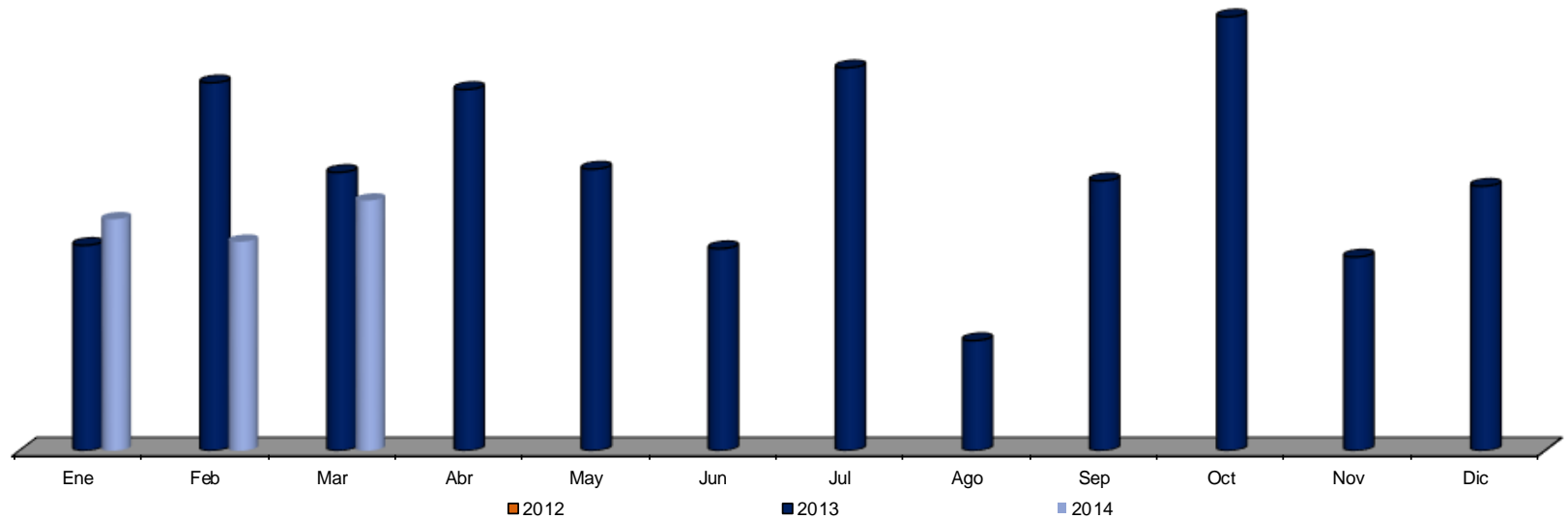

Alumbrado:

Cambio de cableado de aluminio 2+1 por mantenimiento (M)

■ NOTA: Este indicador no existía en el 2012

Años/Meses	Ene	Feb	Mar	Abr	May	Jun	Jul	Ago	Sep	Oct	Nov	Dic	Total	Prom Mensual
2012													0	#¡DIV/0!
2013							1,096	1,546	360	1,078	320	0	4,400	733
2014	474	921	825										2,220	740

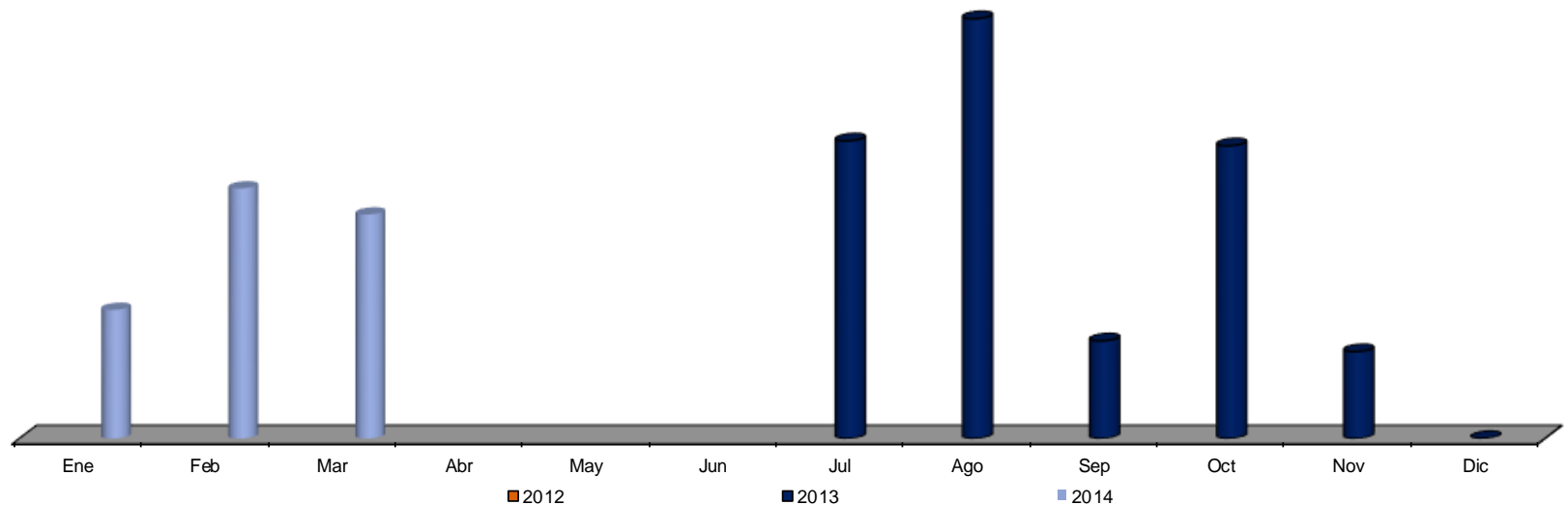

Alumbrado:

Total de cable utilizado (M)

■ NOTA: Este indicador mantiene la forma anterior conjunta para el comparativo 2012

Años/Meses	Ene	Feb	Mar	Abr	May	Jun	Jul	Ago	Sep	Oct	Nov	Dic	Total	Prom Mensual
2012	3,392	2,860	2,719	3,242	4,169	3,161	2,192	1,486	2,267	4,311	4,280	3,727	37,804	3,151
2013	1,756	3,602	2,324	2,982	2,354	2,688	4,469	2,564	2,837	4,622	1,992	2,133	34,323	2,860
2014	2,140	2,643	2,842										7,625	2,542

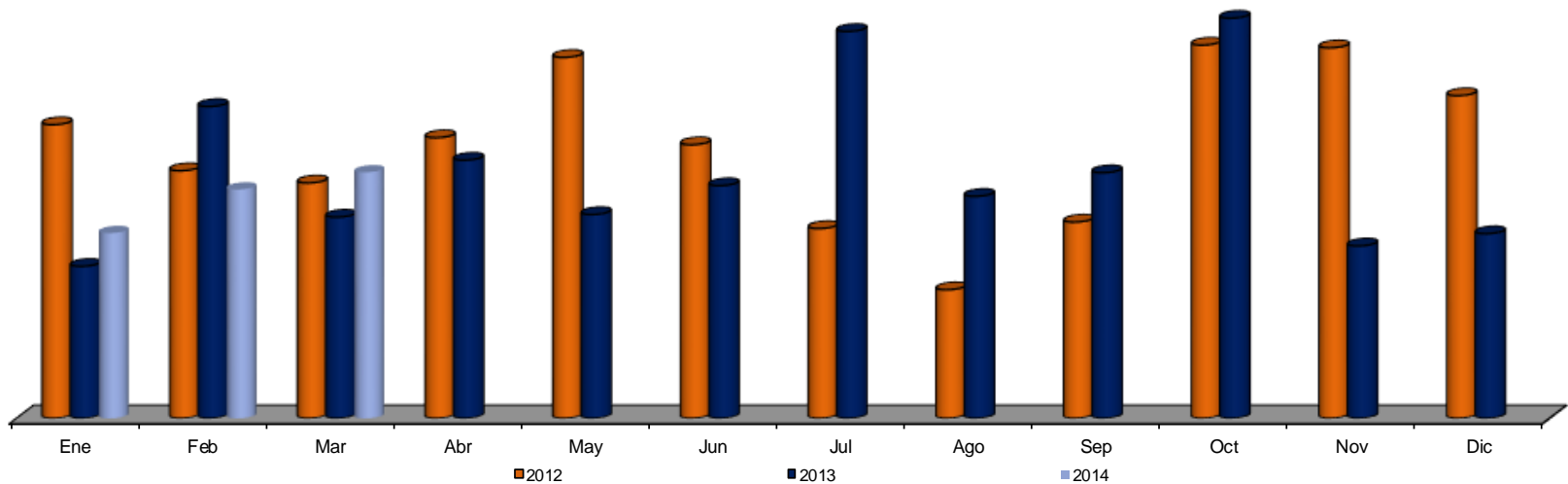

Alumbrado: Total de servicios

■ NOTA: Este indicador no existía en el 2012

(Trabajos sin material, trabajos con material, trabajos Internos con material y trabajos Internos sin material)

Años/Meses	Ene	Feb	Mar	Abr	May	Jun	Jul	Ago	Sep	Oct	Nov	Dic	Total	Prom Mensual
2012														
2013	1,961	2,827	2,184	2,274	2,380	1,907	2,563	1,956	2,161	2,219	3,260	1,026	26,718	2,227
2014	1,201	1,279	1,426										3,906	1,302

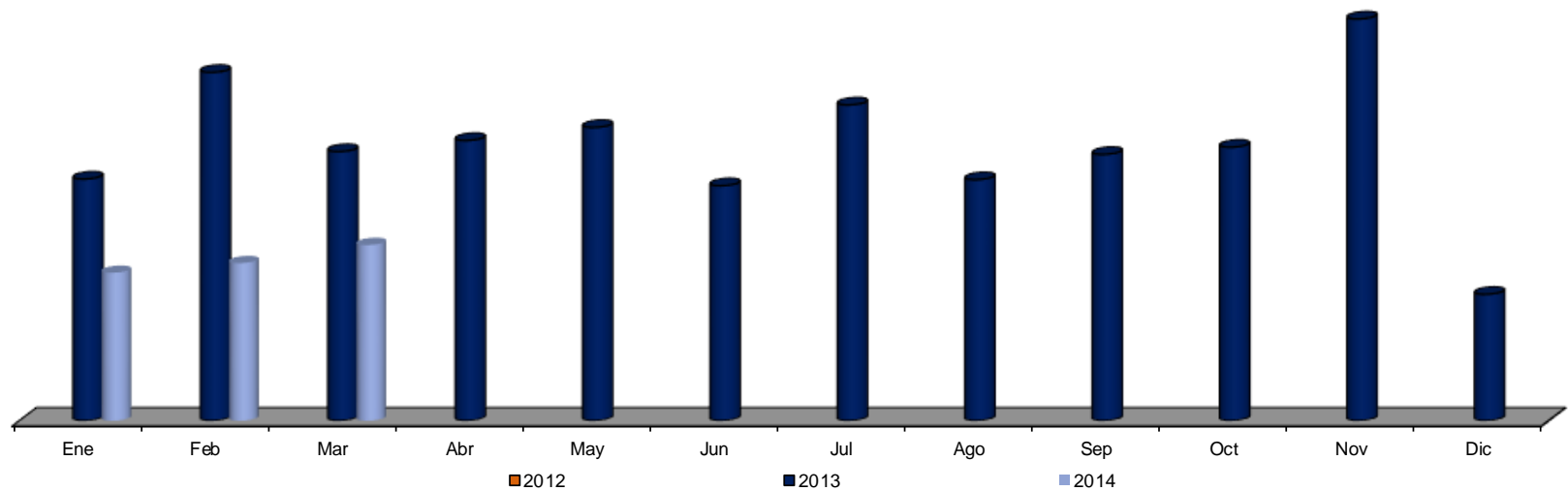

Limpia



**Limpia:
Barrido mecánico (Km)**

POA

Años/Meses	Ene	Feb	Mar	Abr	May	Jun	Jul	Ago	Sep	Oct	Nov	Dic	Total	Prom Mensual
2013	753	1,603	1,323	1,515	1,341	679	1,044	2,073	1,441	2,041	1,898	2,244	17,955	1,496
Meta 2014	1,496	1,496	1,496	1,496	1,496	1,496	1,496	1,496	1,496	1,496	1,496	1,496	17,952	1,496
Real 2014	2,260	2,336	2,480										7,076	2,359
Diferencia	764	840	984										-10876	
Dif%	51%	56%	66%											

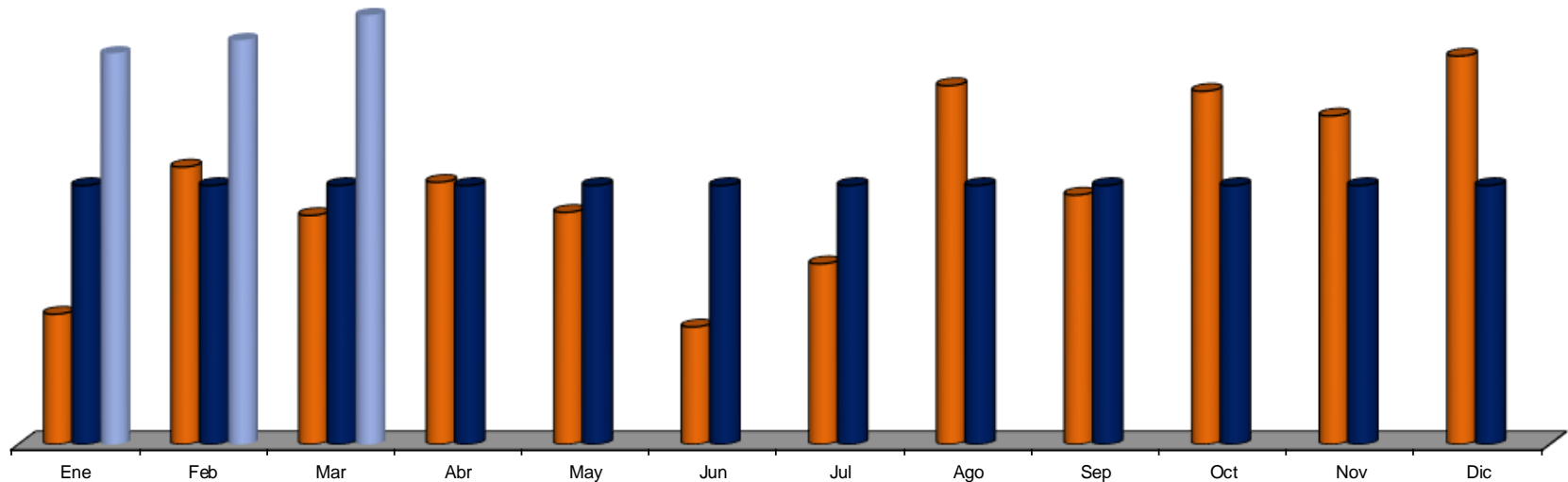

Limpia:

Producto de barrido mecánico (Ton.)

Años/Meses	Ene	Feb	Mar	Abr	May	Jun	Jul	Ago	Sep	Oct	Nov	Dic	Total	Prom Mensual
2012	167	217	176	47	120	125	218	55	93	117	92	129	1,555	130
2013	104	106	56	37	84	18	68	142	95	116	150	184	1,160	97
2014	216	176	232										624	208

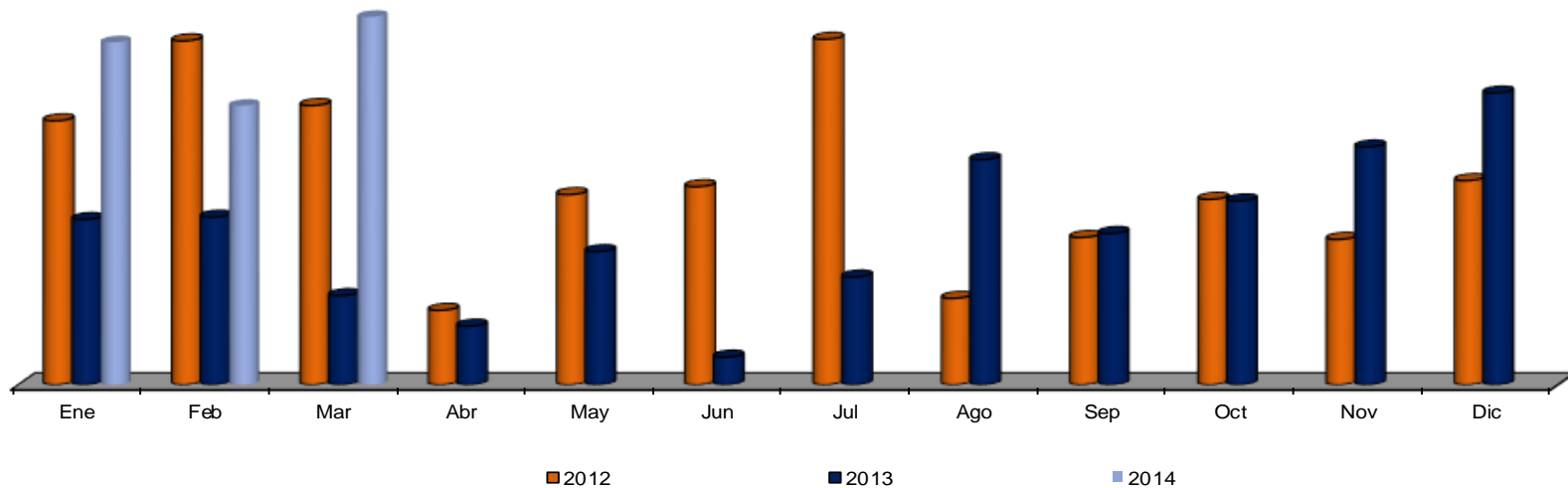

**Limpia:
Barrido manual (Km)**

POA

Años/Meses	Ene	Feb	Mar	Abr	May	Jun	Jul	Ago	Sep	Oct	Nov	Dic	Total	Prom Mensual
2013	574	532	615	650	554	552	590	593	540	629	556	568	6,953	579
Meta 2014	579	579	579	579	579	579	579	579	579	579	579	579	6,948	579
Real 2014	580	552	80										1,212	404
Diferencia	1	-27	-499										-5736	
Dif %	0%	-5%	-86%											

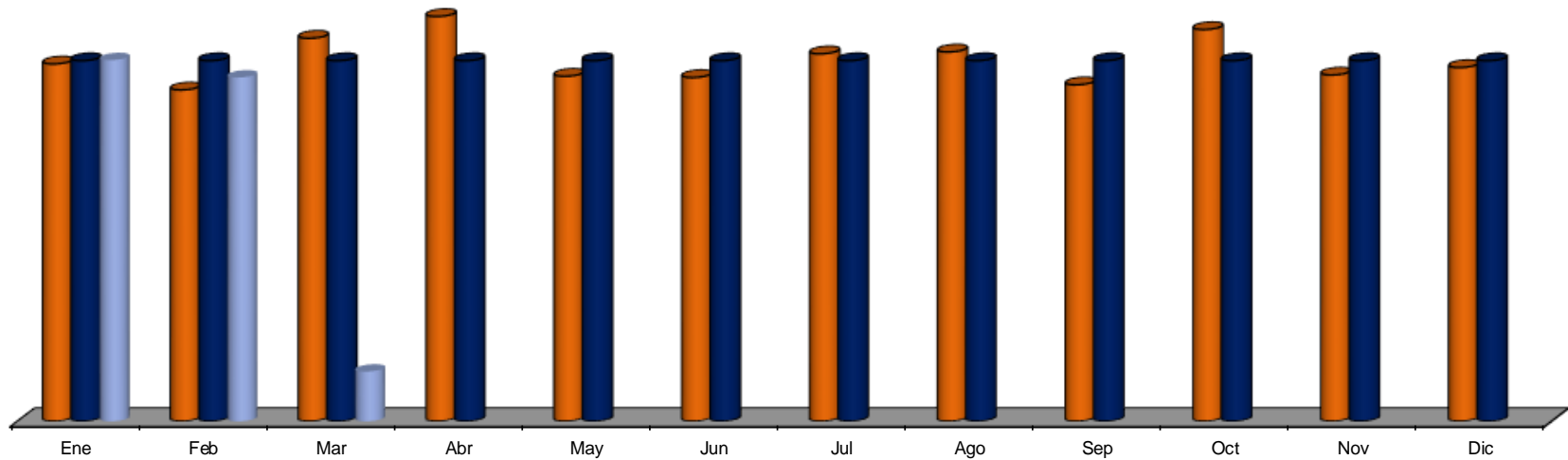

Limpiar: Producto barrido manual (Ton.)

Años/Meses	Ene	Feb	Mar	Abr	May	Jun	Jul	Ago	Sep	Oct	Nov	Dic	Total	Prom Mensual
2012	65	53	61	68	71	83	74	73	58	71	76	110	863	72
2013	94	103	90	95	76	80	93	78	99	82	77	183	1,150	96
2014	82	77	80										239	80

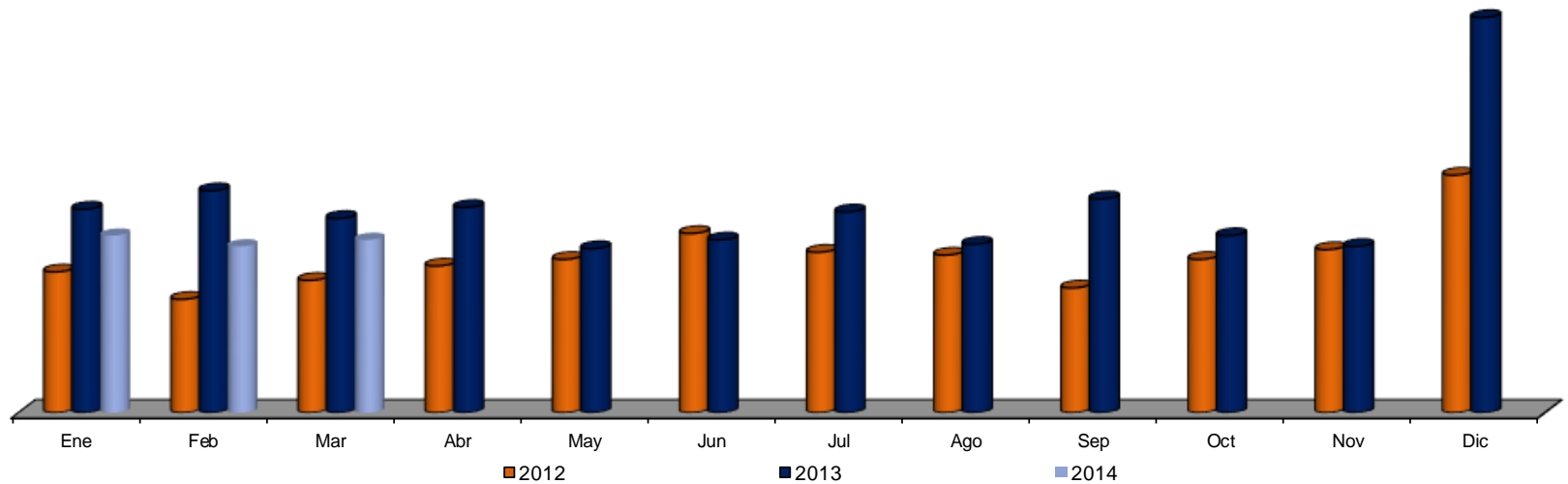

**Limpia:
Pepeña (Km)**

POA

Años/Meses	Ene	Feb	Mar	Abr	May	Jun	Jul	Ago	Sep	Oct	Nov	Dic	Total	Prom Mensual
2013	722	689	652	762	742	677	622	696	649	702	630	600	8,143	679
Meta 2014	679	679	679	679	679	679	679	679	679	679	679	679	8,148	679
Real 2014	682	619	686										1,987	662
Diferencia	3	-60	7										-6161	
Dif %	0%	-9%	1%											

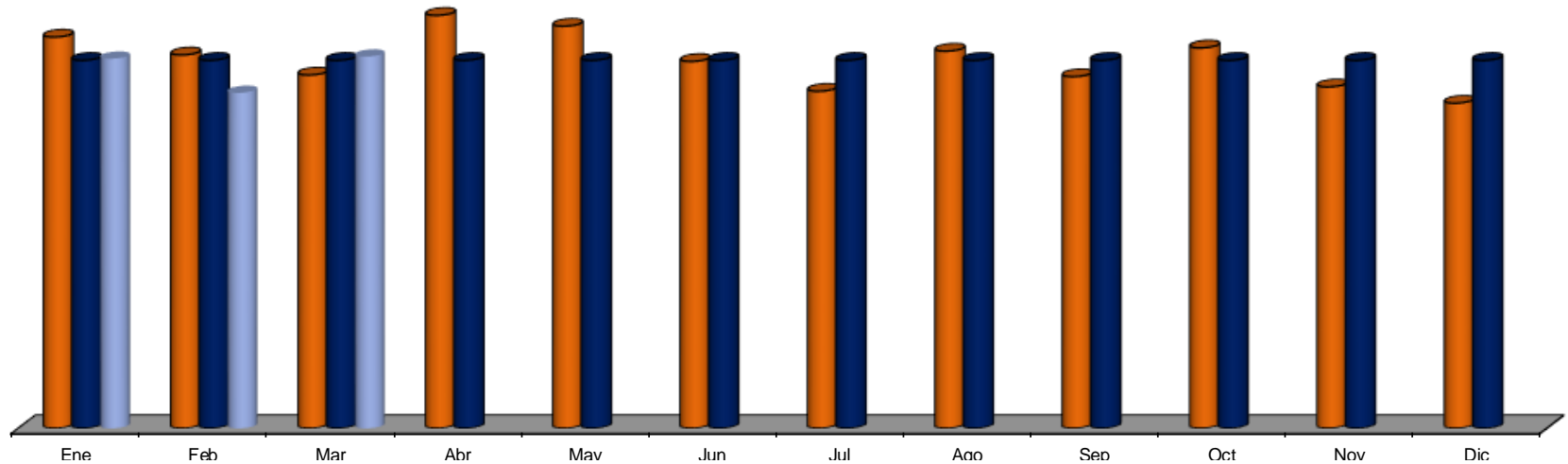

Limpia:
Limpieza de áreas de banqueta M². (deshierbe)

POA

Años/Meses	Ene	Feb	Mar	Abr	May	Jun	Jul	Ago	Sep	Oct	Nov	Dic	Total	Prom Mensual
2013	209,000	280,000	287,000	275,000	300,000	261,000	208,000	226,400	194,900	244,100	151,300	106,000	2,742,700	228,558
Meta 2014	75,703	75,703	304,558	304,558	304,558	304,558	304,558	304,558	304,558	304,558	75,703	75,703	2,739,276	228,273
Real 2014	129,000	121,950	189,300										440,250	146,750
Diferencia	53,297	46,247	-115,258										-2299026	
Dif %	70%	61%	-38%											

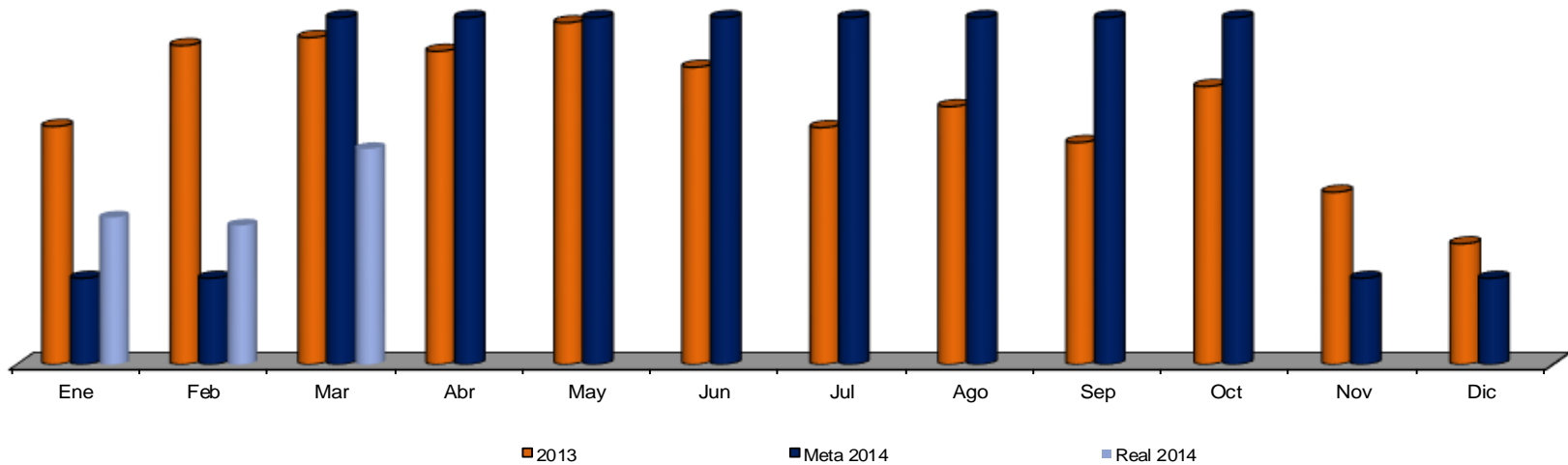

Limpia: Recolección de basura vegetal domiciliaria (Ton.)

Años/Meses	Ene	Feb	Mar	Abr	May	Jun	Jul	Ago	Sep	Oct	Nov	Dic	Total	Prom Mensual
2012	802	510	617	623	706	582	632	173	653	593	540	551	6,983	582
2013	631	525	496	638	583	694	530	683	632	741	587	497	7,236	603
2014	624	567	631										1,822	607

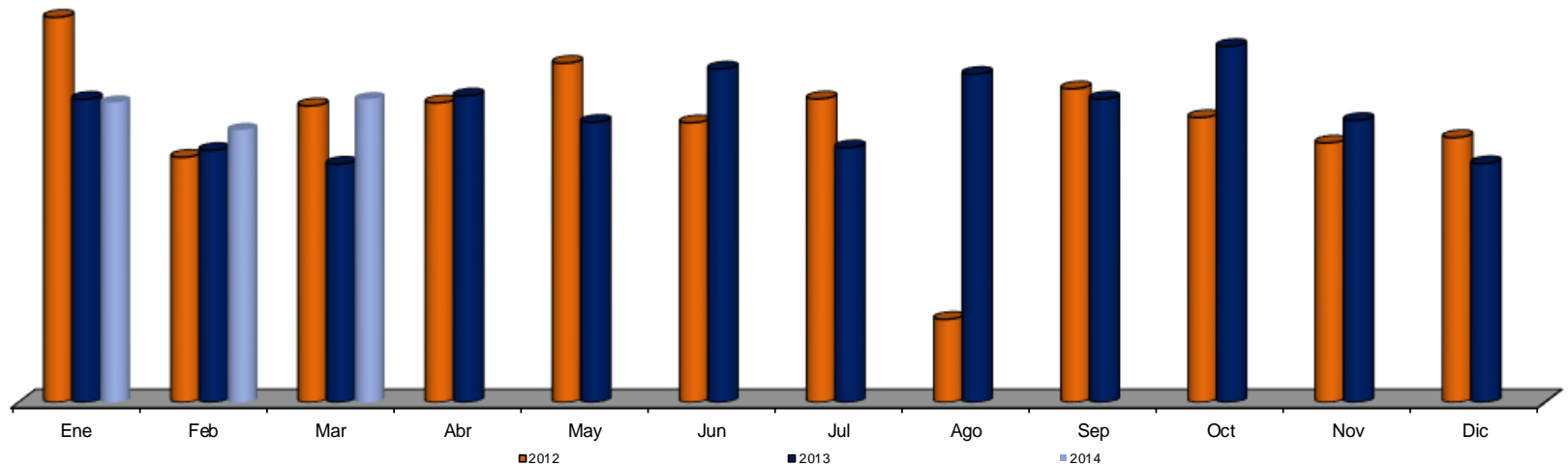

Limpia:
Recolección de basura vegetal domiciliar (Visitas a colonias.)

POA

Años/Meses	Ene	Feb	Mar	Abr	May	Jun	Jul	Ago	Sep	Oct	Nov	Dic	Total	Prom Mensual
2013	648	648	648	648	648	648	648	648	648	648	648	648	7,776	648
Meta 2014	648	648	648	648	648	648	648	648	648	648	648	648	7,776	648
Real 2014	648	648	648										1,944	648

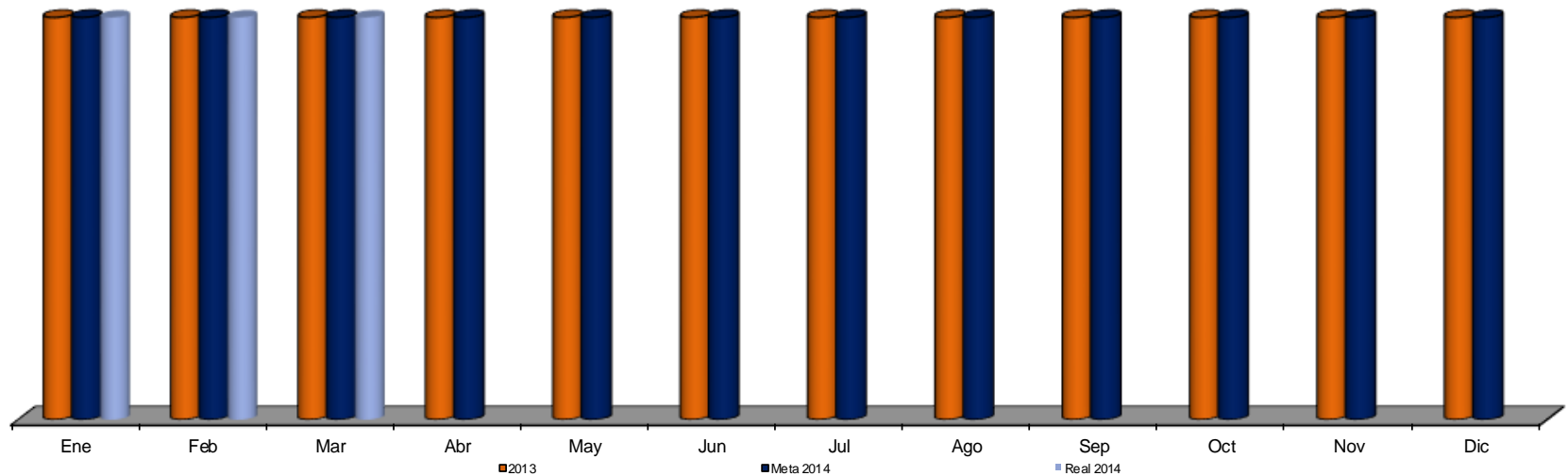

NOTA: Se visitan 4 veces por mes a 162 colonias

Limpiar: Descacharrización (Ton.)

Años/Meses	Ene	Feb	Mar	Abr	May	Jun	Jul	Ago	Sep	Oct	Nov	Dic	Total	Prom Mensual
2012	35	16	19	45	134	116	148	167	149	129	124	99	1,181	98
2013	164	178	112	146	154	120	117	125	142	128	128	108	1,622	135
2014	82	75	103										260	87

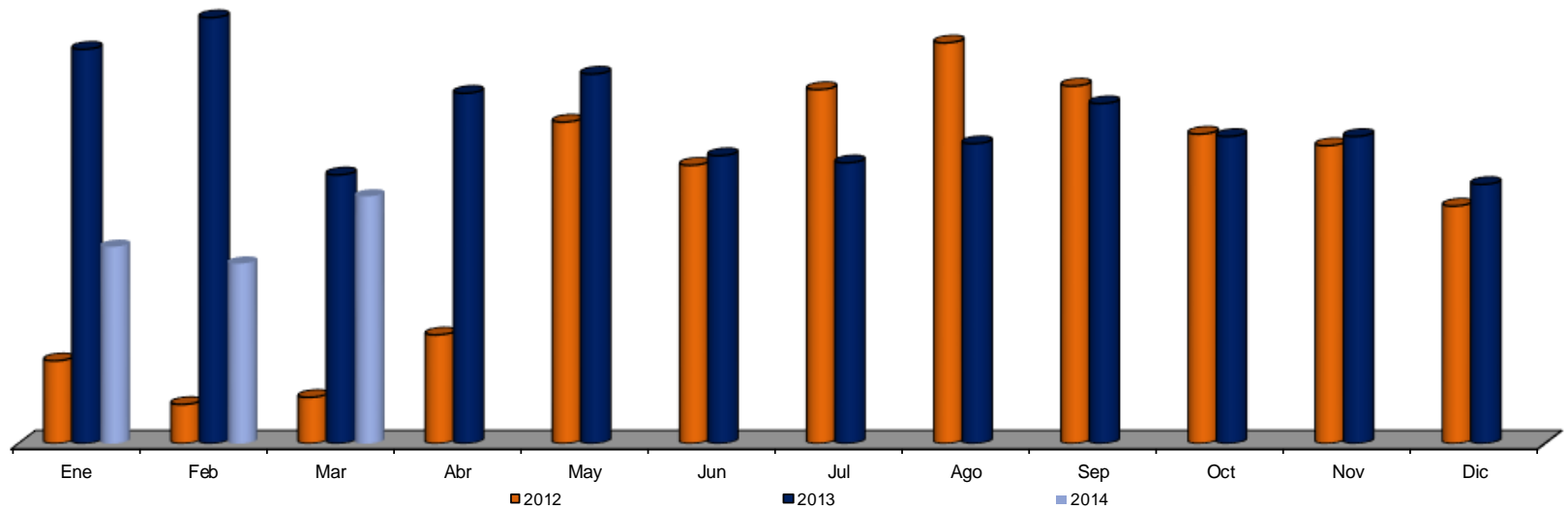

Limpiar: Retiro de llantas (Pza.)

Años/Meses	Ene	Feb	Mar	Abr	May	Jun	Jul	Ago	Sep	Oct	Nov	Dic	Total	Prom Mensual
2012	152	248	114	422	35	52	199	204	184	9	46	134	1,799	150
2013	413	104	111	94	188	47	127	121	170	112	130	104	1,721	143
2014	98	105	81										284	95

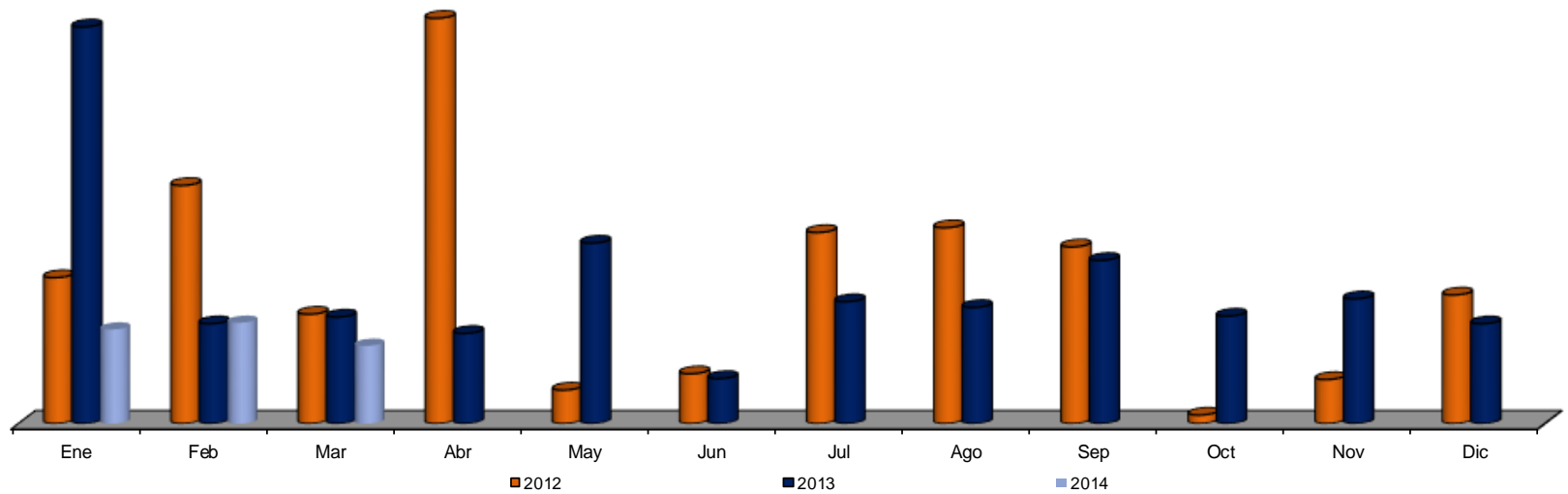

Señales



Señales:
Lavado de cordones y ochavos (M)

POA

Años/Meses	Ene	Feb	Mar	Abr	May	Jun	Jul	Ago	Sep	Oct	Nov	Dic	Total	Prom Mensual
2013	46,634	64,800	46,770	53,160	56,650	46,360	63,720	53,250	0	78,600	61,600	39,300	610,844	50,904
Meta 2014	50,833	50,833	50,833	50,833	50,833	50,833	50,833	50,833	50,833	50,833	50,833	50,833	609,996	50,833
Real 2014	47,040	58,350	49,330										154,720	51,573
Diferencia	-3,793	7,517	-1,503										-455,276	
Dif %	-7%	15%	-3%											

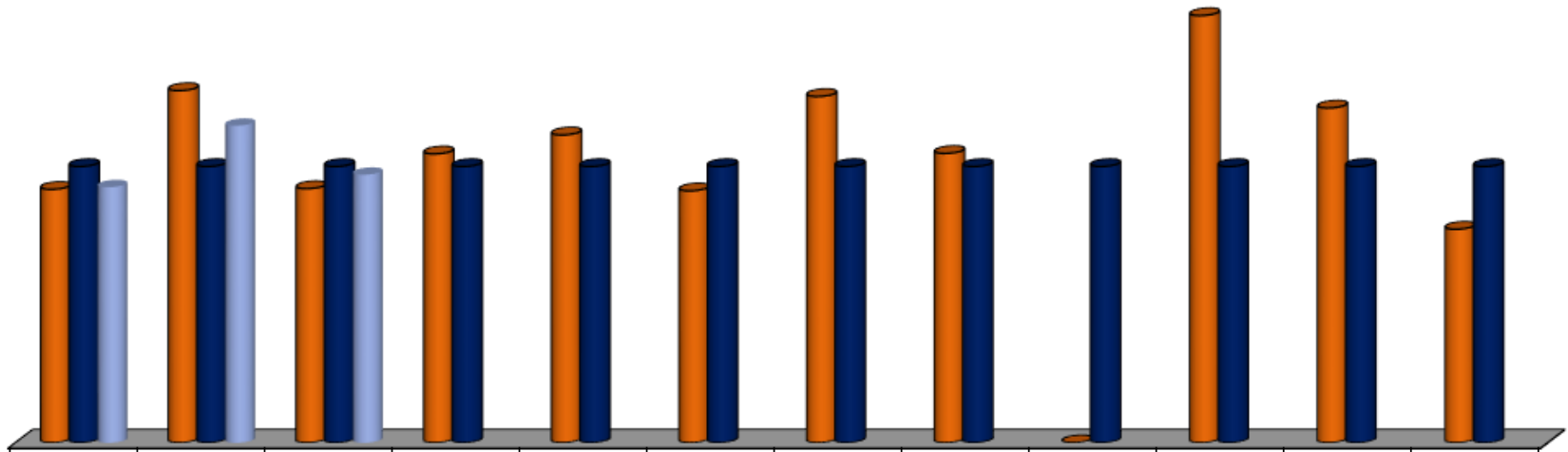

Señales:
Lavado: muros (M²)

POA

Años/Meses	Ene	Feb	Mar	Abr	May	Jun	Jul	Ago	Sep	Oct	Nov	Dic	Total	Prom Mensual
2013	630	1,040	750	2,412	0	4,692	300	0	1,028	0	0	2,150	13,002	1,084
Meta 2014	1,083	1,083	1,083	1,083	1,083	1,083	1,083	1,083	1,083	1,083	1,083	1,083	13,000	1,083
Real 2014	3,830	2,940	720										7,490	2,497
Diferencia	2,747	1,857	-363										-5510	
Dif %	254%	171%	-34%											

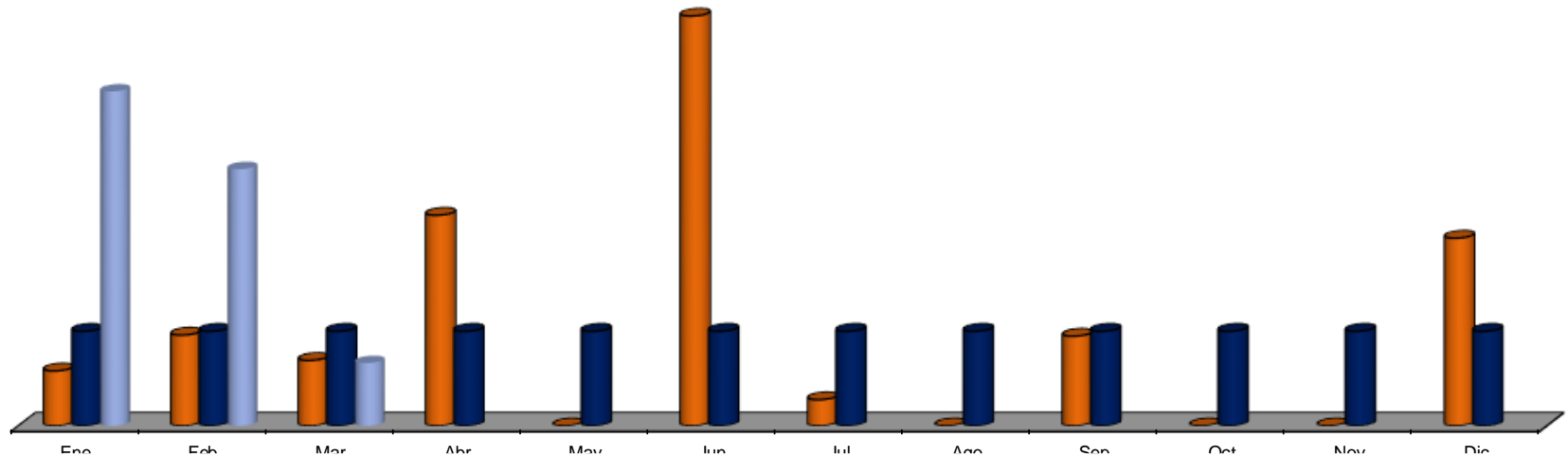

Señales:

Lavado: tubos pasamanos (M)

POA

Años/Meses	Ene	Feb	Mar	Abr	May	Jun	Jul	Ago	Sep	Oct	Nov	Dic	Total	Prom Mensual
2013	900	1,600	750	1,500	0	0	0	0	375	1,650	0	1,300	8,075	673
Meta 2014	673	673	673	673	673	673	673	673	673	673	673	673	8,076	673
Real 2014	3,050	800	700	0	0	0	0	0	0	0	0	0	4,550	379
Diferencia	2,377	127	27										-3526	
Dif %	353%	19%	4%											

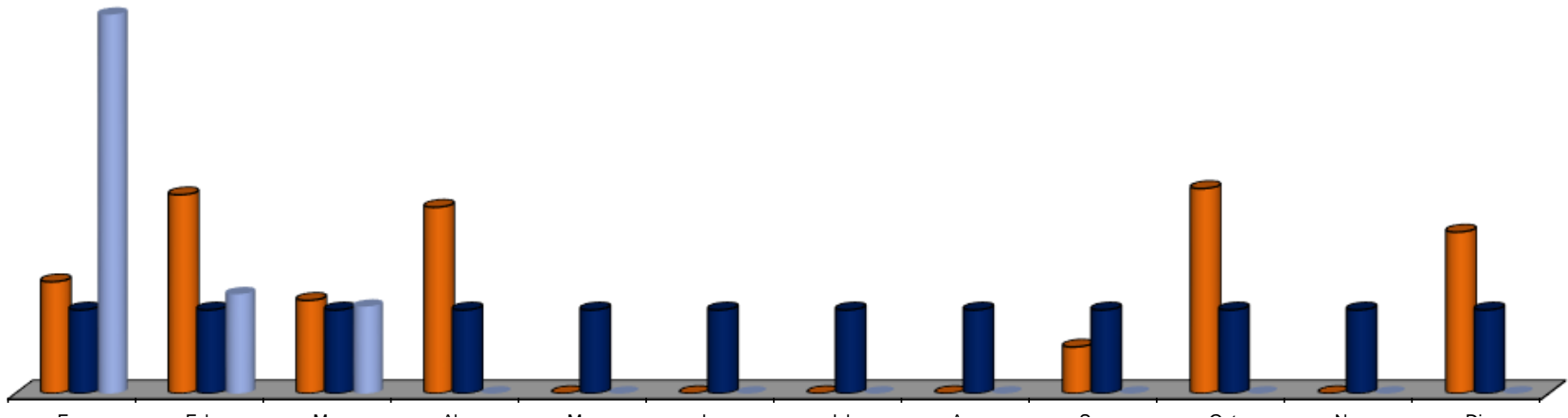

Señales:
Lavado: boyas (Pza.)

■ NOTA: Este indicador no existía en el 2012

Años/Meses	Ene	Feb	Mar	Abr	May	Jun	Jul	Ago	Sep	Oct	Nov	Dic	Total	Prom Mensual
2012													0	#¡DIV/0!
2013	350	110	0	100	0	0	0	0	0	0	0	0	560	47
2014	0	0	10										10	3

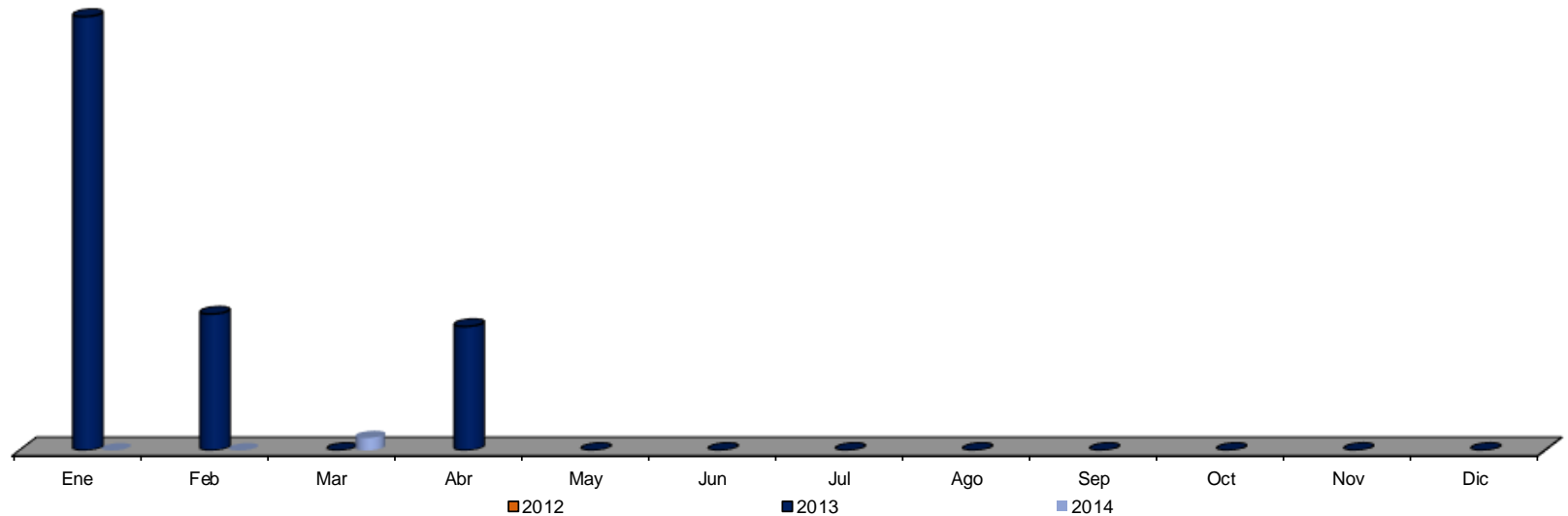

Señales:
Lavado: postes viga (Pza.)

■ NOTA: Este indicador no existía en el 2012

Años/Meses	Ene	Feb	Mar	Abr	May	Jun	Jul	Ago	Sep	Oct	Nov	Dic	Total	Prom Mensual
2012													0	#¡DIV/0!
2013	180	136	803	0	0	0	0	0	0	0	0	0	1,119	93
2014	0	0	0										0	0

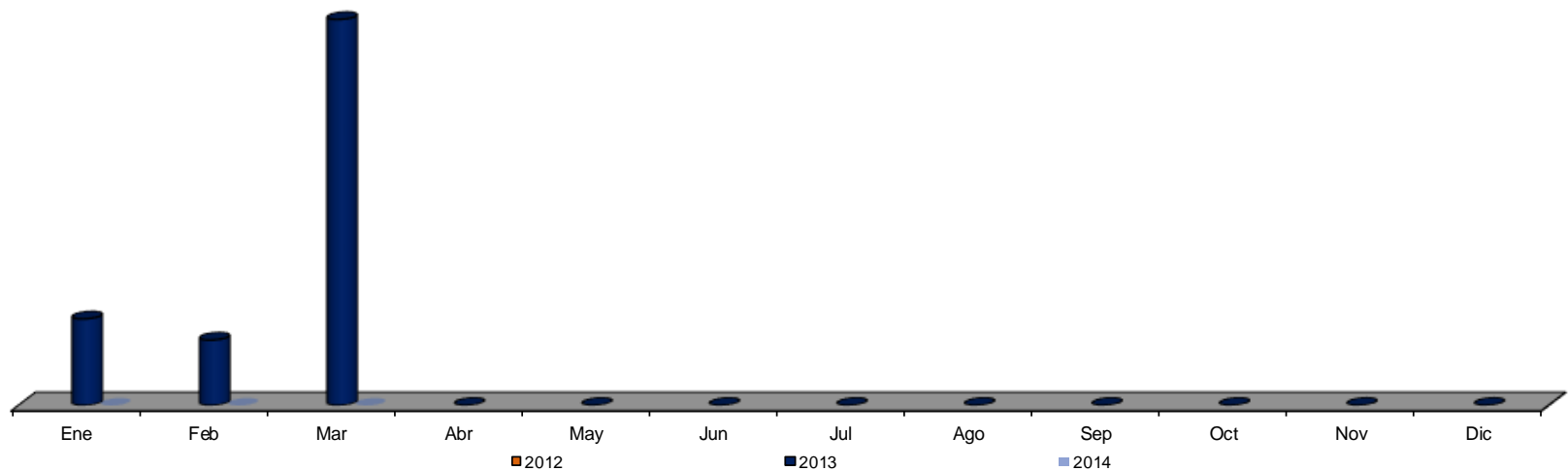

Señales:
Lavado: Boyas, postes viga y bases(Pza.)

■ NOTA: Este indicador mantiene la forma anterior conjunta para el comparativo 2012

Años/Meses	Ene	Feb	Mar	Abr	May	Jun	Jul	Ago	Sep	Oct	Nov	Dic	Total	Prom Mensual
2012	443	430	329	0	30	30	100	55	0	52	0	80	1,549	129
2013	530	246	803	100	0	0	0	0	0	0	0	0	1,679	140
2014	0	0	10										10	3

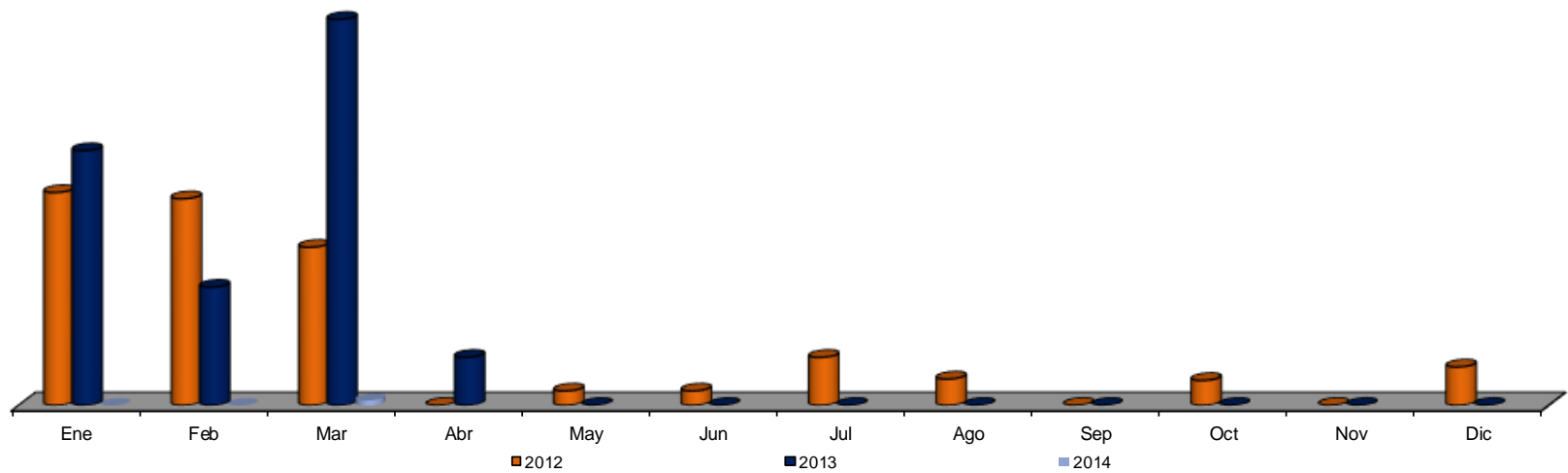

Señales:
Lavado: defensa metálica (M)

■ NOTA: Este indicador no existía en el 2012

Años/Meses	Ene	Feb	Mar	Abr	May	Jun	Jul	Ago	Sep	Oct	Nov	Dic	Total	Prom Mensual
2012														
2013	0	500	1,872	224	0	330	150	0	0	0	0	560	3,636	303
2014	0	450	40										490	163

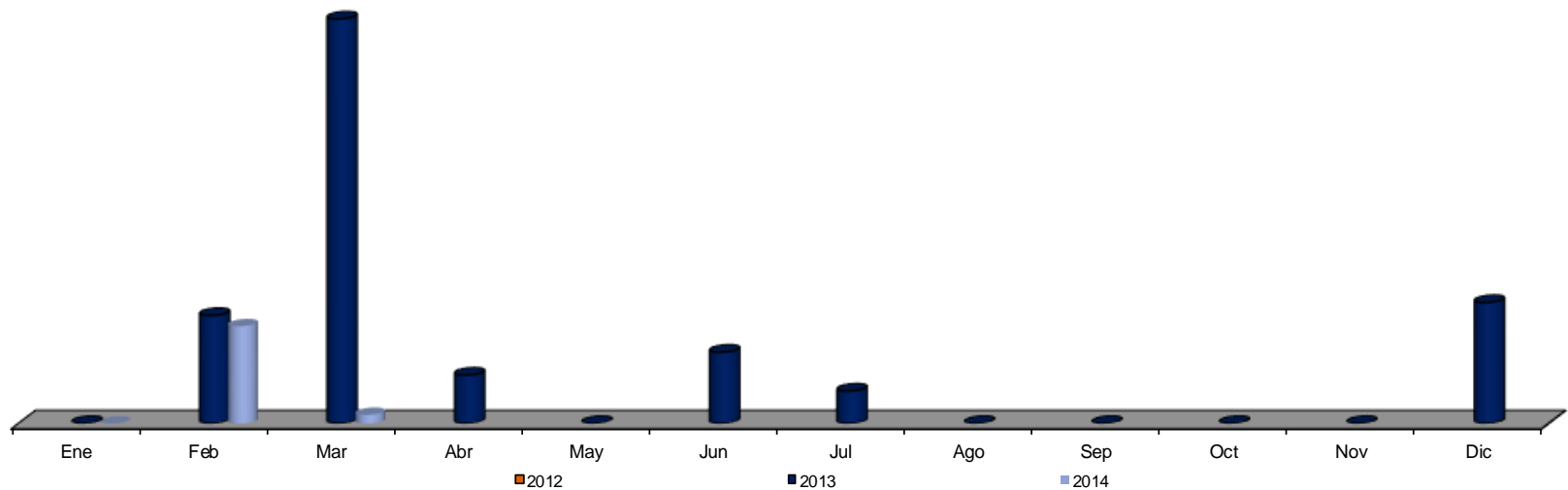

Señales:
Pintura de: cordones y ochavos (M)

Años/Meses	Ene	Feb	Mar	Abr	May	Jun	Jul	Ago	Sep	Oct	Nov	Dic	Total	Prom Mensual
2013	70	12,983	10,938	18,892	21,990	16,069	24,580	11,810	2,605	40,880	9,495	3,160	173,472	14,456
Meta 2014	14,456	14,456	14,456	14,456	14,456	14,456	14,456	14,456	14,456	14,456	14,456	14,456	173,472	14,456
Real 2014	6,850	5,885	15,863										28,598	9,533
Diferencia	-7,606	-8,571	1,407										-144874	
Dif %	-53%	-59%	10%											

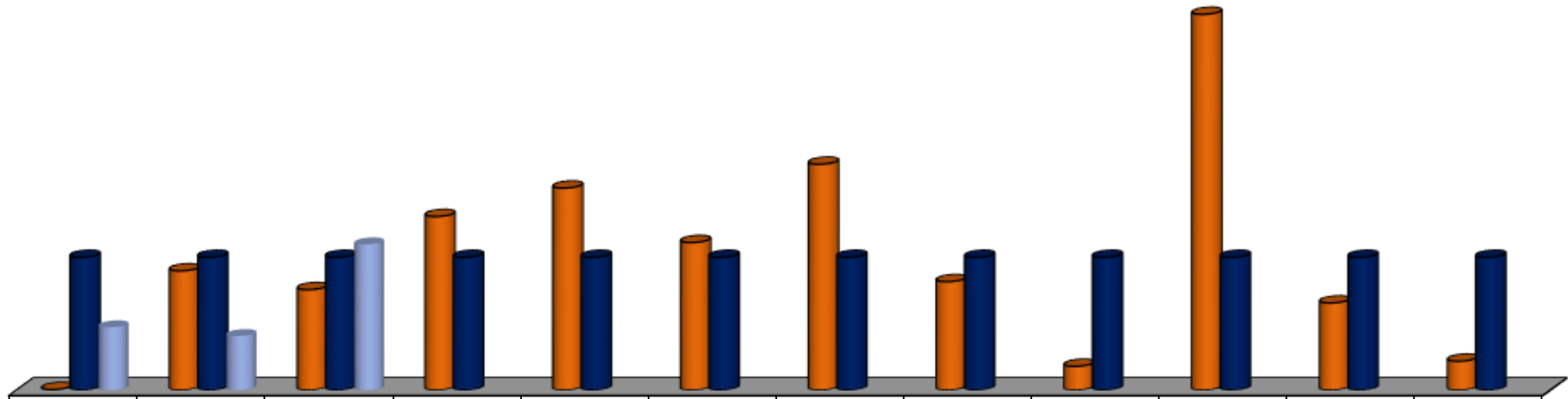

Señales:

Pintura de: rayas división de carriles (blanco y amarillo tráfico) (M)

POA

Años/Meses	Ene	Feb	Mar	Abr	May	Jun	Jul	Ago	Sep	Oct	Nov	Dic	Total	Prom Mensual
2013	4,515	5,440	0	14,677	2,250	5,792	5,957	18,185	570	2,754	7,663	24,376	92,179	7,682
Meta 2014	7,682	7,682	7,682	7,682	7,682	7,682	7,682	7,682	7,682	7,682	7,682	7,682	92,184	7,682
Real 2014	19,685	2,380	5,922										27,987	9,329
Diferencia	12,003	-5,302	-1,760										-64197	
Dif%	156%	-69%	-23%											

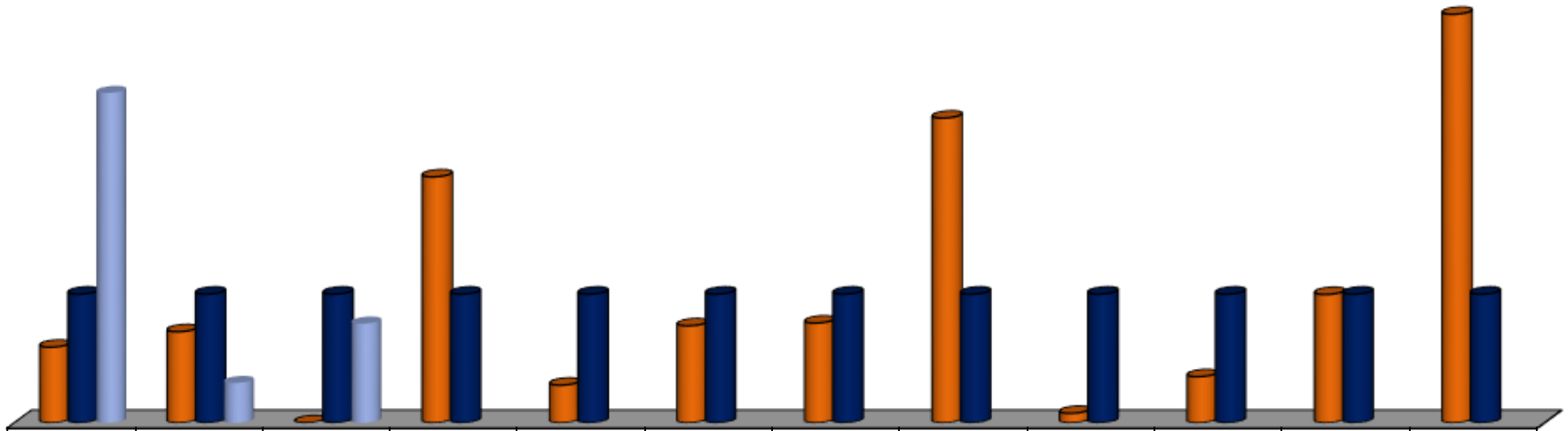

Señales:
Pintura de: bordos (Pza.)

POA

Años/Meses	Ene	Feb	Mar	Abr	May	Jun	Jul	Ago	Sep	Oct	Nov	Dic	Total	Prom Mensual
2013	4	16	29	27	23	29	46	43	143	8	10	17	395	33
Meta 2014	32	32	32	32	32	32	32	32	32	32	32	32	384	32
Real 2014	40	54	279										373	124
Diferencia	8	22	247										-11	
Diferencia %	25%	69%	772%											

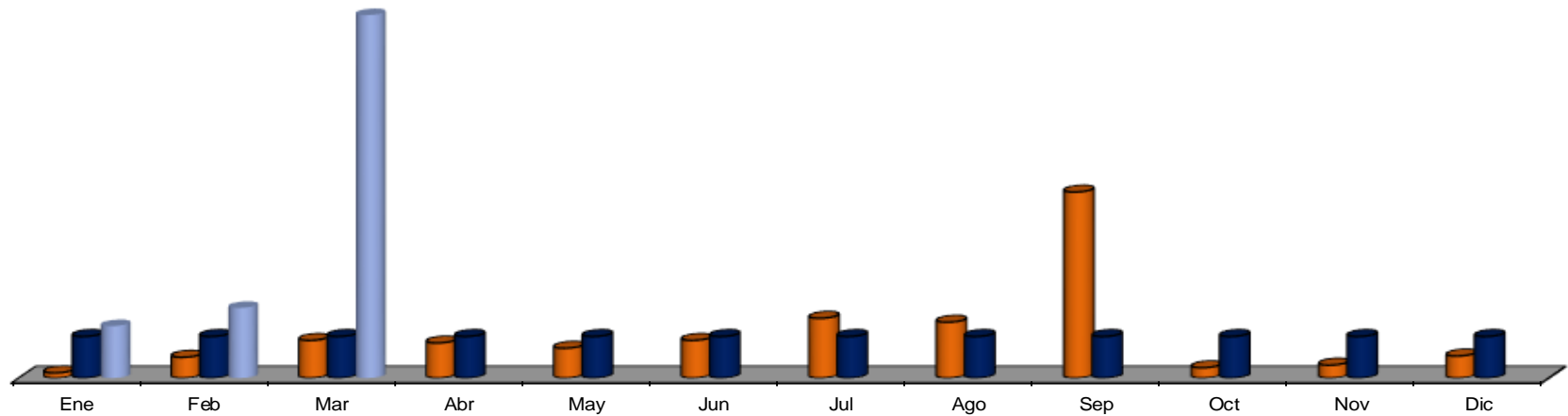

Señales:
Pintura de: muro (M²)

POA

Años/Meses	Ene	Feb	Mar	Abr	May	Jun	Jul	Ago	Sep	Oct	Nov	Dic	Total	Prom Mensual
2013	57	774	255	560	1,287	1,412	450	225	1,199	12	100	357	6,688	557
Meta 2014	556	556	556	556	556	556	556	556	556	556	556	556	6,672	556
Real 2014	707	285	0										992	331
Diferencia	151	-271	-556										-5680	
Dif %	27%	-49%	-100%											

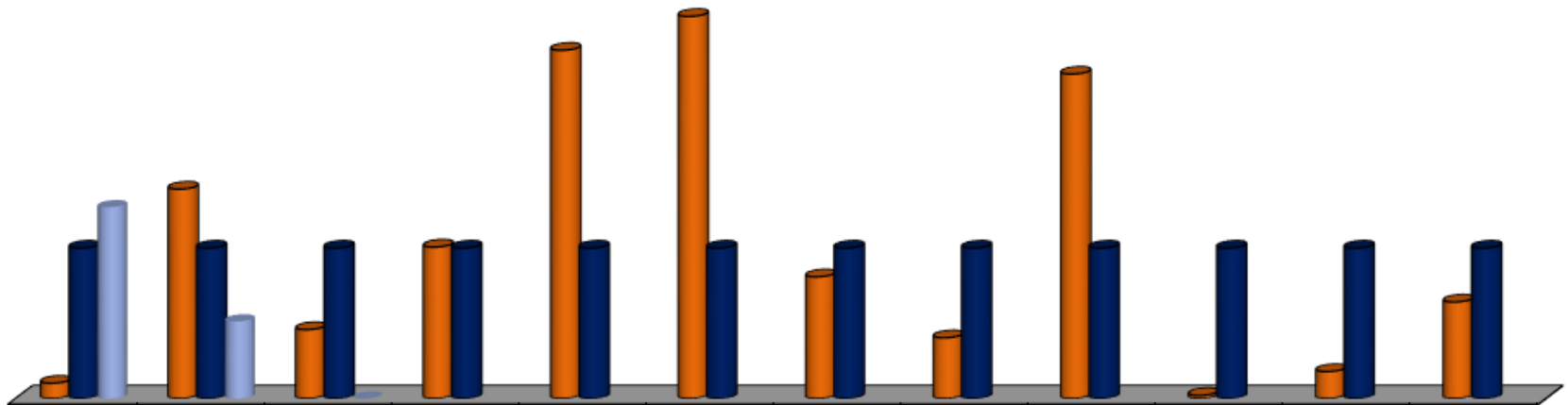

Señales:
Pintura de: flechas (M²)

■ NOTA: Este indicador no existía en el 2012

Años/Meses	Ene	Feb	Mar	Abr	May	Jun	Jul	Ago	Sep	Oct	Nov	Dic	Total	Prom Mensual
2012													0	#¡DIV/0!
Pz														
2013	45	33	0	0	107	92	10	0	0	76	29	17	409	34
PZ	5	4	0	0	13	11	1	0	0	9	3	2		
2014	8	46	11										65	22
Pz	1	5	1										7	

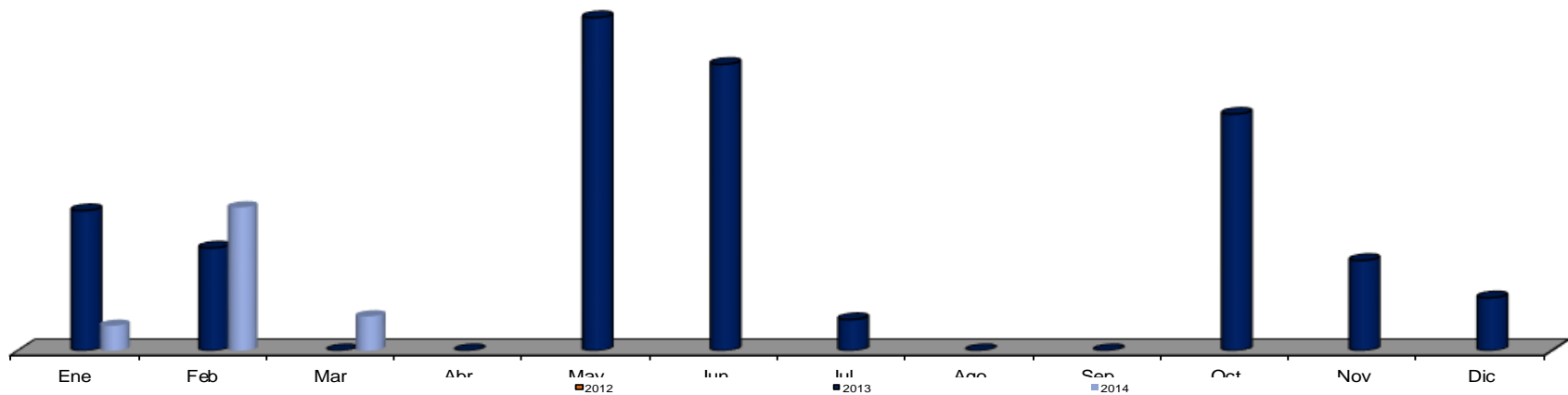

■ NOTA: Medida promedio de flecha 8.25m

Señales:
Pintura de: tubo pasamanos (M)

Años/Meses	Ene	Feb	Mar	Abr	May	Jun	Jul	Ago	Sep	Oct	Nov	Dic	Total	Prom Mensual
2013	720	0	200	480	0	0	850	0	153	1,298	490	650	4,841	403
Meta 2014	403	403	403	403	403	403	403	403	403	403	403	403	4,836	403
Real 2014	650	1,350	0										2,000	667
Diferencia	247	947	-403										-2836	
Dif %	61%	235%	-100%											

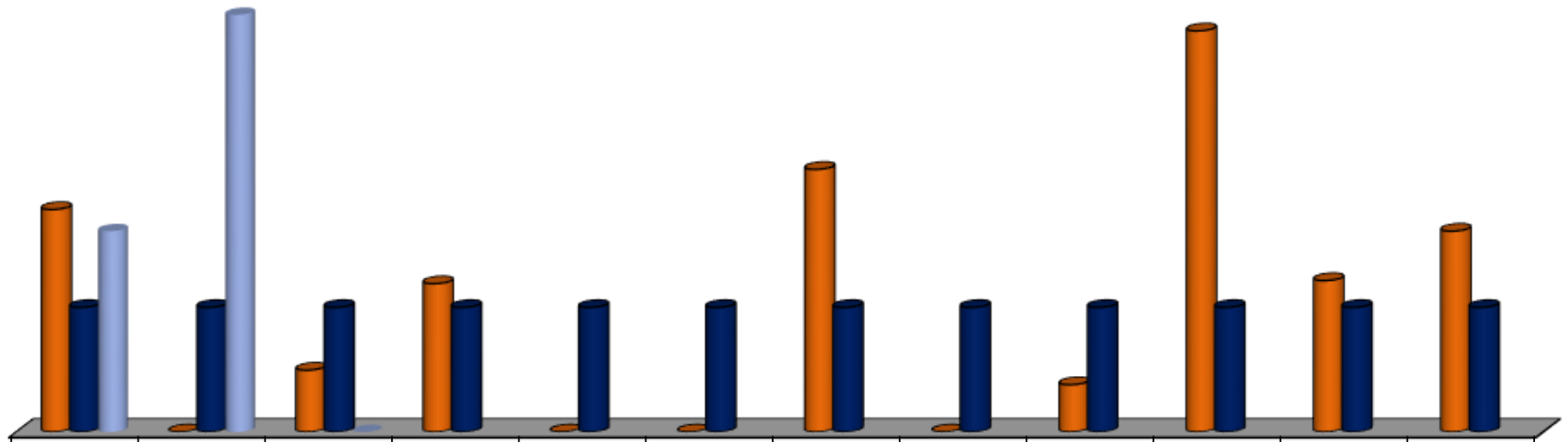

Señales:
Pintura de: boyas (Pza.)

Años/Meses	Ene	Feb	Mar	Abr	May	Jun	Jul	Ago	Sep	Oct	Nov	Dic	Total	Prom Mensual
2012	38	0	352	581	405	14	12	370	0	58	0	1,055	2,885	240
2013	724	0	0	616	70	0	38	50	0	2,533	68	800	4,899	408
2014	485	175	0										660	220

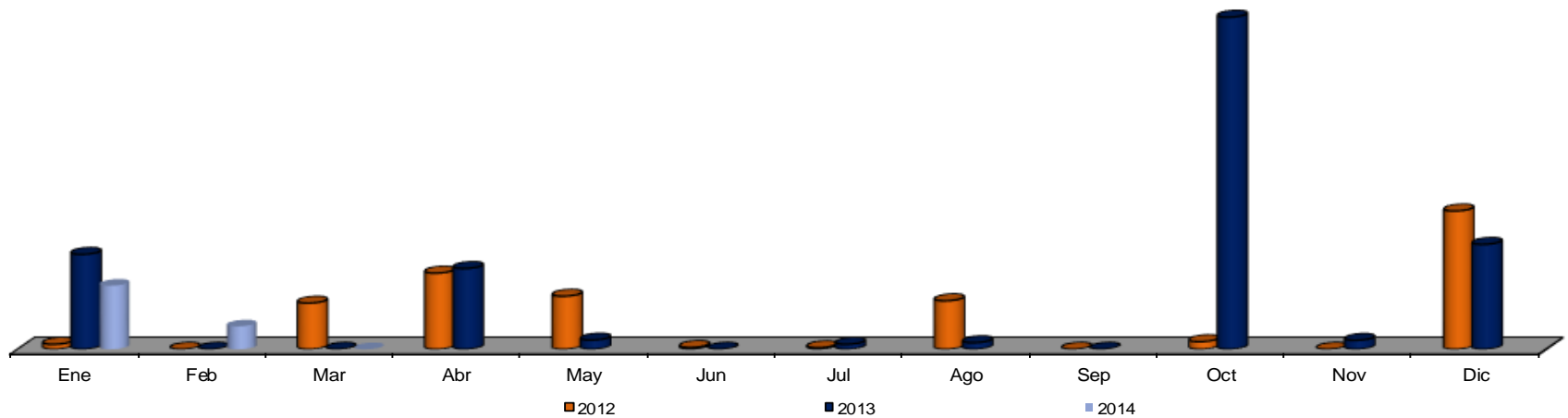

**Señales:
Instalación de: boyas (Pza.)**

■ NOTA: Este indicador no existía en el 2012

Años/Meses	Ene	Feb	Mar	Abr	May	Jun	Jul	Ago	Sep	Oct	Nov	Dic	Total	Prom Mensual
2012													0	#¡DIV/0!
2013	18	70	0	90	214	194	388	326	39	189	164	240	1,932	161
2014	107	205	803										1,115	372

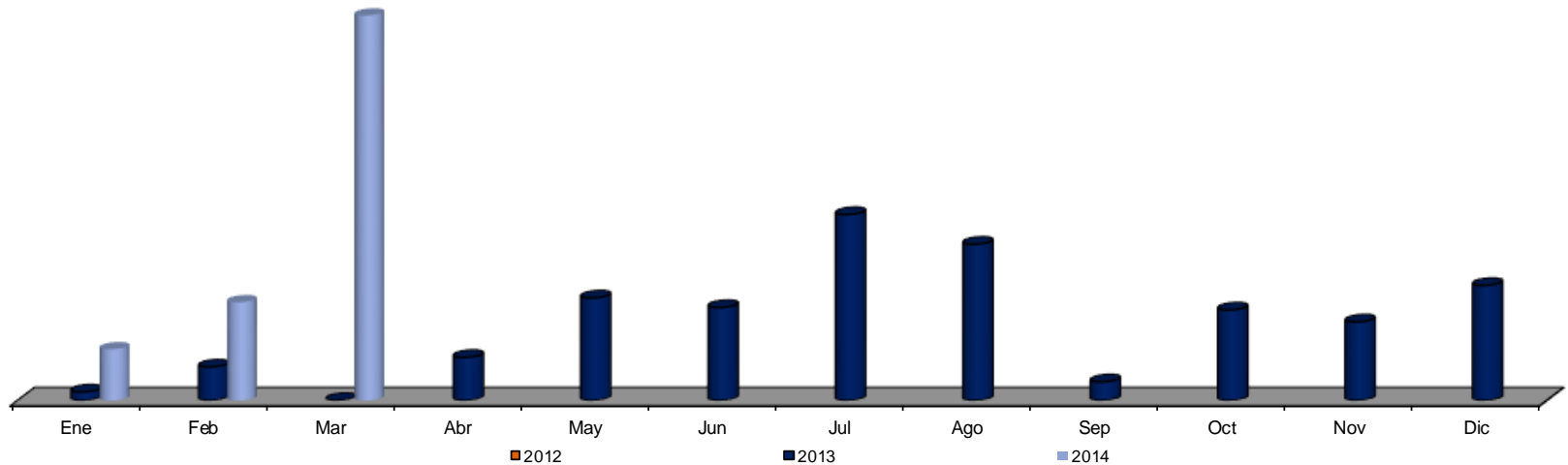

**Señales:
Instalación de: defensas (Pza.)**

■ NOTA: Este indicador no existía en el 2012

Años/Meses	Ene	Feb	Mar	Abr	May	Jun	Jul	Ago	Sep	Oct	Nov	Dic	Total	Prom Mensual
2012													0	#¡DIV/0!
2013	28	0	2	0	0	4	0	26	16	15	1	0	92	8
2014	0	2	0										2	1

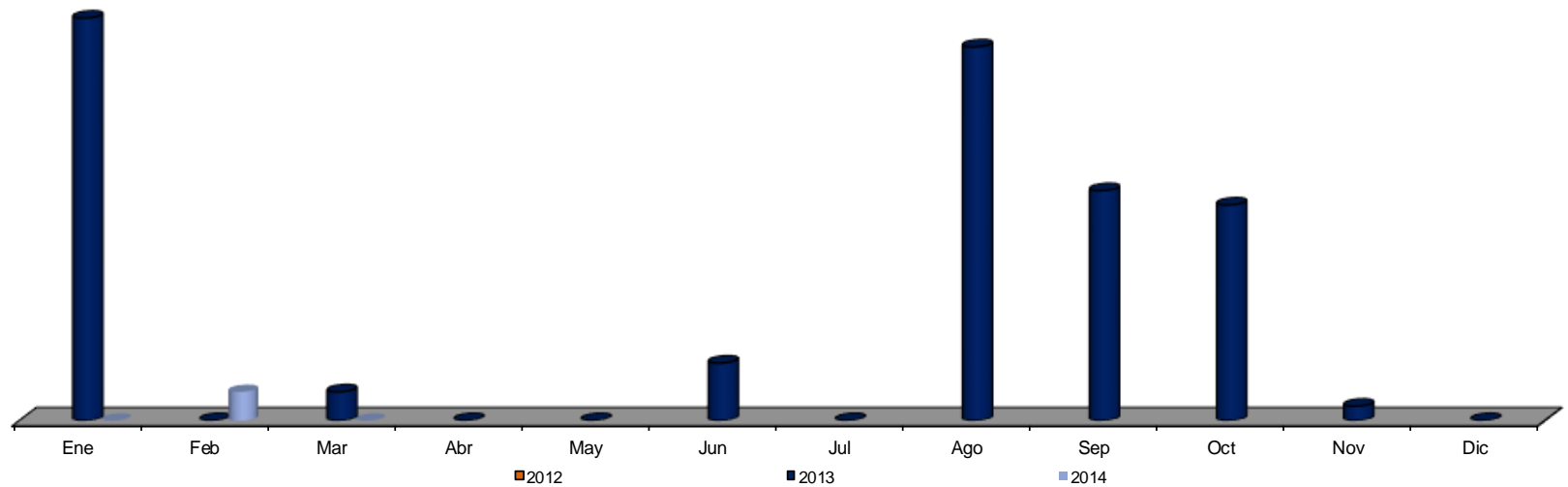

**Señales:
Instalación de: vialetas (Pza.)**

■ NOTA: Este indicador no existía en el 2012

Años/Meses	Ene	Feb	Mar	Abr	May	Jun	Jul	Ago	Sep	Oct	Nov	Dic	Total	Prom Mensual
2012													0	#¡DIV/0!
2013	0	53	0	0	0	41	0	0	10	24	0	1,432	1,560	130
2014	0	0	711										711	237

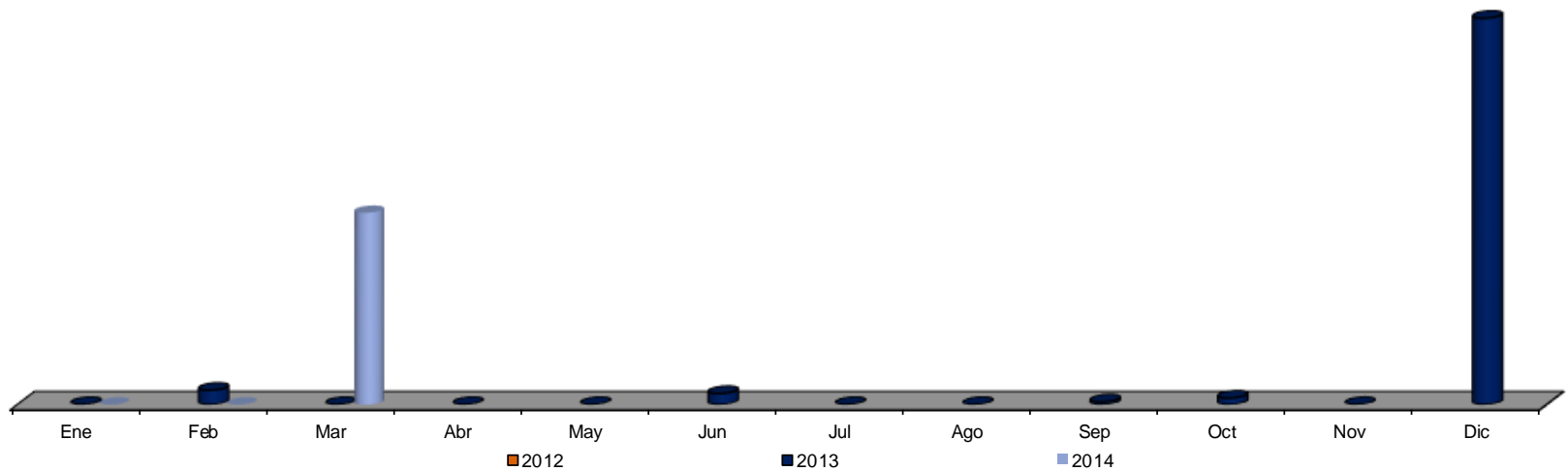

SECRETARÍA DE
**SERVICIOS
PÚBLICOS**



SAN PEDRO

G A R Z A G A R C Í A

Dirección de Servicios Generales

Funcionalidad e Imagen de Dependencias



Servicios prestados a dependencias con requisición (Cant. Servicios)
(pintura, soldadura, impermeabilización, fumigación, carpintería, plomería, adecuaciones)

Años/Meses	Ene	Feb	Mar	Abr	May	Jun	Jul	Ago	Sep	Oct	Nov	Dic	Total	Prom Mensual
2012	21	17	15	22	34	30	24	33	19	24	12	19	270	23
2013	11	23	34	23	40	34	56	49	27	41	36	34	408	34
2014	21	41	36										98	33

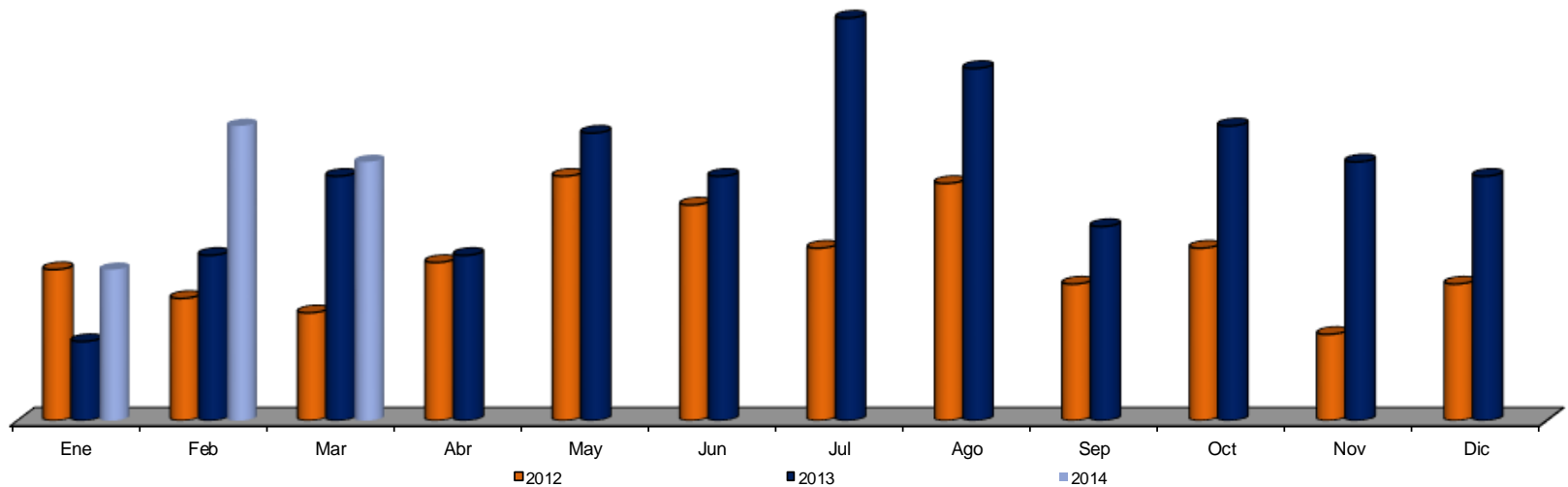

Servicios prestados a dependencias sin requisición. (Cant. Servicios)
(pintura, soldadura, impermeabilización, fumigación, carpintería, plomería, adecuaciones)

Años/Meses	Ene	Feb	Mar	Abr	May	Jun	Jul	Ago	Sep	Oct	Nov	Dic	Total	Prom Mensual
2012	58	80	55	36	63	13	32	30	0	23	65	40	495	41
2013	74	59	29	47	64	50	45	23	49	36	31	0	507	42
2014	23	14	29										66	22

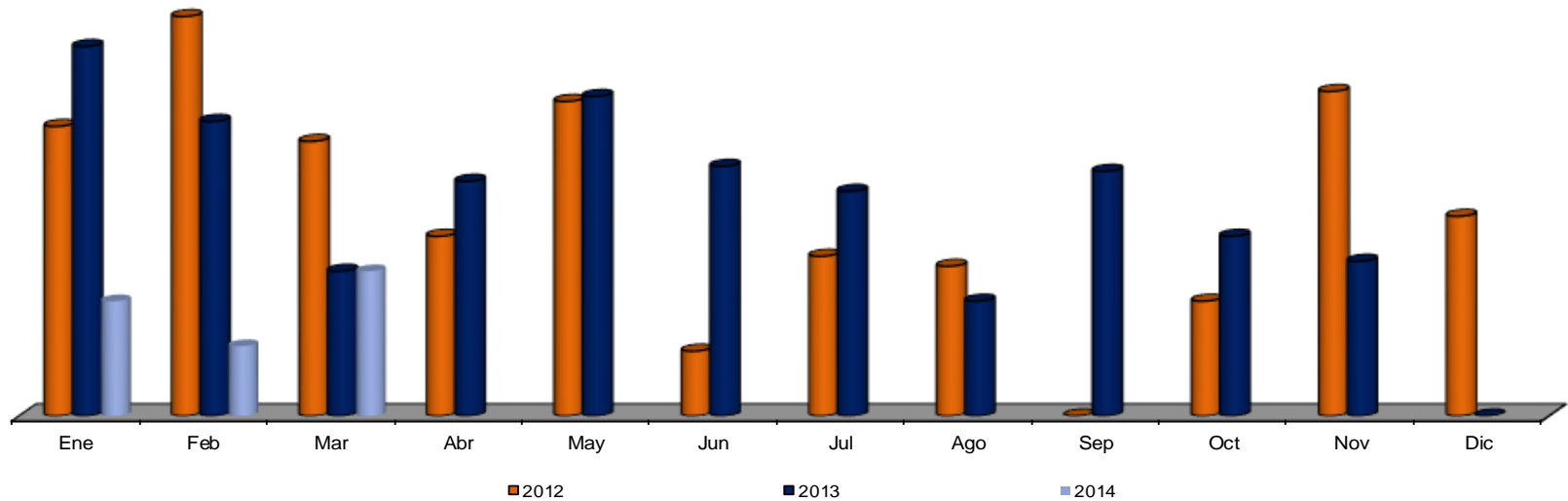

Mantenimiento preventivo y correctivo a climas. (Cant. Servicios)

POA

Años/Meses	Ene	Feb	Mar	Abr	May	Jun	Jul	Ago	Sep	Oct	Nov	Dic	Total	Prom Mensual
2013	4	5	5	8	16	22	10	20	12	18	10	2	132	11
Meta 2014	11	11	11	11	11	11	11	11	11	11	11	11	132	11
Real 2014	7	12	11										30	10
Diferencia	-4	1	0										-102	
Dif%	-36%	9%	0%											

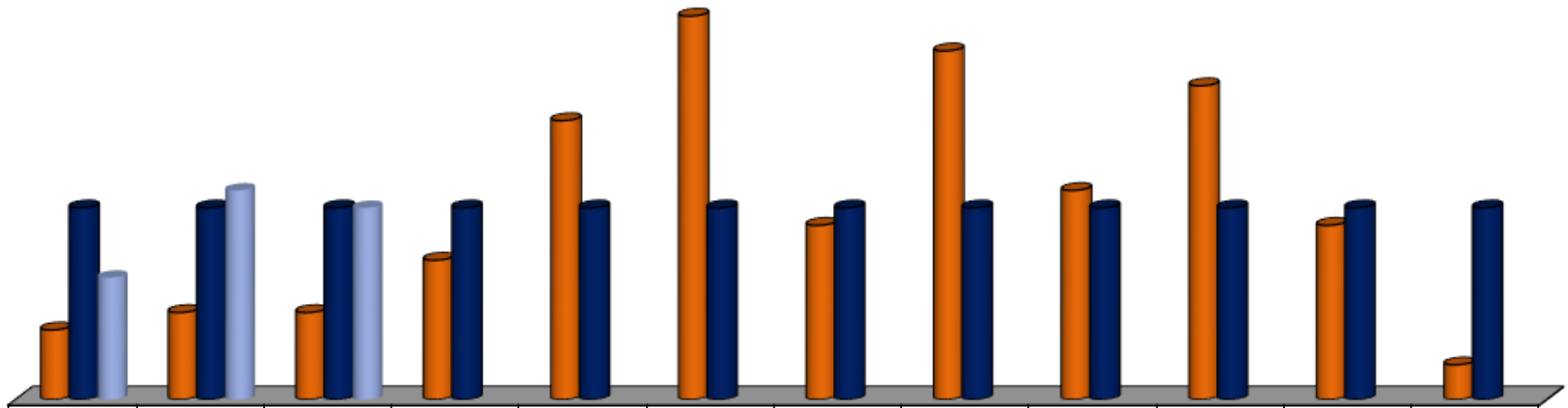

Instalaciones y reparaciones eléctricas. (Cant. Servicios)

Años/Meses	Ene	Feb	Mar	Abr	May	Jun	Jul	Ago	Sep	Oct	Nov	Dic	Total	Prom Mensual
2012	15	3	15	14	4	4	26	6	3	50	9	6	155	13
2013	12	13	19	1	31	14	24	50	11	31	18	9	233	19
2014	4	21	23										48	16

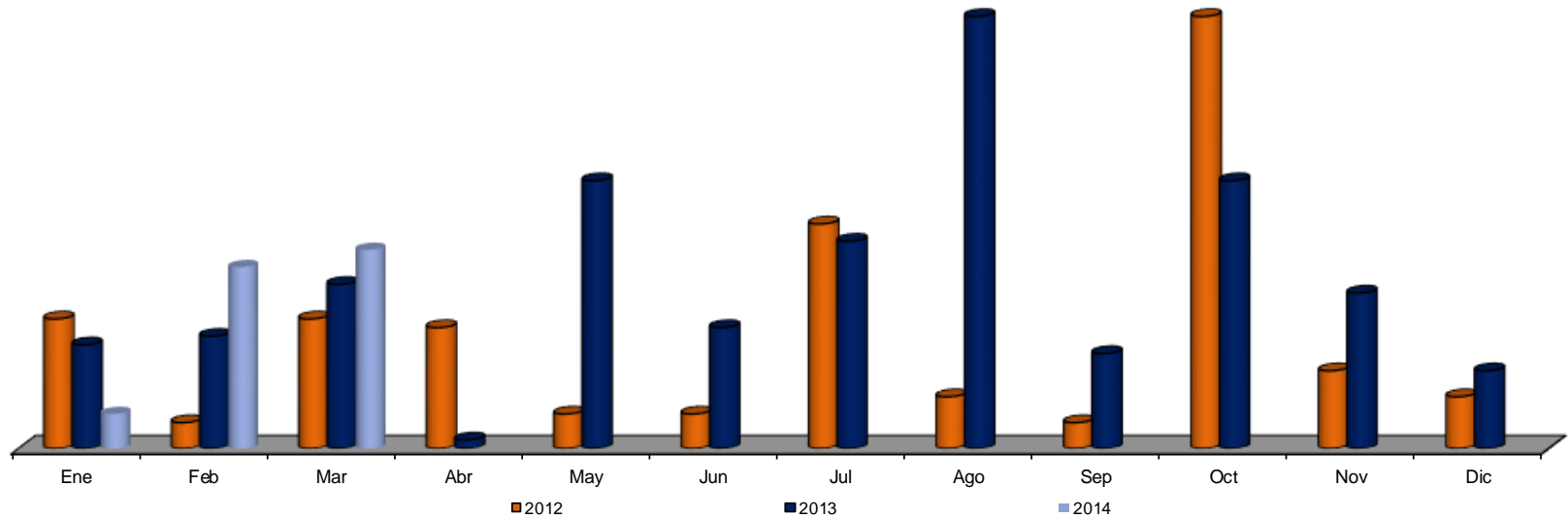

Apoyos en eventos especiales. (Cant. Servicios)
Alcalde contigo, Miércoles ciudadano, San Pedro de Pinta

POA

Años/Meses	Ene	Feb	Mar	Abr	May	Jun	Jul	Ago	Sep	Oct	Nov	Dic	Total	Prom Mensual
2013	14	27	43	55	36	44	43	45	51	39	38	41	476	40
Meta 2014	16	16	16	16	16	16	16	16	16	16	16	16	192	16
Real 2014	18	26	45										89	30
Diferencia	2	10	29										-103	
Dif %	13%	63%	181%											

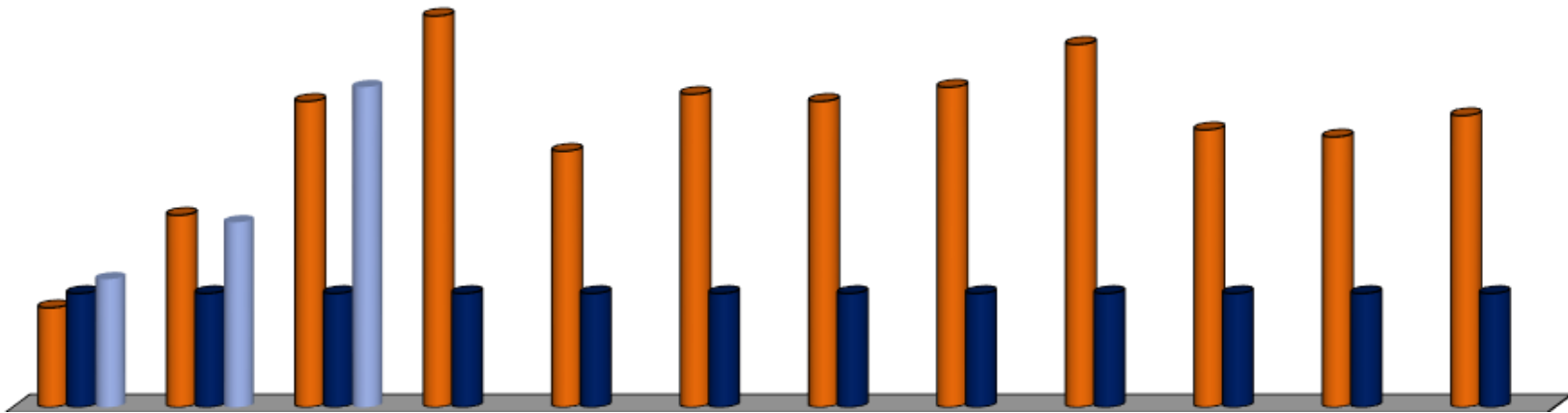

Retiro de graffitis (M²)

Años/Meses	Ene	Feb	Mar	Abr	May	Jun	Jul	Ago	Sep	Oct	Nov	Dic	Total	Prom Mensual
2012	855	1,695	811	300	3,910	4,710	310	910	25	788	900	240	15,454	1,288
2013	200	543	516	1,298	560	210	466	145	80	880	580	568	6,046	504
2014	1,068	350	896										2,314	771

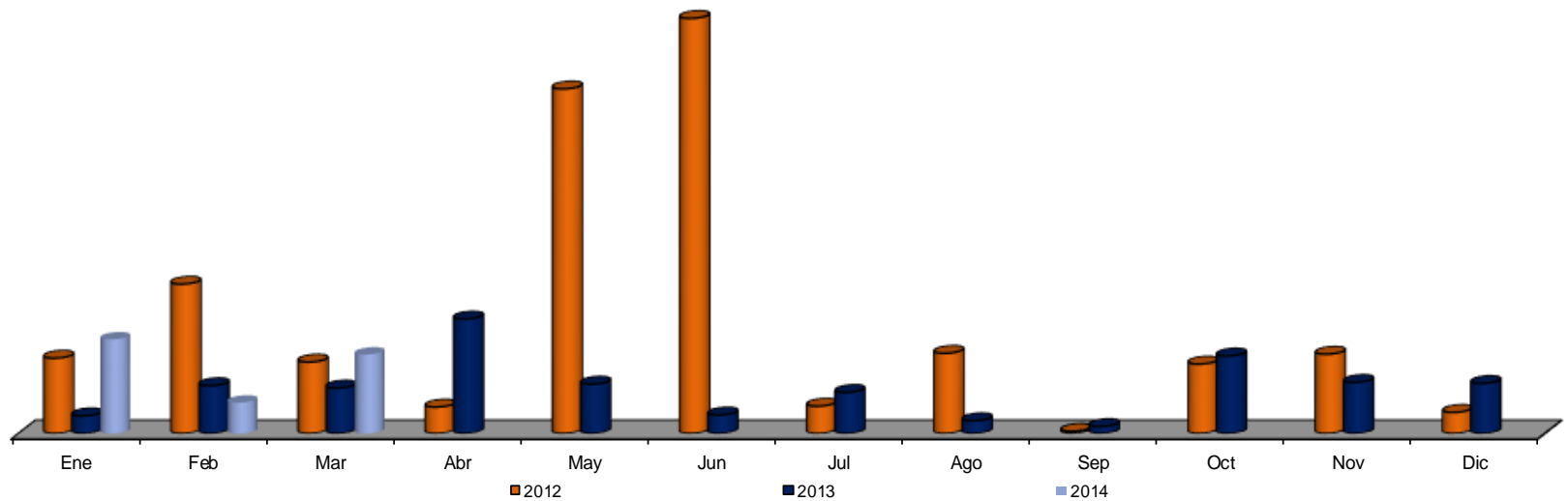

Mantenimiento vehicular. (Servicios)
Mantenimiento correctivo.

Años/Meses	Ene	Feb	Mar	Abr	May	Jun	Jul	Ago	Sep	Oct	Nov	Dic	Total	Prom Mensual
2012	140	152	171	114	149	166	159	137	240	104	221	181	1,934	161
2013	291	289	280	209	160	215	399	340	323	353	295	168	3,322	277
2014	190	250	248										688	229

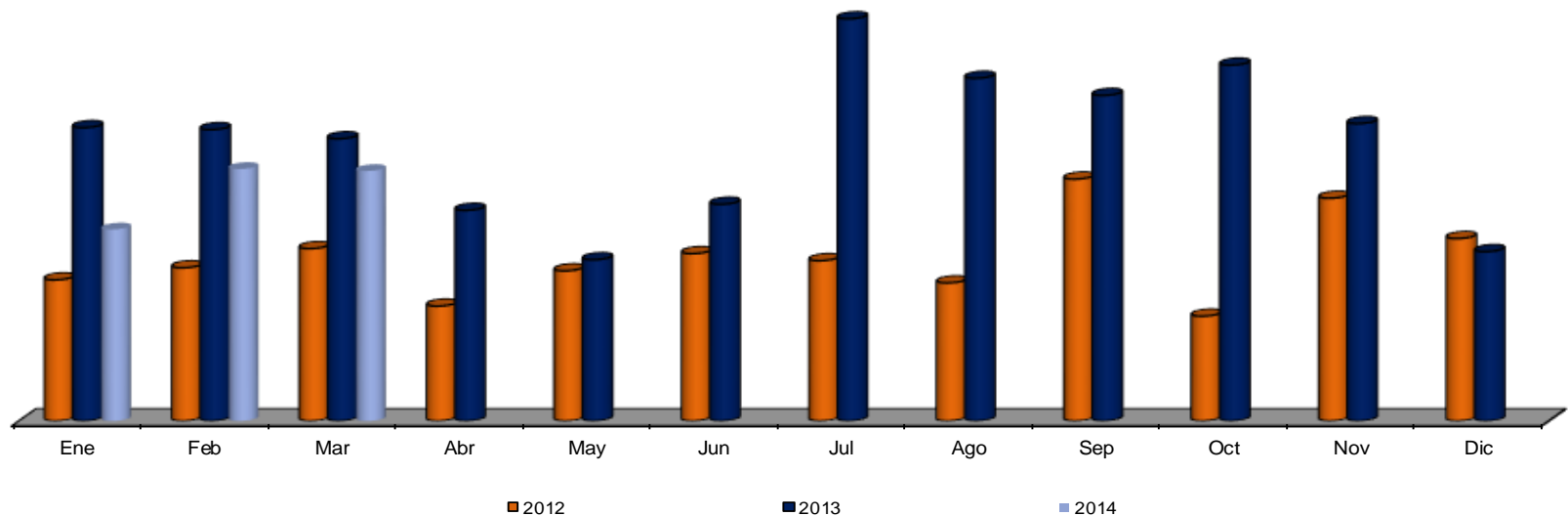

Mantenimiento vehicular. (Servicios)

Mantenimiento preventivo

Años/Meses	Ene	Feb	Mar	Abr	May	Jun	Jul	Ago	Sep	Oct	Nov	Dic	Total	Prom Mensual
2012	138	129	140	75	121	102	90	73	74	17	119	86	1,164	97
2013	176	140	160	249	37	56	124	95	43	56	50	10	1,196	100
2014	36	68	92										196	65

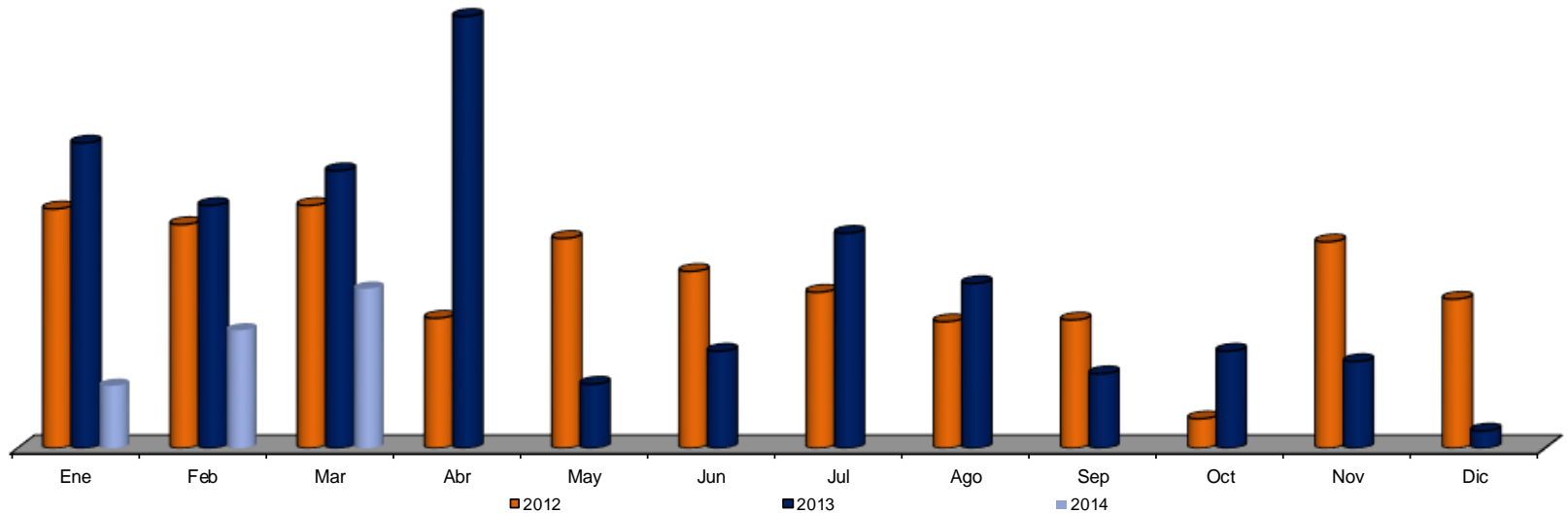

Mantenimiento vehicular. (Servicios)

Servicios de diagnósticos

Años/Meses	Ene	Feb	Mar	Abr	May	Jun	Jul	Ago	Sep	Oct	Nov	Dic	Total	Prom Mensual
2012	125	70	74	55	65	86	75	85	90	171	242	106	1,244	104
2013	129	217	180	310	204	153	274	226	235	350	281	163	2,722	227
2014	176	280	236										692	231

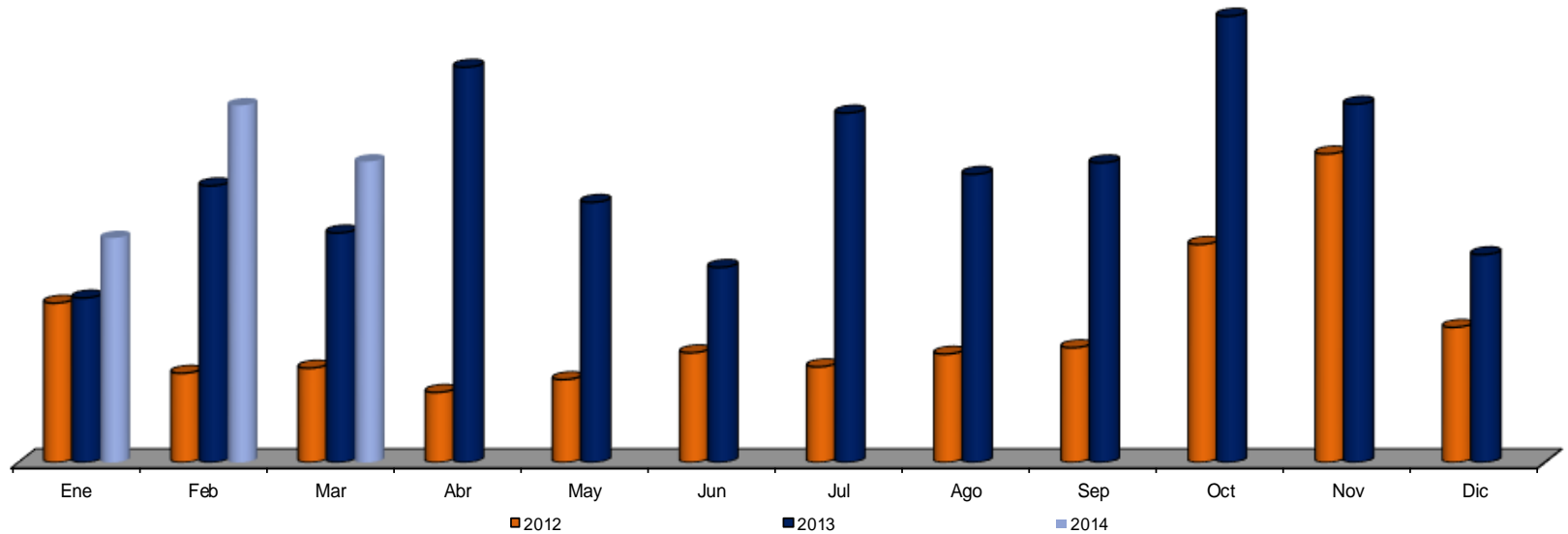

Servicios. (Servicios)
Apoyos (ejemplo, pasar corriente)

■ NOTA: Este indicador no existía en el 2012

Años/Meses	Ene	Feb	Mar	Abr	May	Jun	Jul	Ago	Sep	Oct	Nov	Dic	Total	Prom Mensual
2012														
2013	219	262	235	165	166	62	288	217	283	348	279	137	2,661	222
2014	263	235	237										735	245

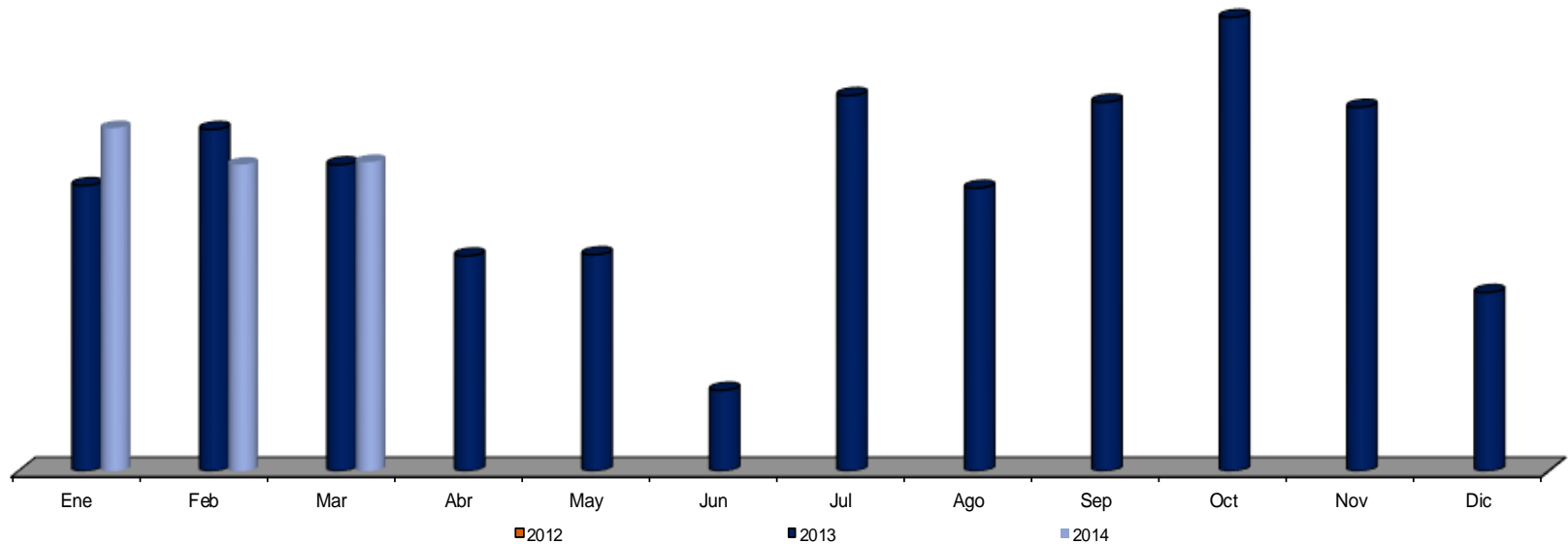

SECRETARÍA DE
**SERVICIOS
PÚBLICOS**



SAN PEDRO

G A R Z A G A R C Í A

Dirección de Imagen Urbana

Parques y Jardines



Parques y jardines: Mantenimiento de áreas verdes (M²)

POA

Años/Meses	Ene	Feb	Mar	Abr	May	Jun	Jul	Ago	Sep	Oct	Nov	Dic	Total	Prom
2013	1,468,190	1,508,500	1,472,550	1,616,900	1,919,300	2,115,260	2,208,580	2,047,970	2,185,980	2,149,810	1,739,000	1,547,400	21,979,440	1,516,535
Meta 2014	1,483,080	1,483,080	1,483,080	1,600,000	2,104,483	2,104,483	2,104,483	2,104,483	2,104,483	2,104,483	1,643,200	1,643,200	21,962,538	1,512,310
Real 2014	1,412,200	1,409,900	1,877,000										4,699,100	1,566,367
Diferencia	-70,880	-73,180	393,920										-17263438	
Dif %	-5%	-5%	27%											

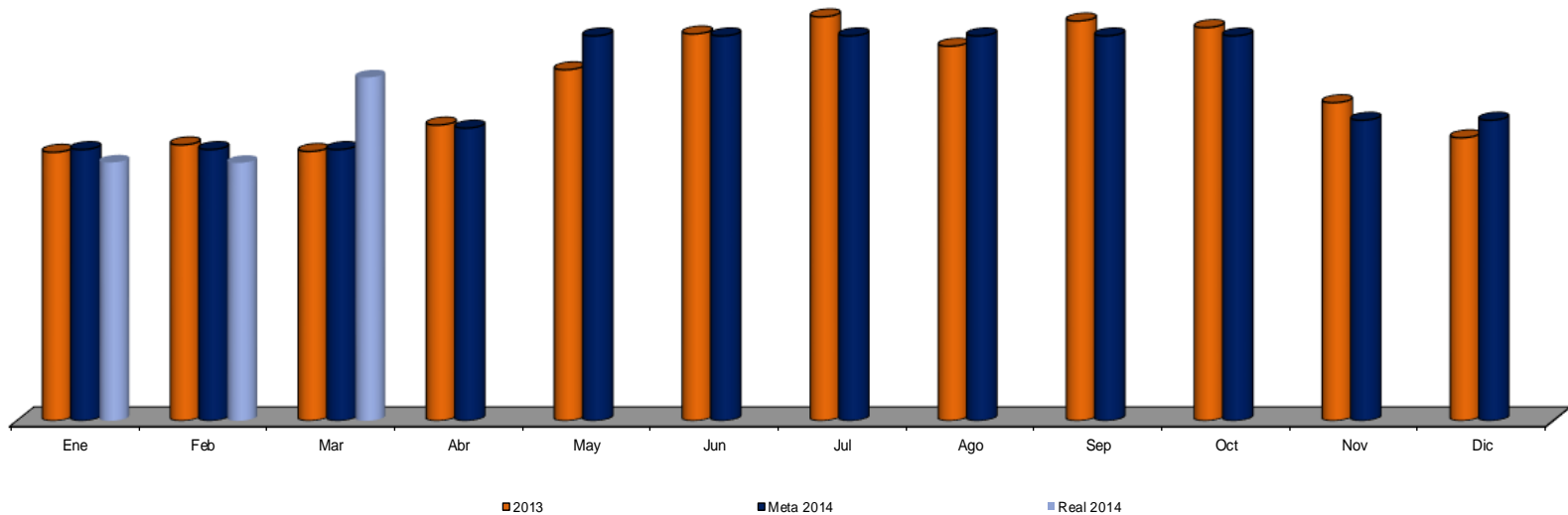

Parques y jardines Servicios de mantenimiento a los sistemas de riego (servicios)

Años/Meses	Ene	Feb	Mar	Abr	May	Jun	Jul	Ago	Sep	Oct	Nov	Dic	Total	Prom Mensual
2012														
2013	50	58	76	60	31	58	65	62	48	57	46	44	655	55
2014	48	53	52										153	51

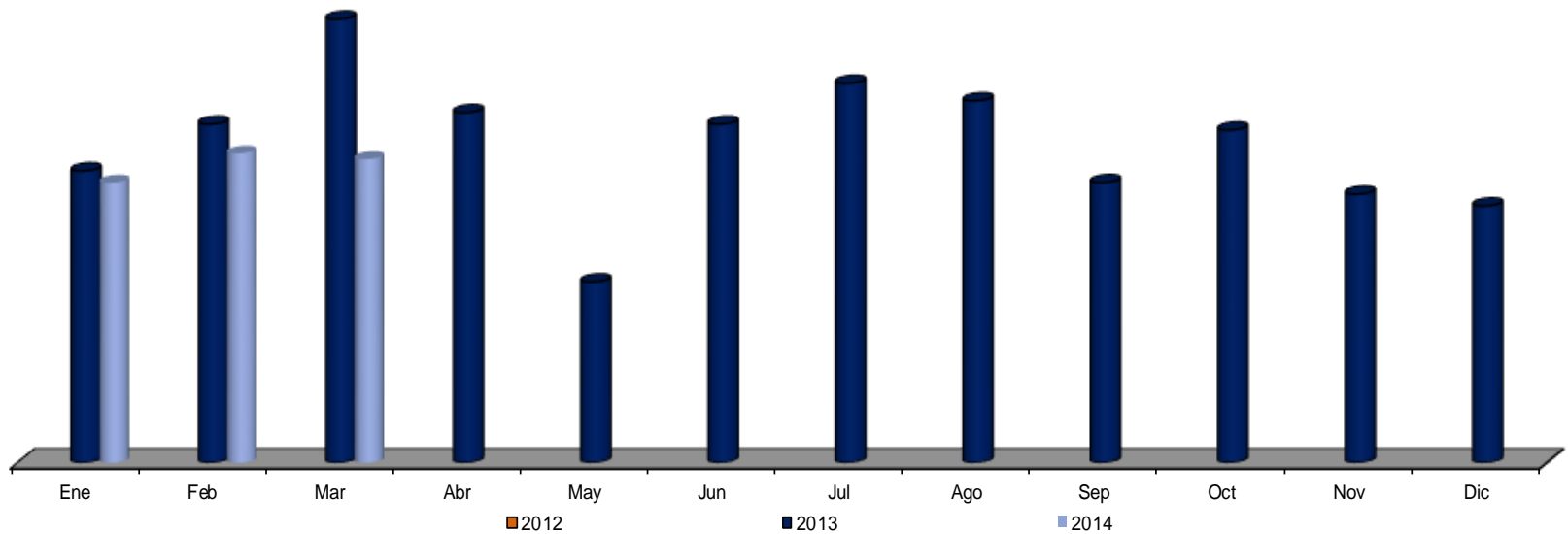

Parques y jardines: Riego con pipas (L)

POA

Años/Meses	Ene	Feb	Mar	Abr	May	Jun	Jul	Ago	Sep	Oct	Nov	Dic	Total	Prom Mensua
2013	7,540,000	7,470,000	7,420,000	6,620,000	6,600,000	7,480,000	8,540,000	8,070,000	2,770,000	8,800,000	1,900,000	5,760,000	78,970,000	6,580,83
Meta 2014	7,540,000	7,470,000	7,420,000	6,620,000	6,600,000	7,480,000	8,540,000	8,070,000	2,770,000	8,800,000	1,900,000	5,760,000	78,970,000	6,580,83
Real 2014	6,450,000	7,550,000	7,520,000										21,520,000	7,173,33
Diferencia	-1,090,000	80,000	100,000										-57,450,000	
Dif %	-14%	1%	1%											

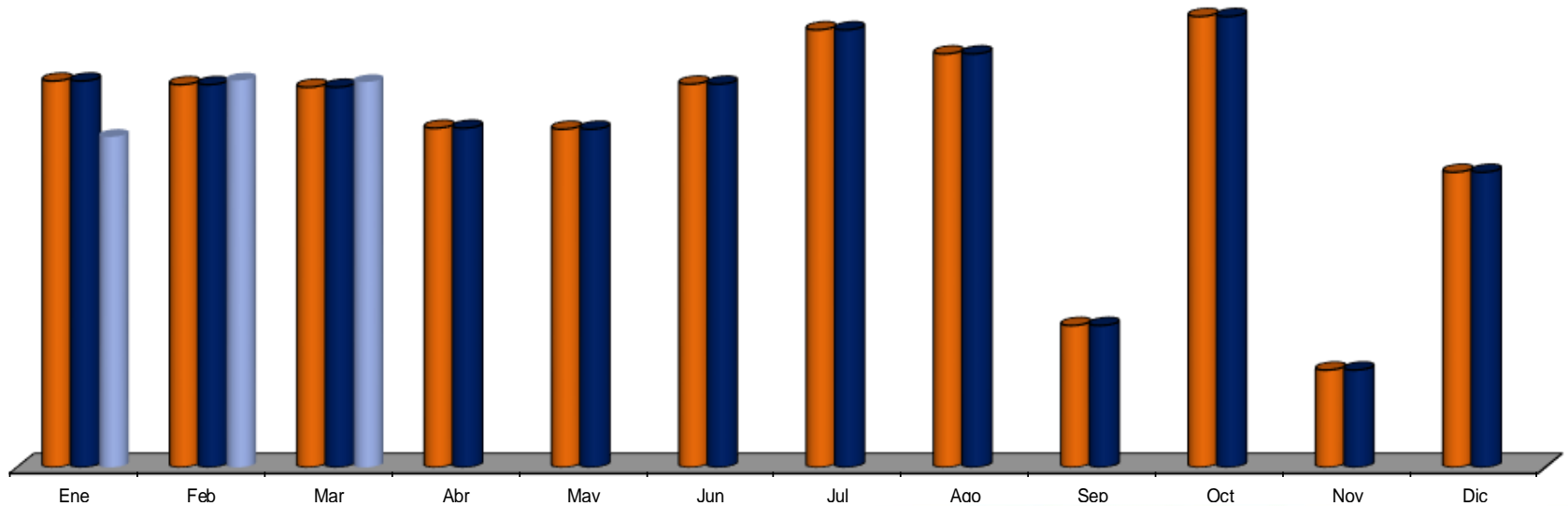

**Parques y jardines:
Preparación de suelo para plantado de flor (M²)**

POA

Años/Meses	Ene	Feb	Mar	Abr	May	Jun	Jul	Ago	Sep	Oct	Nov	Dic	Total	Prom Mensual
2013	1,950	980	600	0	0	1,400	1,700	1,700	0	1,450	0	2,260	12,040	1,003
Meta 2014	0	0	0	3,000	3,000	1,000	1,000	0	3,000	1,500	0	0	12,500	1,042
Real 2014	1,200	0	0										1,200	400
Diferencia	1,200	0	0										-11300	
Dif %														

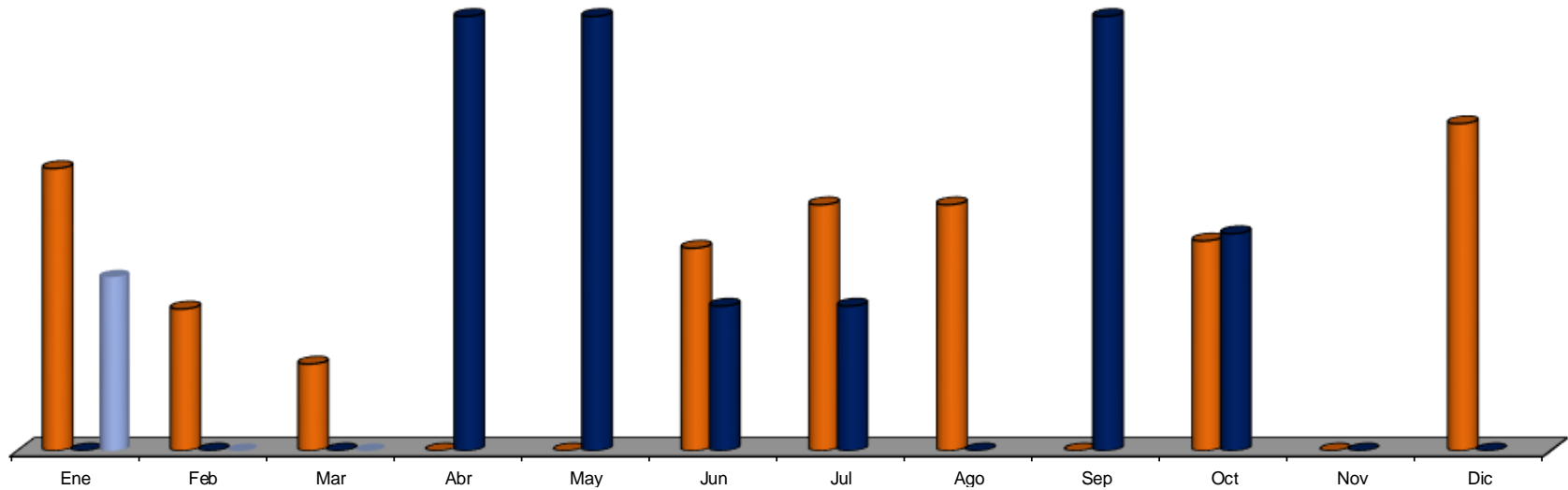

**Parques y jardines:
Siembra de semilla de flor (Pza.)**

POA

Años/Meses	Ene	Feb	Mar	Abr	May	Jun	Jul	Ago	Sep	Oct	Nov	Dic	Total	Prom Mensual
2013	5,000	0	61,225	27,000	0	0	0	49,400	31,000	0	0	0	173,625	14,469
Meta 2014	0	0	60,000	60,000	20,000	0	0	30,000	60,000	30,000	0	0	260,000	21,667
Real 2014	30,000	0	85,000										115,000	38,333
Diferencia	30,000	0	25,000										-145,000	
Dif %	100%	#¡DIV/0!	29%											

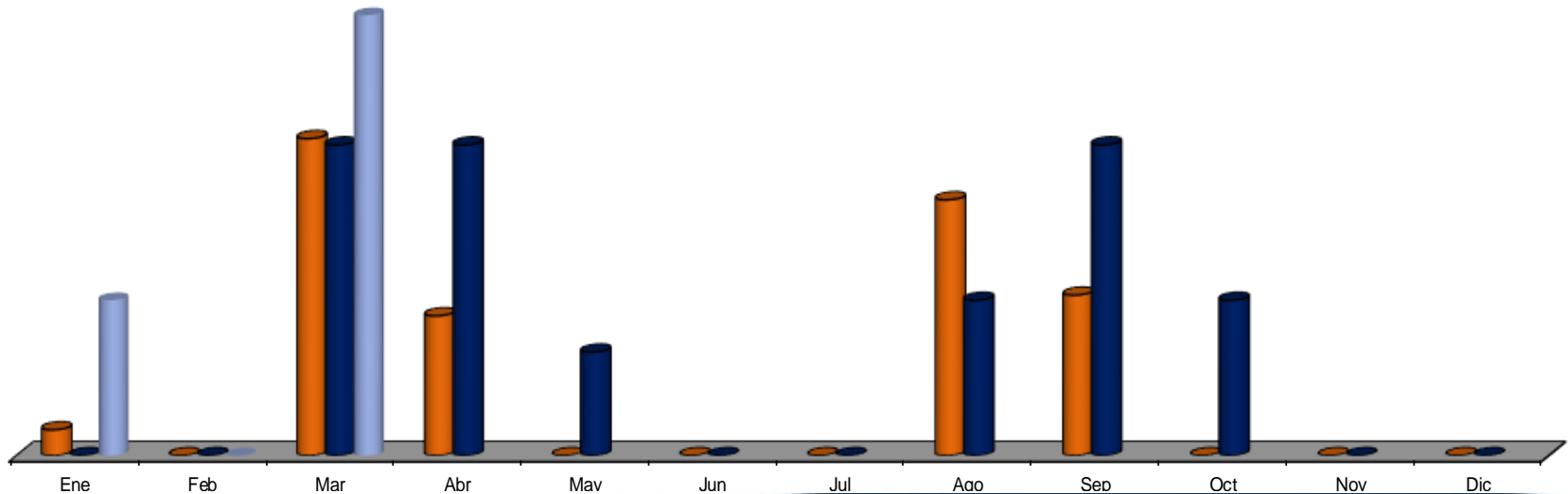

Parques y jardines: Trasplante de flor (Pza.)

Años/Meses	Ene	Feb	Mar	Abr	May	Jun	Jul	Ago	Sep	Oct	Nov	Dic	Total	Prom Mensual
2012	4,536	720	8,640	39,600	9,840	5,000	2,680	600	2,052	23,480	27,480	16,020	140,648	11,721
2013	3,500	0	0	33,696	8,640	0	13,784	0	7,334	59,580	0	0	126,534	10,545
2014	0	0	0										0	0

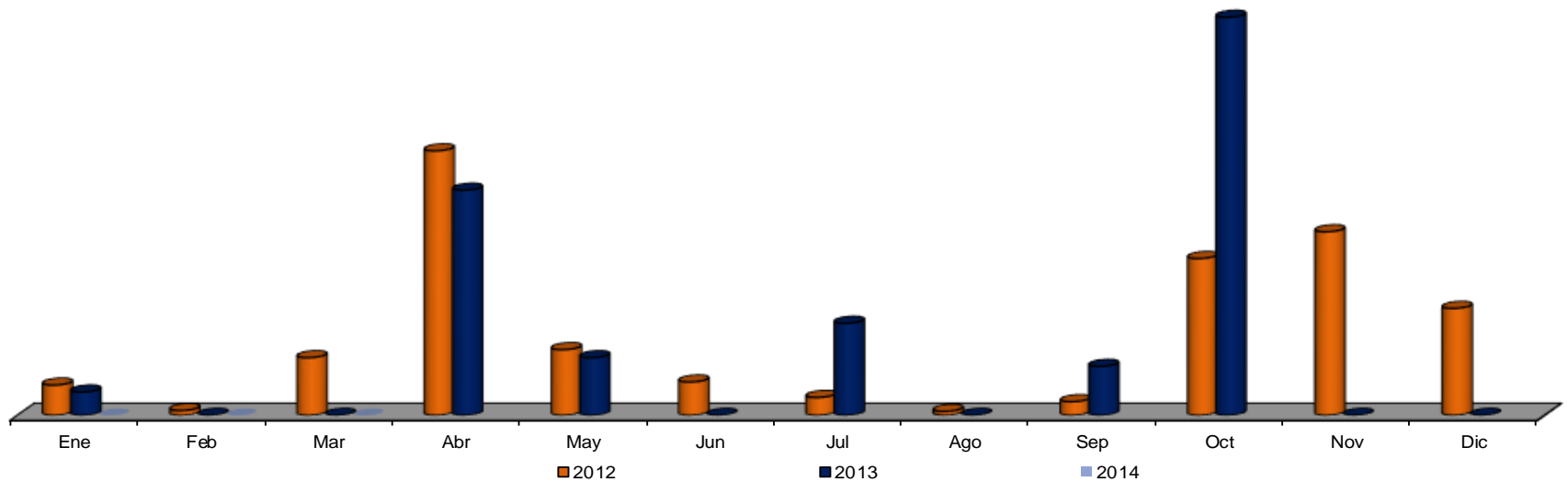

**Parques y jardines:
Flores de temporada plantadas (Pza.)**

POA

Años/Meses	Ene	Feb	Mar	Abr	May	Jun	Jul	Ago	Sep	Oct	Nov	Dic	Total	Prom Mensual
2013	28,080	11,304	7,308	0	63,900	29,970	9,942	8,064	2,880	16,128	32,328	39,672	249,576	20,798
Meta 2014	24,000	0	0	0	48,000	48,000	16,000	0	0	0	24,000	48,000	208,000	17,333
Real 2014	13,376	9,052	0										22,428	7,476
Diferencia	-10,624	9,052	0										-185572	
Dif %	-44%	#¡DIV/0!	#¡DIV/0!											

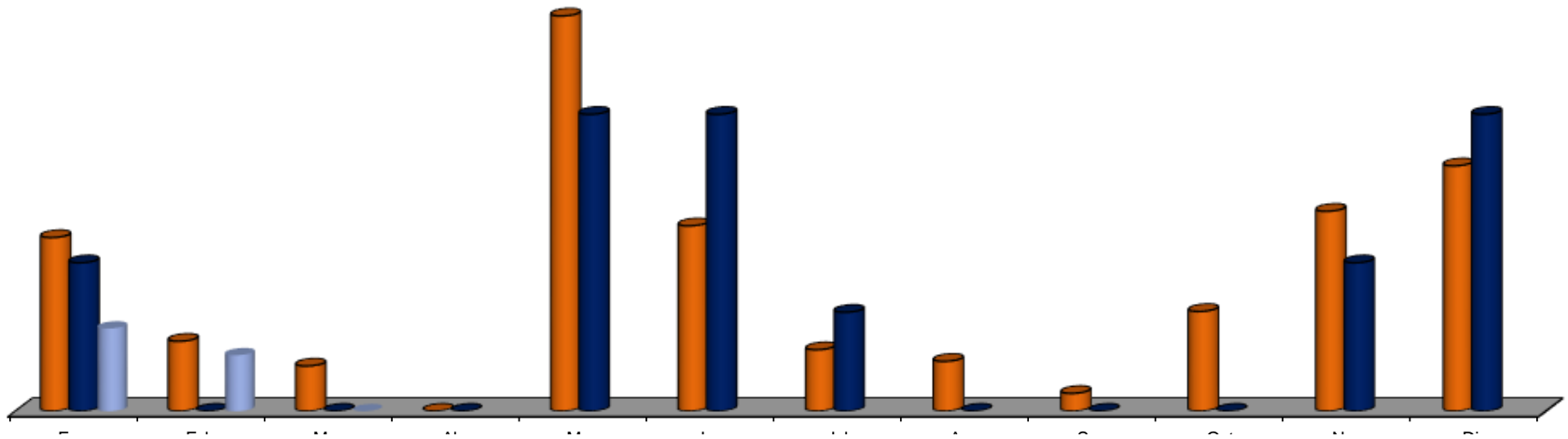

Parques y jardines: Arborización (Pza.)

POA

Años/Meses	Ene	Feb	Mar	Abr	May	Jun	Jul	Ago	Sep	Oct	Nov	Dic	Total	Prom Mensual
2013	30	3	57	39	147	13	76	73	32	12	8	106	596	50
Meta 2014	20	20	20	20	20	0	0	0	20	20	20	20	180	15
Real 2014	57	83	57										197	66
Diferencia	37	63	37										17	
Dif %	185%	315%	185%											

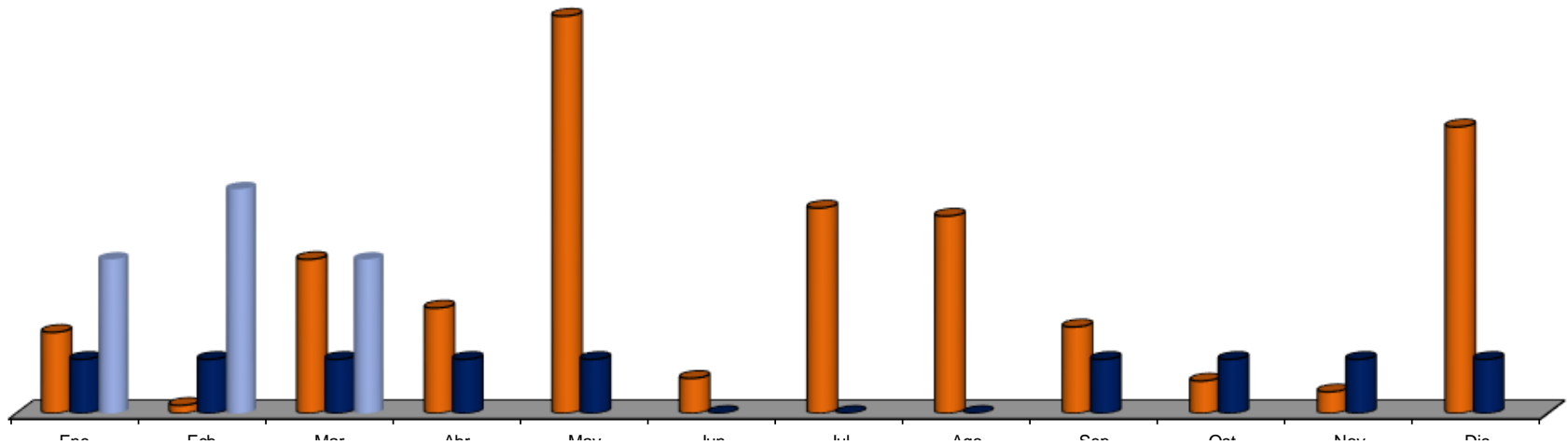

**Parques y jardines:
Poda de árboles (Pza.)**

POA

Años/Meses	Ene	Feb	Mar	Abr	May	Jun	Jul	Ago	Sep	Oct	Nov	Dic	Total	Prom Mensual
2013	456	318	107	319	111	200	195	171	229	123	347	348	2,924	244
Meta 2014	120	120	0	0	0	0	0	0	0	0	0	120	360	30
Real 2014	242	174	377										793	264
Diferencia	122	54	377										433	
Dif %	102%	45%	#¡DV/0!											

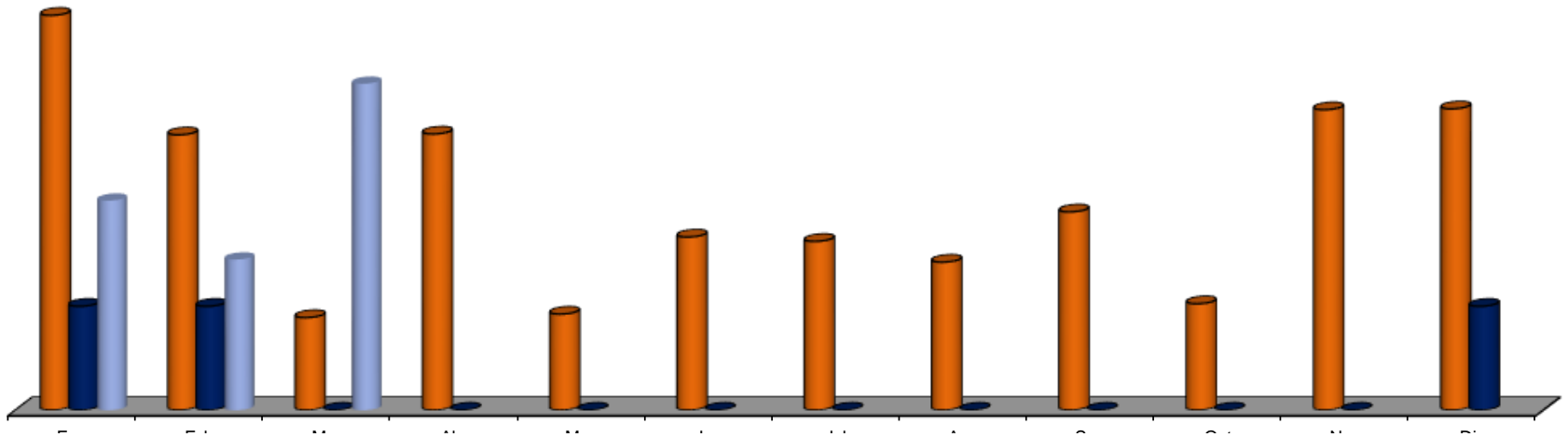

**Parques y jardines:
Tala de árboles (con permiso) (Pza.)**

■ NOTA: Este indicador no existía en el 2012

Años/Meses	Ene	Feb	Mar	Abr	May	Jun	Jul	Ago	Sep	Oct	Nov	Dic	Total	Prom Mensual
2012													0	#¡DIV/0!
2013	34	28	14	14	0	9	25	24	44	31	2	0	225	19
2014	21	20	377										418	139

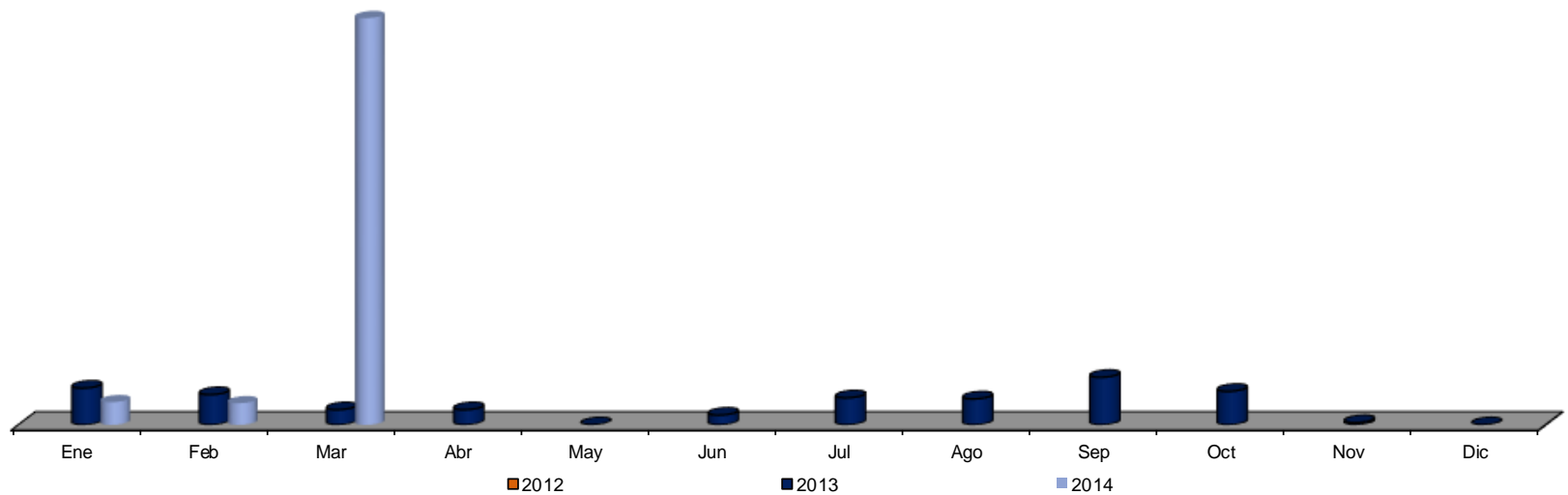

**Parques y jardines:
Tala de arboles secos y enfermos (Pza.)**

■ NOTA: Este indicador no existía en el 2012

Años/Meses	Ene	Feb	Mar	Abr	May	Jun	Jul	Ago	Sep	Oct	Nov	Dic	Total	Prom Mensual
2012													0	#¡DIV/0!
2013	19	22	18	34	63	72	59	54	17	77	57	34	526	44
2014	7	0	19										26	9

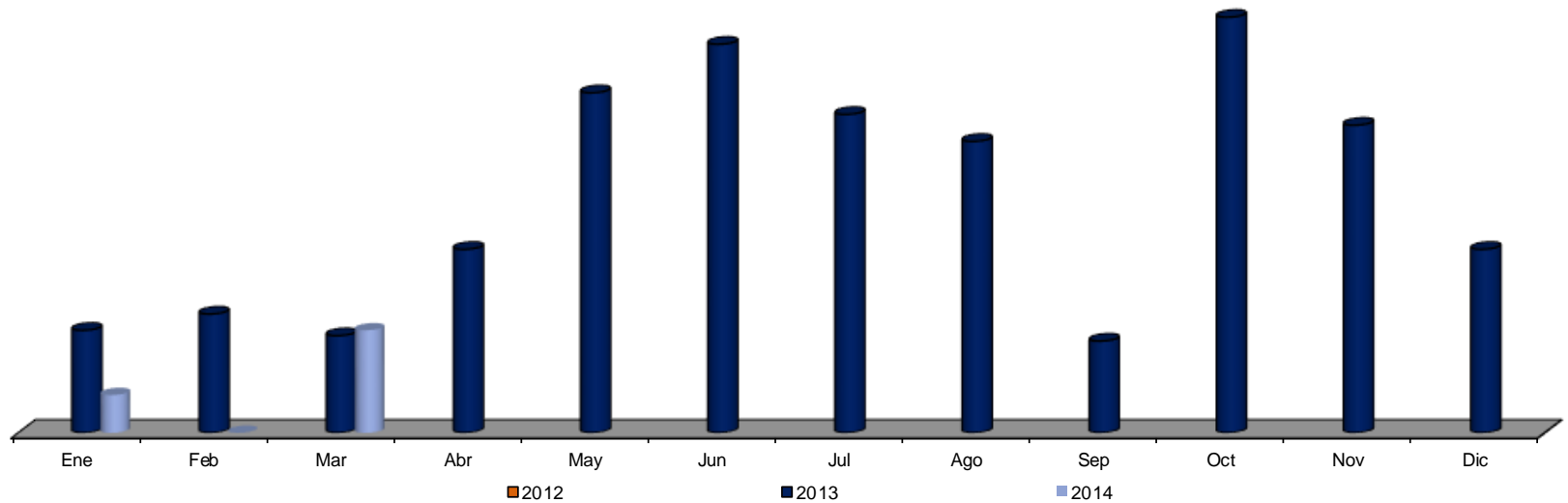

Parques y jardines: Tala de arboles (Pza.)

■ NOTA: Este indicador mantiene la forma anterior conjunta para el comparativo 2012

Años/Meses	Ene	Feb	Mar	Abr	May	Jun	Jul	Ago	Sep	Oct	Nov	Dic	Total	Prom Mensual
2012	53	77	43	62	34	7	51	31	31	85	7	9	490	41
2013	53	50	32	48	63	81	84	78	61	108	59	34	751	63
2014	28	20	396										444	148

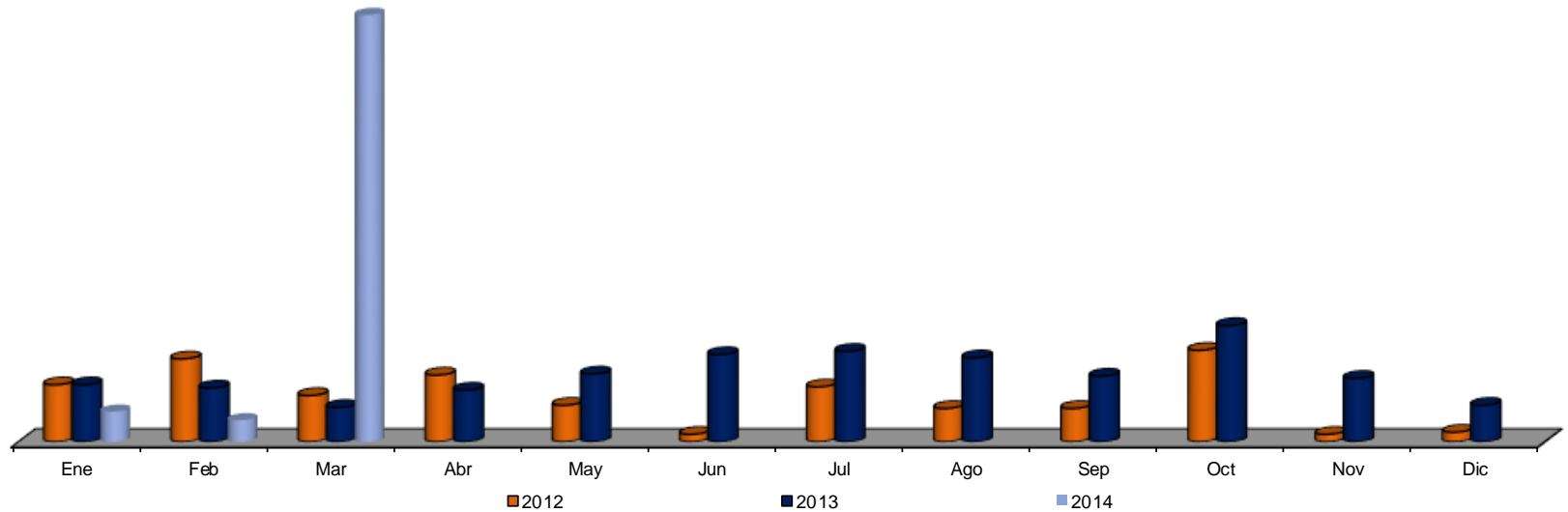

Parques y jardines: Triturado de arboles (Pza.)

■ NOTA: Este indicador no existía en el 2012

Años/Meses	Ene	Feb	Mar	Abr	May	Jun	Jul	Ago	Sep	Oct	Nov	Dic	Total	Prom Mensual
2012														
2013	69	87	0	0	0	0	0	0	0	0	0	0	156	13
2014	0	0	19										19	6

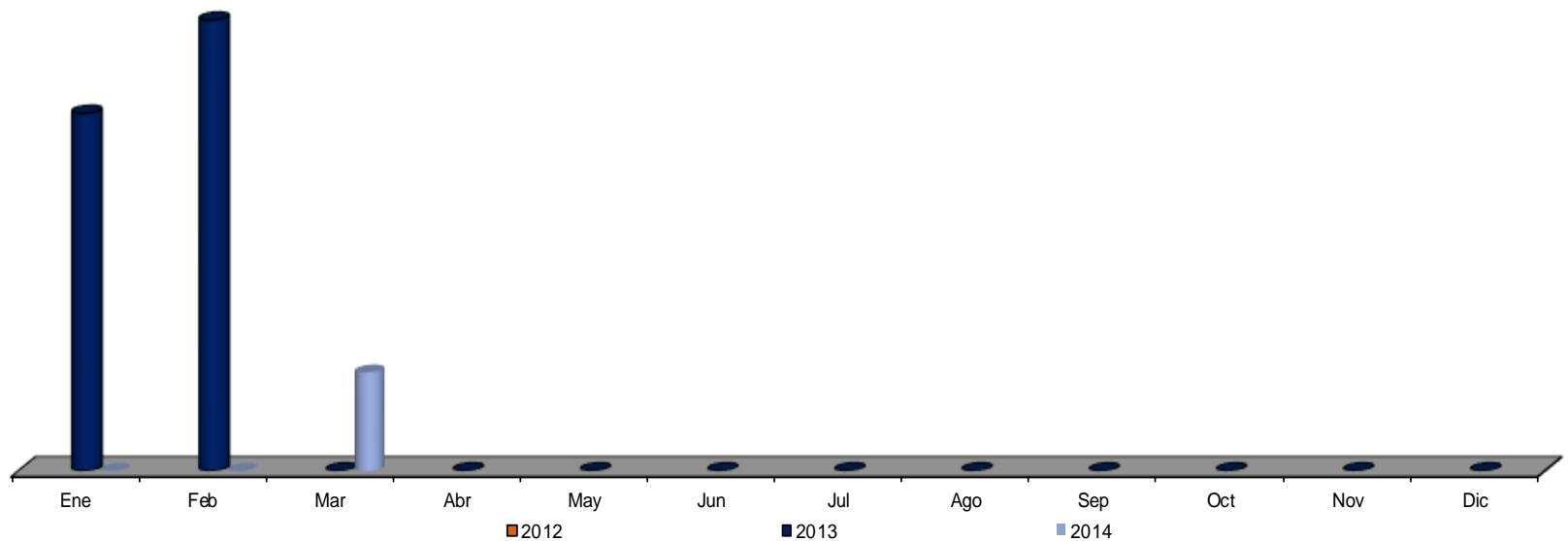

Parques y jardines: Instalación de pasto en rollo (M²)

Años/Meses	Ene	Feb	Mar	Abr	May	Jun	Jul	Ago	Sep	Oct	Nov	Dic	Total	Prom Mensual
2012	0	2,000	4,160	0	300	4,000	0	2,000	0	150	0	2,100	14,710	1,226
2013	310	1,550	14	14	180	0	0	500	0	350	0	0	2,918	243
2014	250	0	1,500										1,750	583

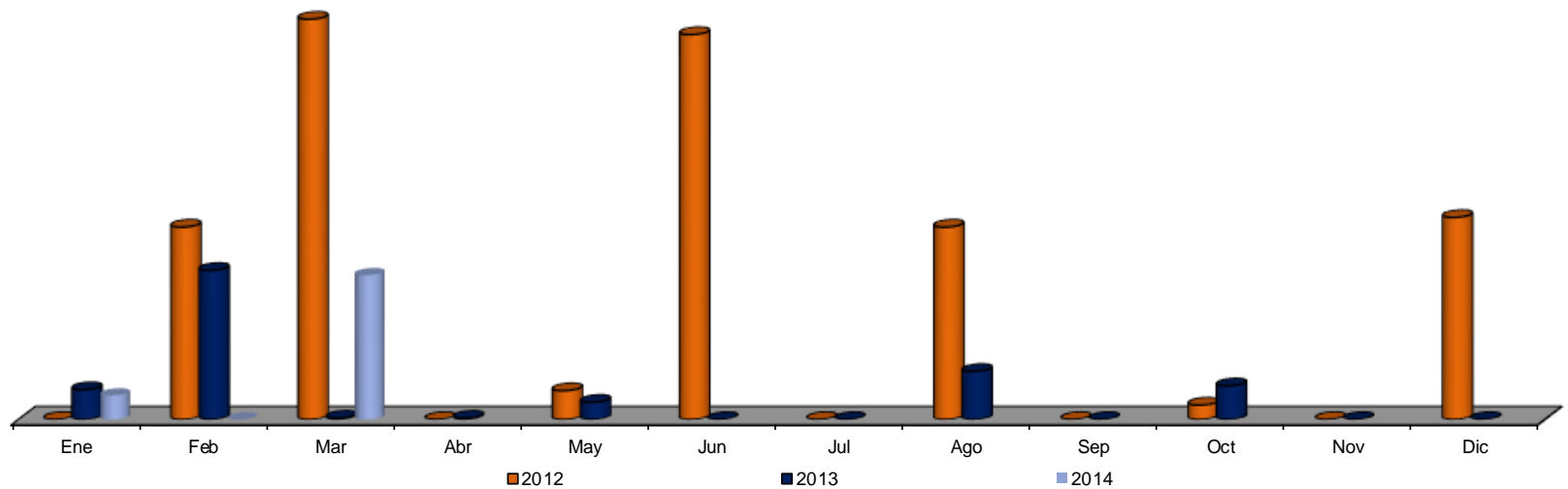

**Parques y jardines:
Recolección de basura vegetal en parques y áreas verdes (Ton.)**

Años/Meses	Ene	Feb	Mar	Abr	May	Jun	Jul	Ago	Sep	Oct	Nov	Dic	Total	Prom Mensual
2012	94	109	63	176	153	0	161	173	140	22	110	109	1,310	109
2013	134	108	99	114	140	129	128	119	116	133	112	121	1,453	121
2014	123	102	114										339	113

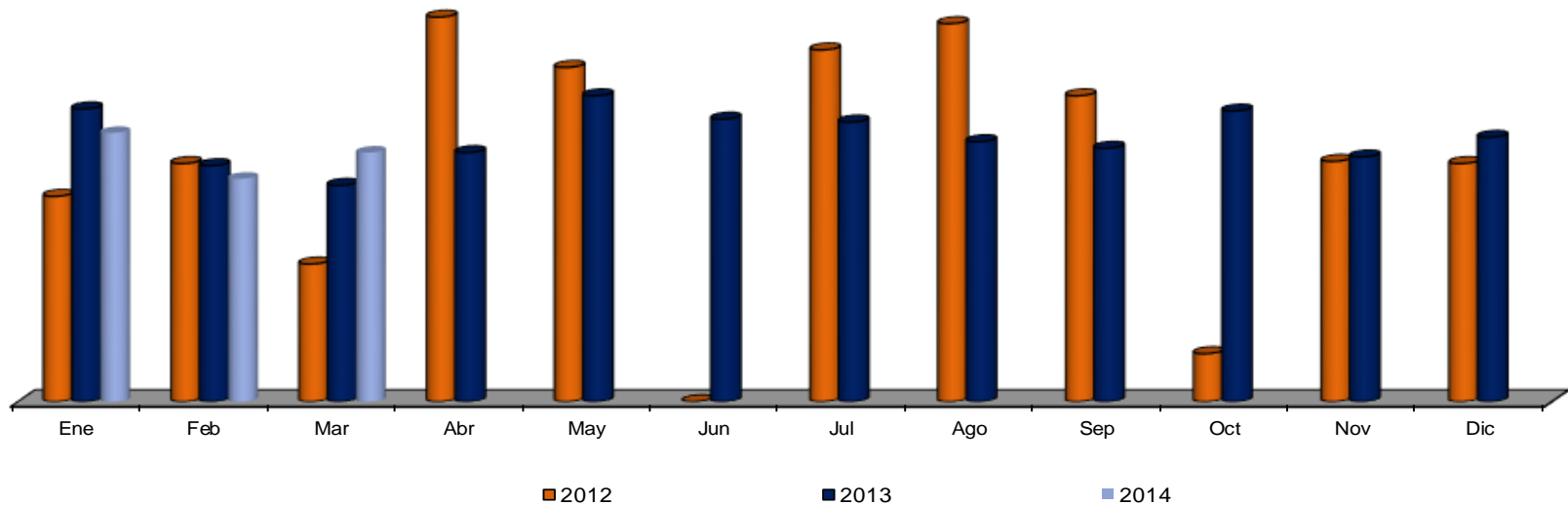

Parques y jardines: Pintura de juegos (Pza.)

■ NOTA: Este indicador no existía en el 2012

Años/Meses	Ene	Feb	Mar	Abr	May	Jun	Jul	Ago	Sep	Oct	Nov	Dic	Total	Prom Mensual
2012													0	#¡DIV/0!
2013	43	69	59	43	0	13	28	50	22	41	20	0	388	32
2014	25	73	78										176	59

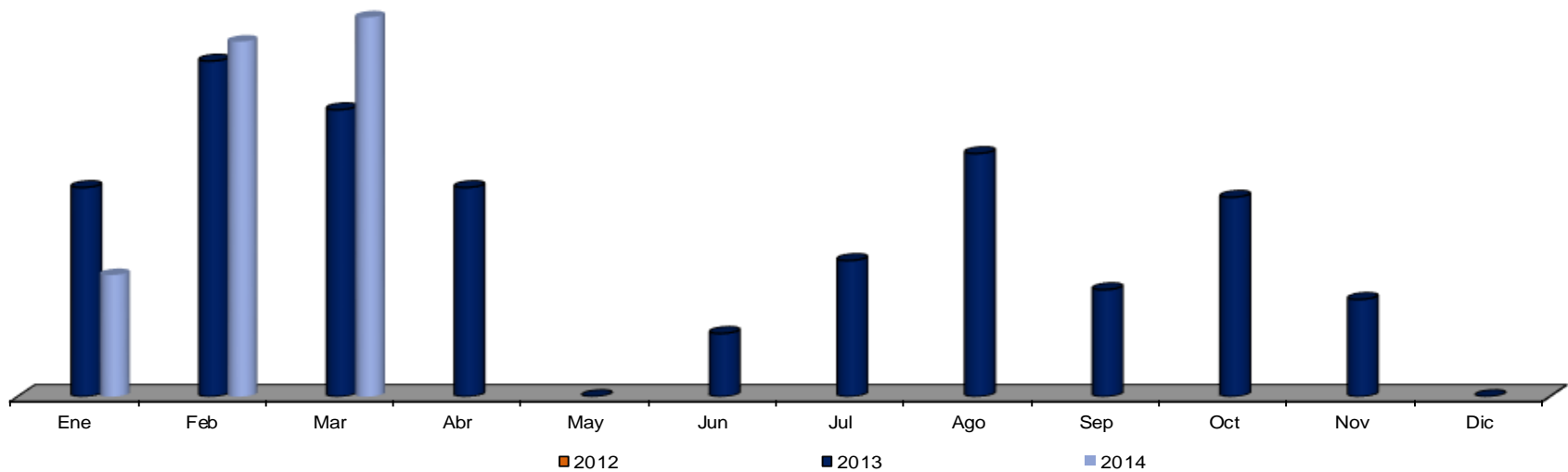

Parques y jardines: Pintura de bancas (Pza.)

■ NOTA: Este indicador no existía en el 2012

Años/Meses	Ene	Feb	Mar	Abr	May	Jun	Jul	Ago	Sep	Oct	Nov	Dic	Total	Prom Mensual
2012													0	#¡DIV/0!
2013	30	87	33	60	10	5	19	19	3	0	0	0	266	22
2014	18	14	32										64	21

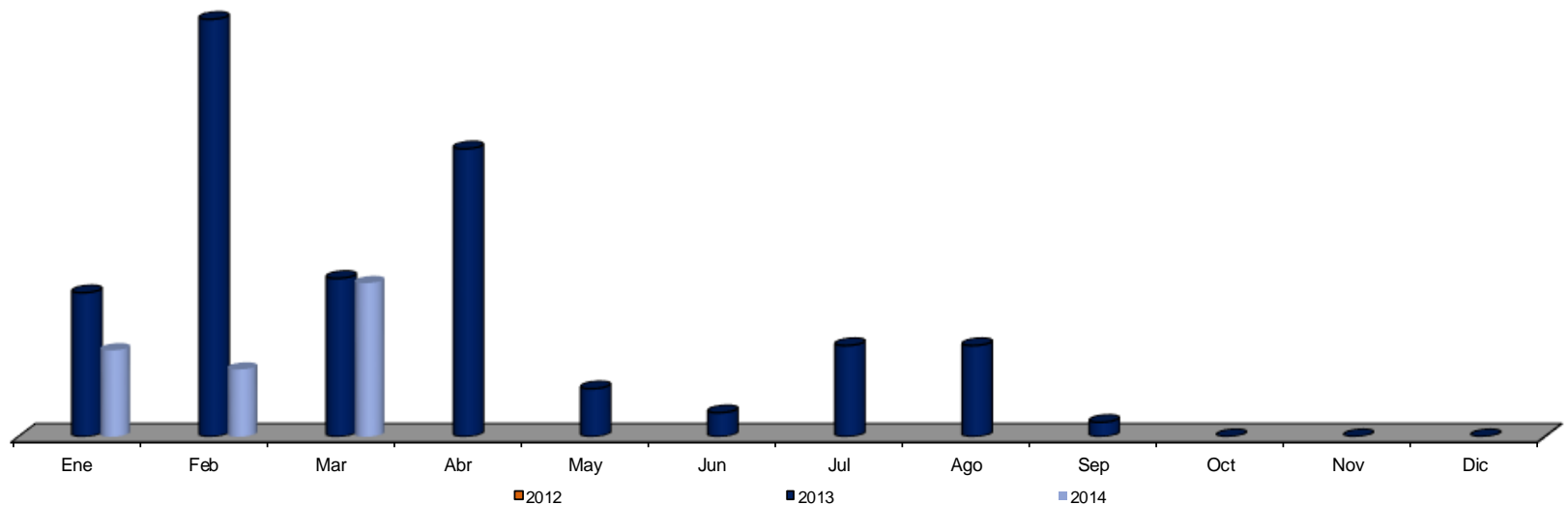

Parques y jardines: Pintura de arbotantes (Pza.)

■ NOTA: Este indicador no existía en el 2012

Años/Meses	Ene	Feb	Mar	Abr	May	Jun	Jul	Ago	Sep	Oct	Nov	Dic	Total	Prom Mensual
2012													0	#¡DIV/0!
2013	18	10	11	0	0	0	0	2	0	0	0	0	28	3
2014	0	0	14										14	5

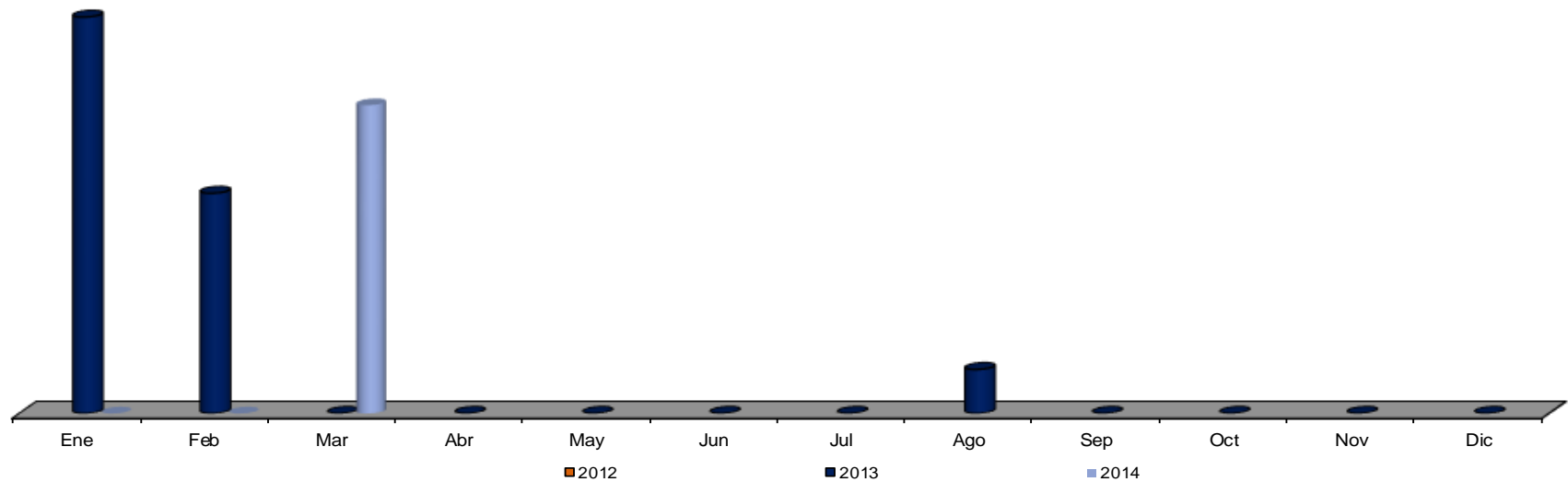

**Parques y jardines:
Pintura de arbotantes, bancas y juegos (Pza.)**

■ NOTA: Este indicador mantiene la forma anterior conjunta para el comparativo 2012

Años/Meses	Ene	Feb	Mar	Abr	May	Jun	Jul	Ago	Sep	Oct	Nov	Dic	Total	Prom Mensual
2012	19	23	24	83	50	72	235	46	77	12	44	92	777	65
2013	91	166	92	103	10	18	47	71	25	41	0	0	113	35
2014	43	87	124										254	85

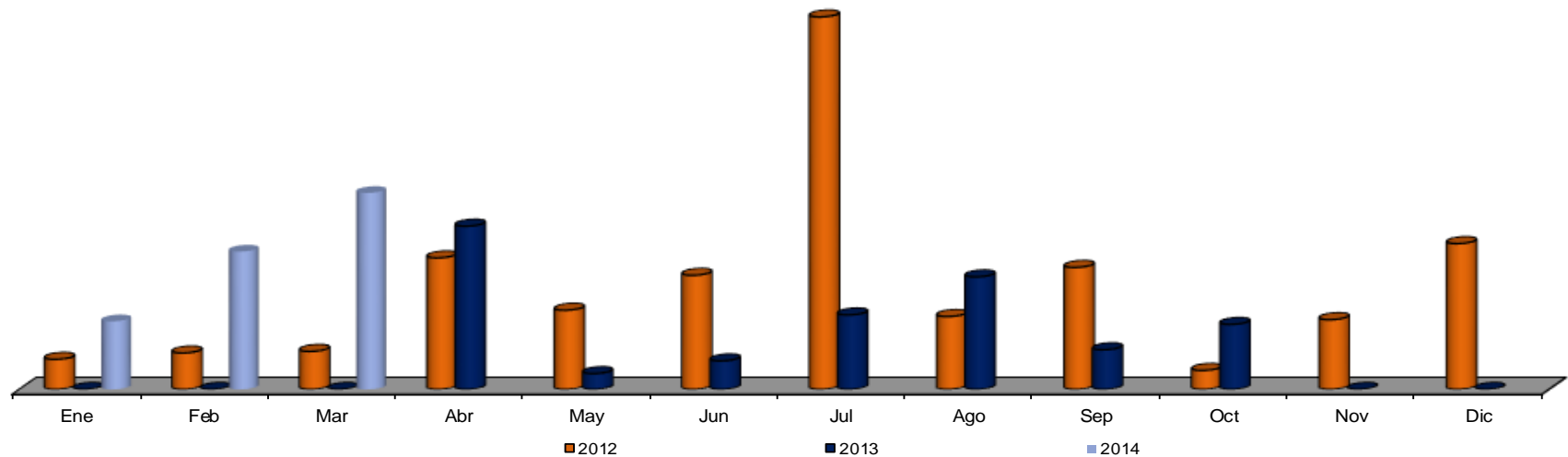

**Parques y jardines:
Visitas a parques para reparación y mantenimiento de mobiliario urbano
(Parques Visitados)**

POA

Años/Meses	Ene	Feb	Mar	Abr	May	Jun	Jul	Ago	Sep	Oct	Nov	Dic	Total	Prom Mensual
	0	0	0	0	0	0	0	0	0	0	0	0	0	0
Meta 2014	4	4	4	4	4	4	4	4	4	4	4	4	20	4
Real 2014	3	4	3										10	3

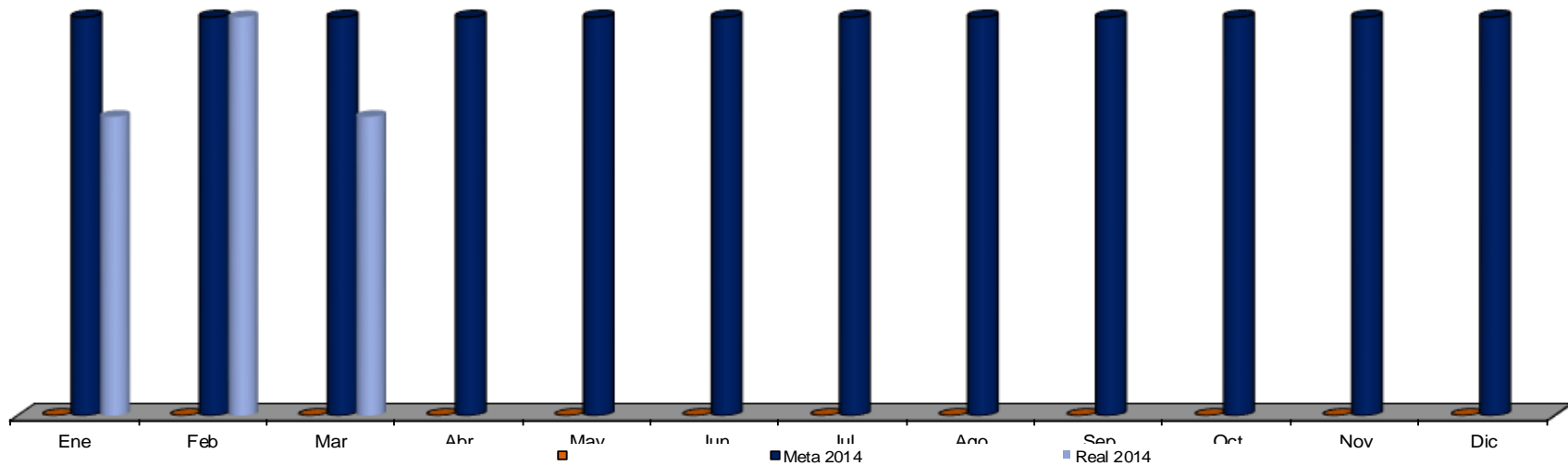

■ NOTA: Este indicador no existía anteriormente

**Parques y jardines:
Fumigación aplicación de químico (hormiga, plaga, etc.)**

■ NOTA: Este indicador no existía en el 2012

Años/Meses	Ene	Feb	Mar	Abr	May	Jun	Jul	Ago	Sep	Oct	Nov	Dic	Total	Prom Mensual
2012														
2013	2	15	18	18	8	16	16	29	5	24	8	0	159	13
2014	7	0	7										14	5

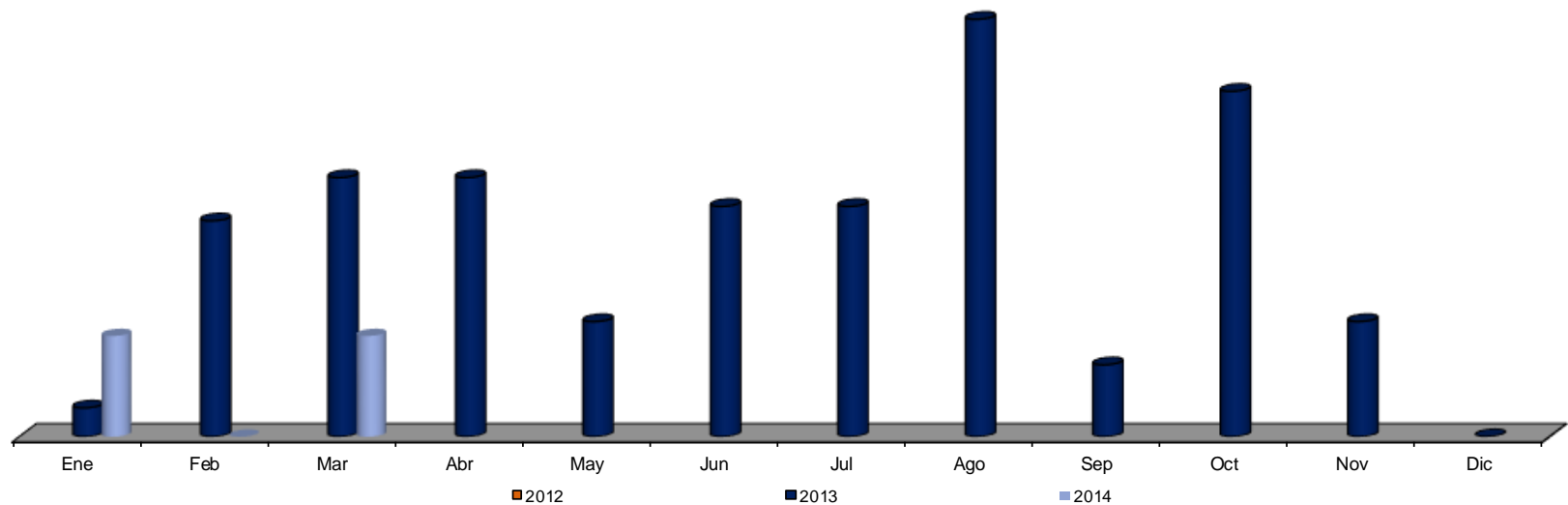

**Parques y jardines:
Flor noche buena plantada (Pza.)**

POA

Años/Meses	Ene	Feb	Mar	Abr	May	Jun	Jul	Ago	Sep	Oct	Nov	Dic	Total	Prom Mensual
2013	0	0	0	0	0	0	0	0	0	0	200	600	800	67
Meta 2014	0	0	0	0	0	0	0	0	0	0	200	600	800	67
Real 2014	0	0	0										0	0
Diferencia	0	0	0										0	
Dif %	#¡DIV/0!	#¡DIV/0!	#¡DIV/0!											



SECRETARÍA DE
**SERVICIOS
PÚBLICOS**



SAN PEDRO

G A R Z A G A R C Í A

Coordinación de Inspección y Vigilancia

Jefatura de Recolección de Basura Domiciliaria “PASA” y Lotes Baldíos

Recolección de basura domiciliar por parte de PASA (Ton.)

Años/Meses	Ene	Feb	Mar	Abr	May	Jun	Jul	Ago	Sep	Oct	Nov	Dic	Total	Prom Mensual
2012	3,224	3,066	3,393	3,004	3,526	3,314	3,235	3,395	3,232	3,513	3,072	3,395	39,371	3,281
2013	3,378	3,004	3,053	3,442	3,607	3,341	3,487	3,552	3,526	3,649	3,463	3,474	40,976	3,415
2014	3,576	3,195	3,365										10,136	3,379

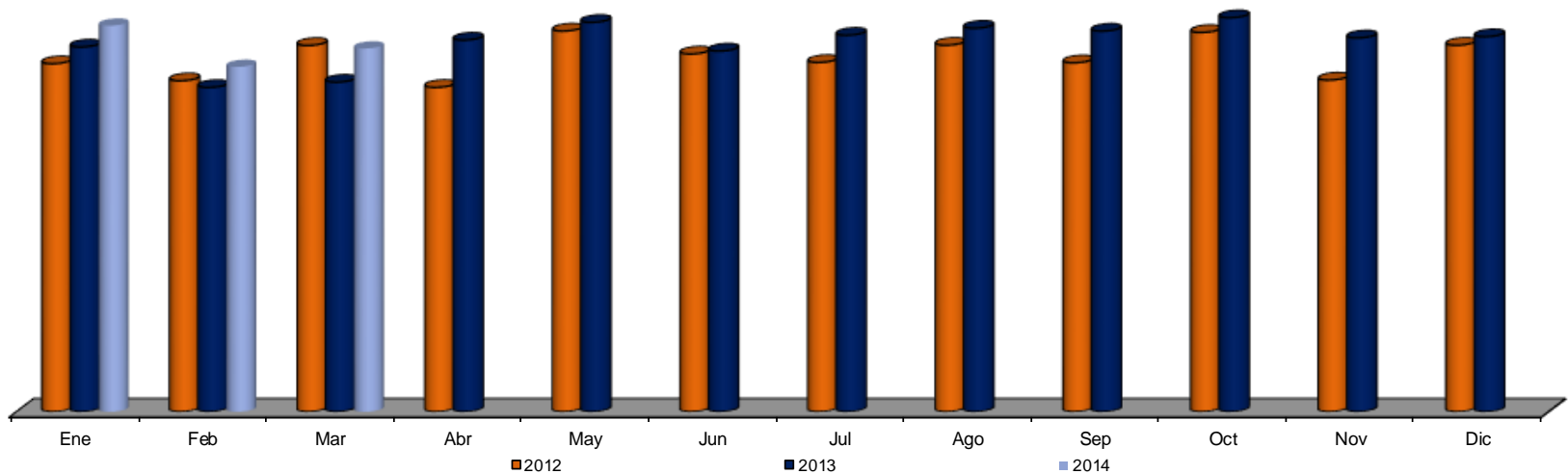

Pago por recolección de basura domiciliaria (\$ Pesos)

Años/Meses	Ene	Feb	Mar	Abr	May	Jun	Jul	Ago	Sep	Oct	Nov	Dic	Total	Prom Mensual
2012	1,083,259	1,030,190	1,140,104	1,009,495	1,184,874	1,113,580	1,087,133	1,140,806	1,085,937	1,180,411	1,032,270	1,140,726	13,228,783	1,102,399
2013	1,175,669	1,045,350	1,062,427	1,197,955	1,255,184	1,162,296	1,213,615	1,236,211	1,226,944	1,269,981	1,205,002	1,208,942	14,259,575	1,188,298
2014	1,293,889	1,156,116	1,217,578										3,667,583	1,222,528

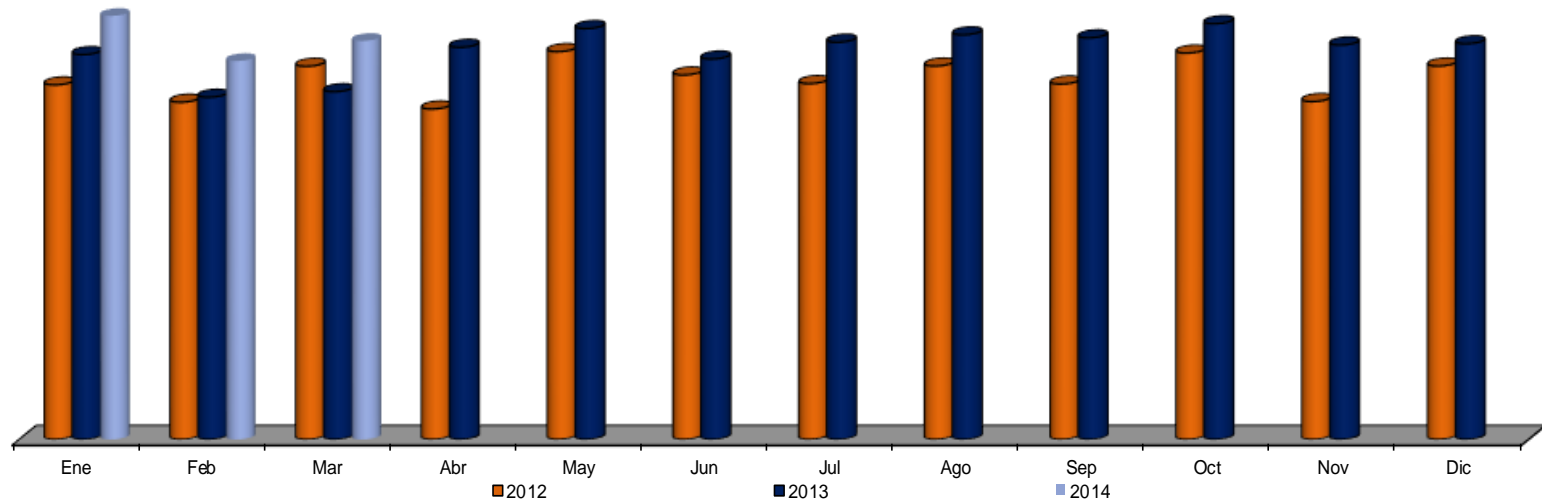

Lotes baldíos inspeccionados

POA

Años/Meses	Ene	Feb	Mar	Abr	May	Jun	Jul	Ago	Sep	Oct	Nov	Dic	Total	Prom Mensual
2013	490	317	456	865	520	749	575	569	658	769	984	645	7,597	633
Meta 2014	633	633	633	633	633	633	633	633	633	633	633	633	7,596	633
Real 2014	498	215	563										1,276	425
Diferencia	-135	-418	-70										-6320	
Dif %	-469%	-151%	-904%											

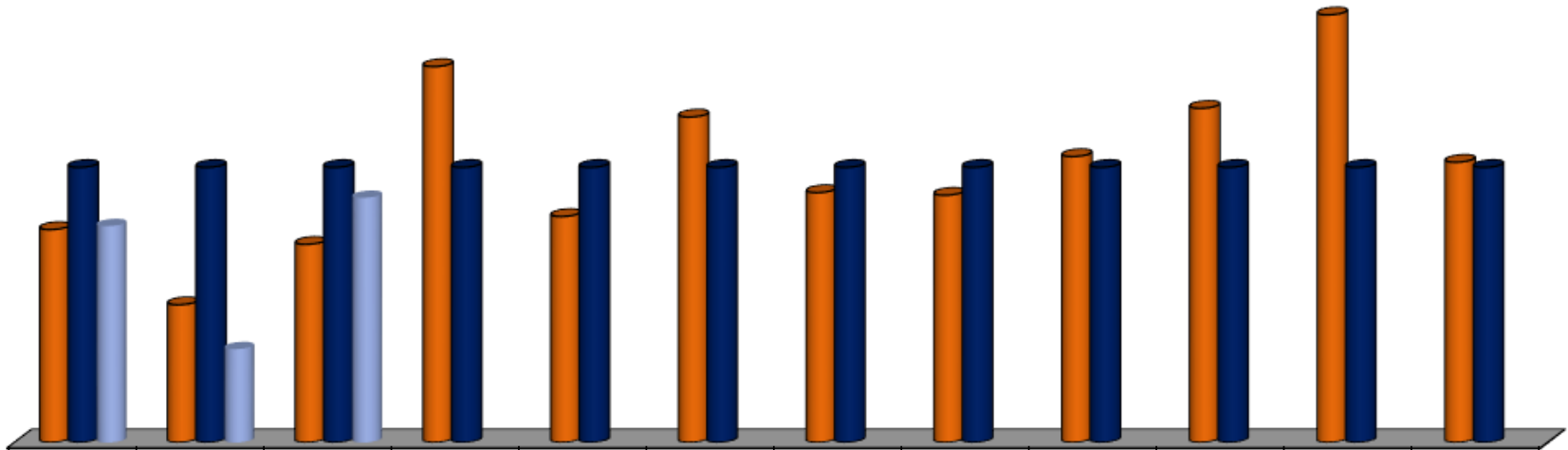

Limpieza de lotes baldíos por propietarios

Años/Meses	Ene	Feb	Mar	Abr	May	Jun	Jul	Ago	Sep	Oct	Nov	Dic	Total	Prom Mensual
2012	438	153	260	717	388	570	402	433	532	476	693	526	5,588	466
2013	456	298	431	798	451	637	512	480	465	580	803	549	6,460	538
2014	455	179	442										1,076	359

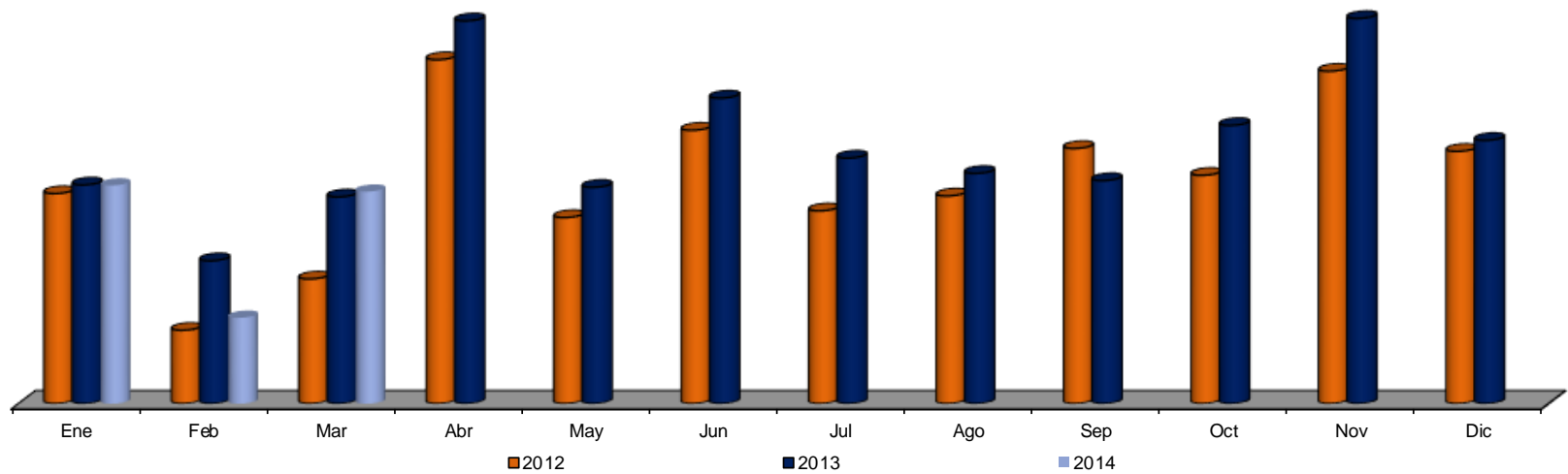

Amonestaciones aplicadas lotes baldíos (reglamento de limpia)

Años/Meses	Ene	Feb	Mar	Abr	May	Jun	Jul	Ago	Sep	Oct	Nov	Dic	Total	Prom Mensual
2012	27	18	64	126	97	133	68	54	93	119	122	92	1,013	84
2013	34	19	25	67	69	112	63	89	193	189	172	96	1,128	94
2014	43	36	121										200	67

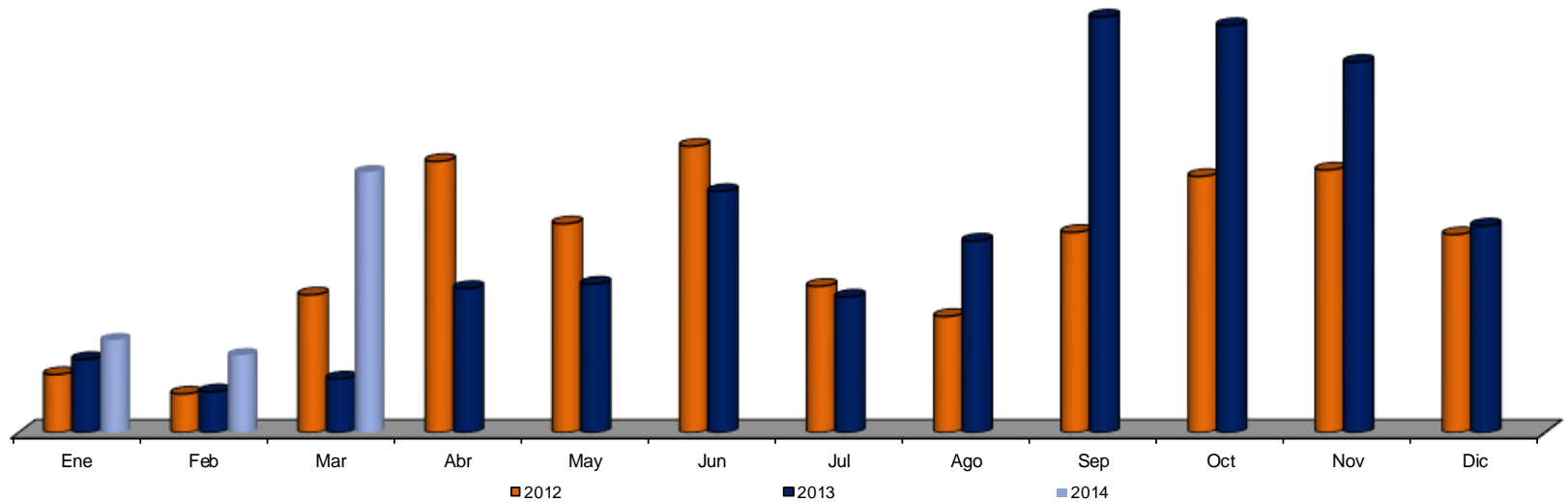

Nivelación de registros por empresas

Años/Meses	Ene	Feb	Mar	Abr	May	Jun	Jul	Ago	Sep	Oct	Nov	Dic	Total	Prom Mensual
2012	29	19	12	14	7	5	5	6	4	2	11	14	128	11
2013	20	25	6	2	3	12	8	9	4	5	3	4	101	8
2014	2	0	4										6	2

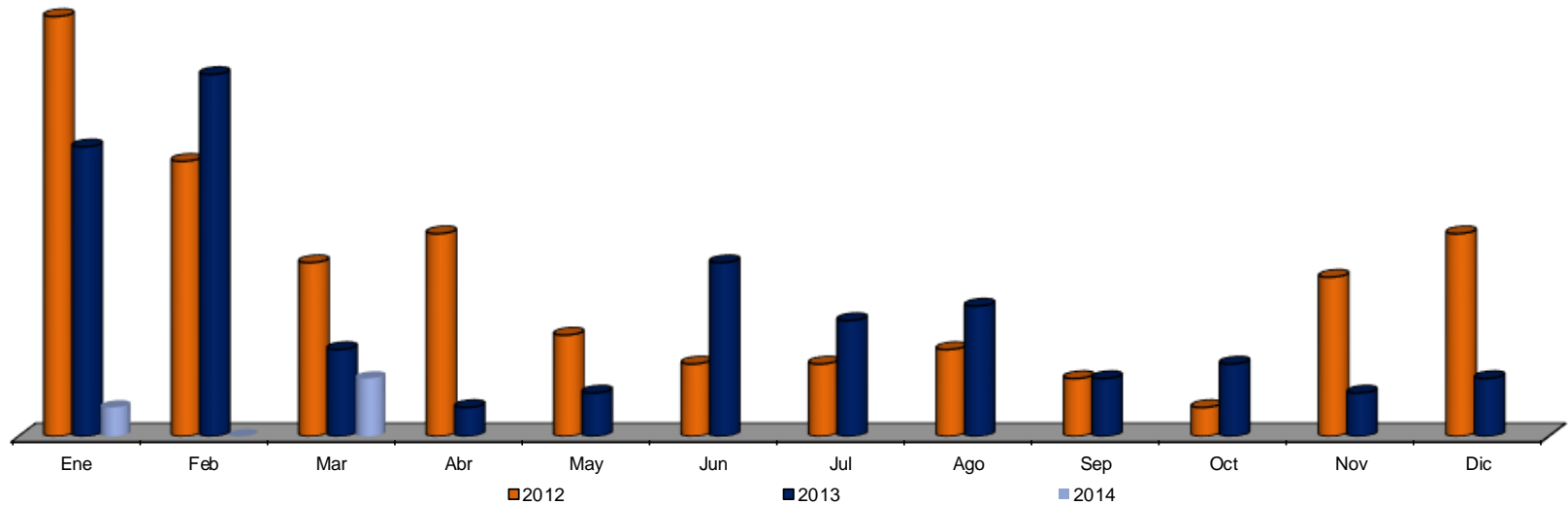

Permisos para construcción en vía pública

Años/Meses	Ene	Feb	Mar	Abr	May	Jun	Jul	Ago	Sep	Oct	Nov	Dic	Total	Prom Mensual
2012	26	25	17	17	24	25	35	34	16	42	43	21	325	27
2013	16	30	37	31	17	26	21	22	23	30	47	55	355	30
2014	16	23	33										72	24

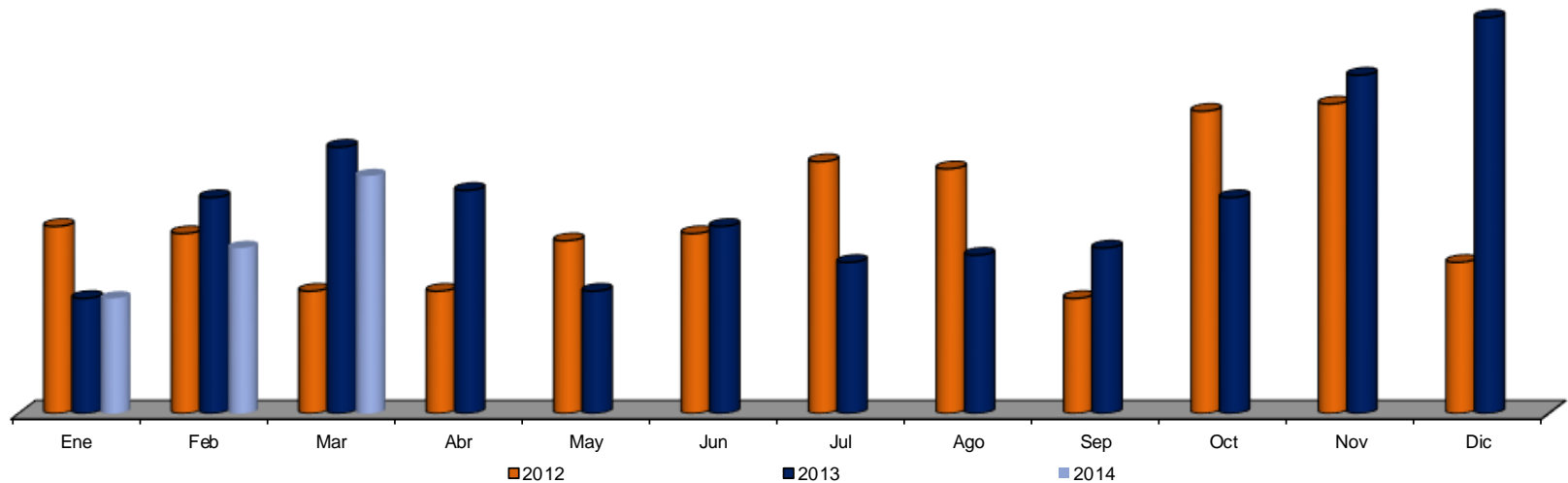

Permisos otorgados para anuncios

Años/Meses	Ene	Feb	Mar	Abr	May	Jun	Jul	Ago	Sep	Oct	Nov	Dic	Total	Prom Mensual
2012	35	64	79	16	40	48	33	39	40	40	20	25	479	40
2013	36	33	30	15	37	35	62	24	20	38	32	23	385	32
2014	35	21	29										85	28

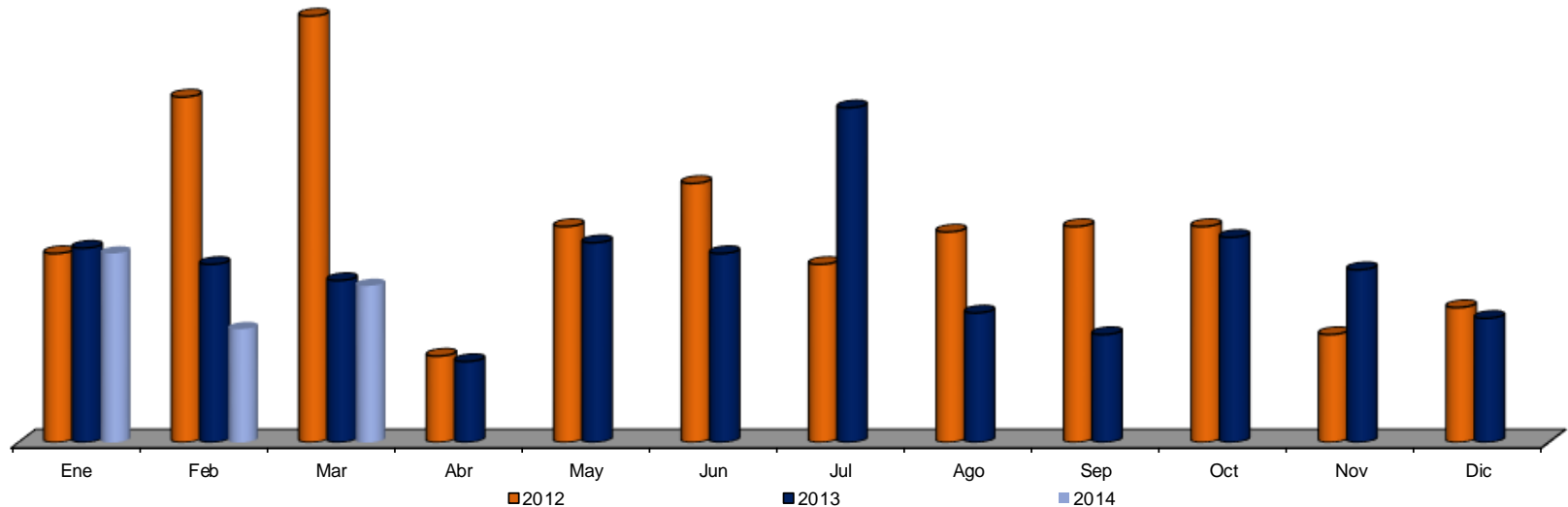

Retiro de pendones y/o mantas (pza.)

Años/Meses	Ene	Feb	Mar	Abr	May	Jun	Jul	Ago	Sep	Oct	Nov	Dic	Total	Prom Mensual
2012	376	100	34	325	950	178	173	121	126	437	105	102	3,027	252
2013	8	37	229	266	155	296	90	181	262	246	114	141	2,025	169
2014	511	92	217										820	273

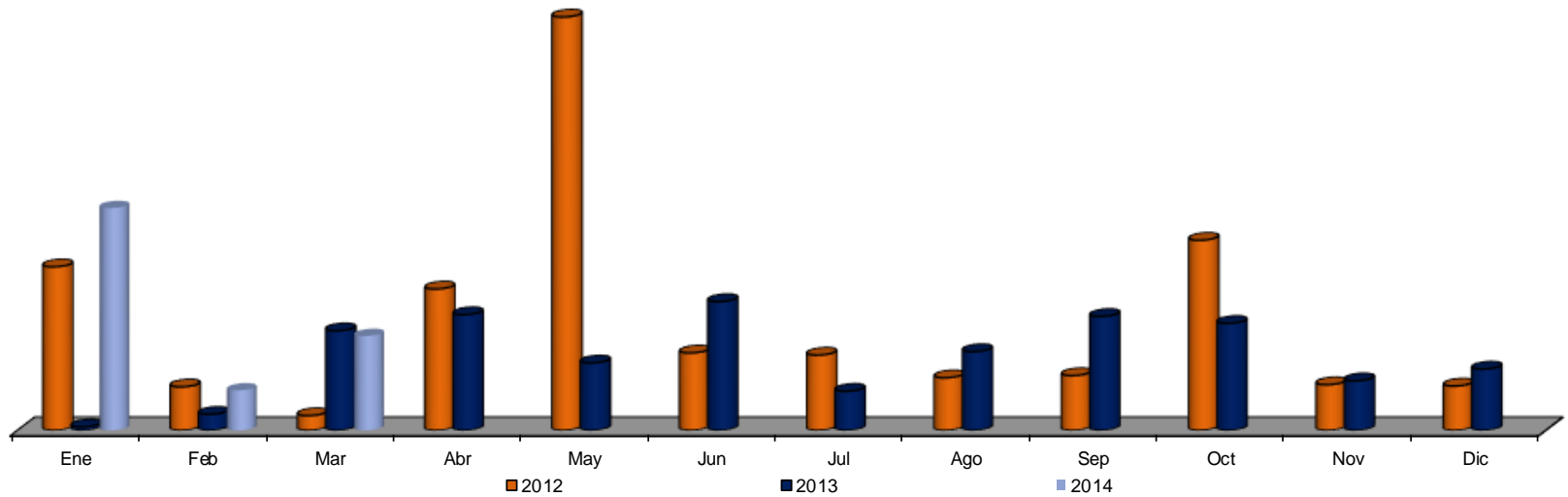

Retiro de pegotes (pza.)

Años/Meses	Ene	Feb	Mar	Abr	May	Jun	Jul	Ago	Sep	Oct	Nov	Dic	Total	Prom Mensual
2012	553	595	1,268	698	1,392	117	378	197	201	837	28	236	6,500	542
2013	272	188	245	97	992	361	596	307	59	124	551	100	3,892	324
2014	361	14	785										1,160	387

