

SECRETARÍA DE
**SERVICIOS
PÚBLICOS**



SAN PEDRO

G A R Z A G A R C Í A

INDICADORES

Junio 2014

SECRETARÍA DE
**SERVICIOS
PÚBLICOS**



SAN PEDRO
G A R Z A G A R C Í A

PEDRO
G A R C Í A

Dirección Operativa

Vialidad Segura



POA

Validad segura: Bacheo preventivo y correctivo (M²)

Ene	Feb	Mar	Abr	May	Jun	Jul	Ago	Sep	Oct	Nov	Dic	Total	Prom Mensual
3,022	3,363	3,226	3,809	3,133	2,473	2,754	2,049	2,881	2,789	1,922	1,605	21,780	4,356
2,752	2,752	2,752	2,752	2,752	2,752	2,752	2,752	2,752	2,752	2,752	2,752	33,024	2,752
2,241	1,641	2,595	3,190	2,373	2,437							14,477	2,413
-511	-1,111	-157	438	-379	-315								
-23%	-68%	-6%	14%	-16%	-13%								

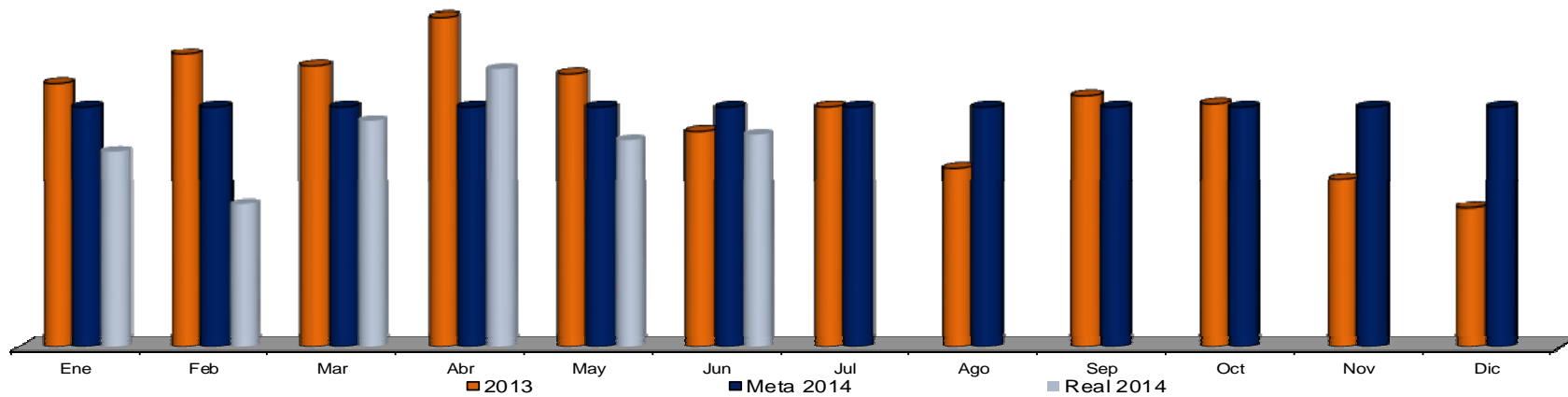

**Vialidad segura:
Escombro retirado en la vía pública incluye producto del bacheo (M³)**

Años/Meses	Ene	Feb	Mar	Abr	May	Jun	Jul	Ago	Sep	Oct	Nov	Dic	Total	Prom Mensual
2012	485	653	413	1,086	1,047	692	422	424	221	138	267	238	6,085	507
2013	778	170	479	577	634	723	537	810	510	1,061	186	272	6,737	561
2014	217	351	382	329	297	118							1,694	282

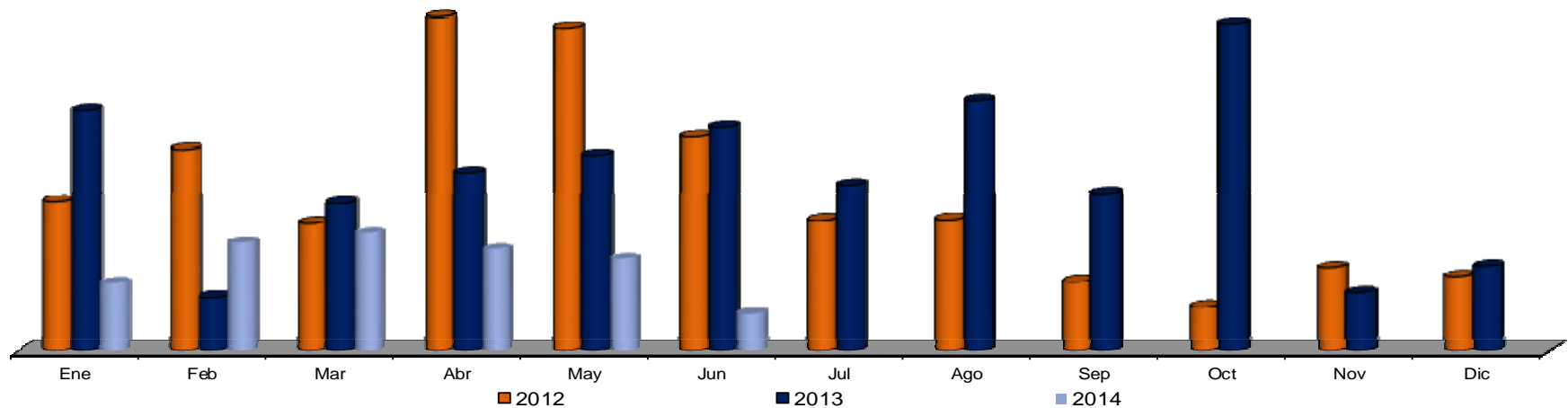

■ NOTA: Este indicador no existía en el 2012

**Vialidad segura:
Construcción de reductores de velocidad (bordos)**

Años/Meses	Ene	Feb	Mar	Abr	May	Jun	Jul	Ago	Sep	Oct	Nov	Dic	Total	Prom Mensual
2012														
2013	0	0	22	18	5	1	9	14	3	0	5	4	81	7
2014	2	6	12	3	6	4							33	6

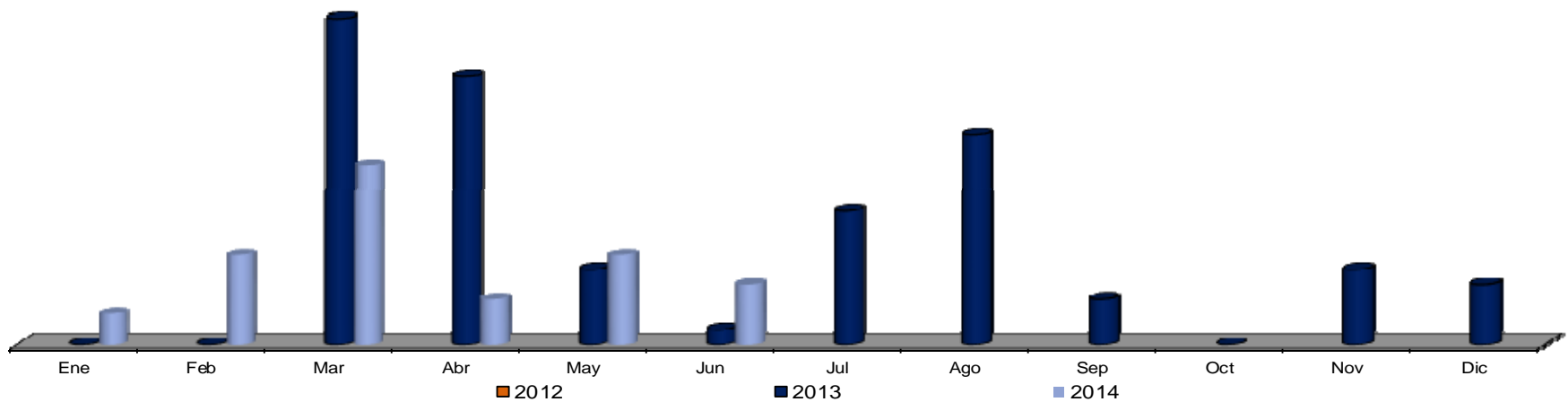

POA

Vialidad segura: Limpieza de arroyo con retro (M)

Años/Meses	Ene	Feb	Mar	Abr	May	Jun	Jul	Ago	Sep	Oct	Nov	Dic	Total	Prom Mensual
2013	0	300	0	0	0	2,100	1,900	500	600	2,600	650	1,000	4,300	614
Meta 2014	1,800	1,800	1,800	0	750	750	0	0	1,800	1,800	750	750	12,000	1,000
Real 2014	500	610	730	250	2,000	6,400							10,490	1,748
Diferencia	-1,300	-1,190	-1,070	250	1,250	5,650								
Dif %	-72%	-66%	-59%	#¡DIV/0!	167%	753%								

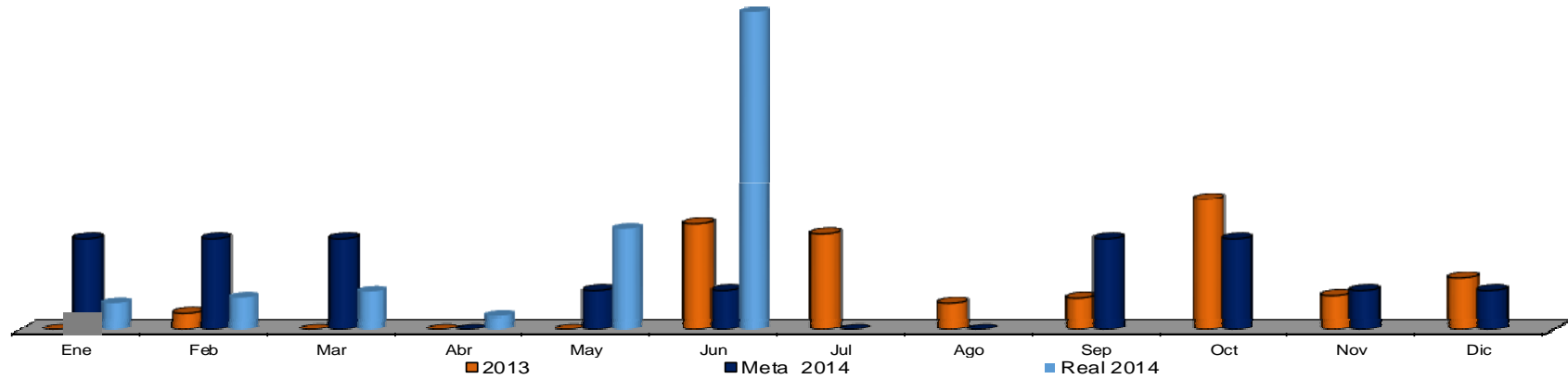

NOTA: El ancho promedio de los arroyos es de 25m

POA

**Vialidad segura:
Limpieza a canal abierto manual (M²)**

Años/Meses	Ene	Feb	Mar	Abr	May	Jun	Jul	Ago	Sep	Oct	Nov	Dic	Total	Prom Mensual
2013	0	0	20	411	272	313	290	610	2,900	365	250	500	1,306	187
Meta 2014	666	666	666	0	666	666	0	0	666	666	666	666	5,994	500
Real 2014	516	220	280	400	1,750	880							4,046	674
Diferencia	-150	-446	-386	400	1,084	214								
Dif %	-23%	-67%	-58%	#¡DIV/0!	163%	32%								

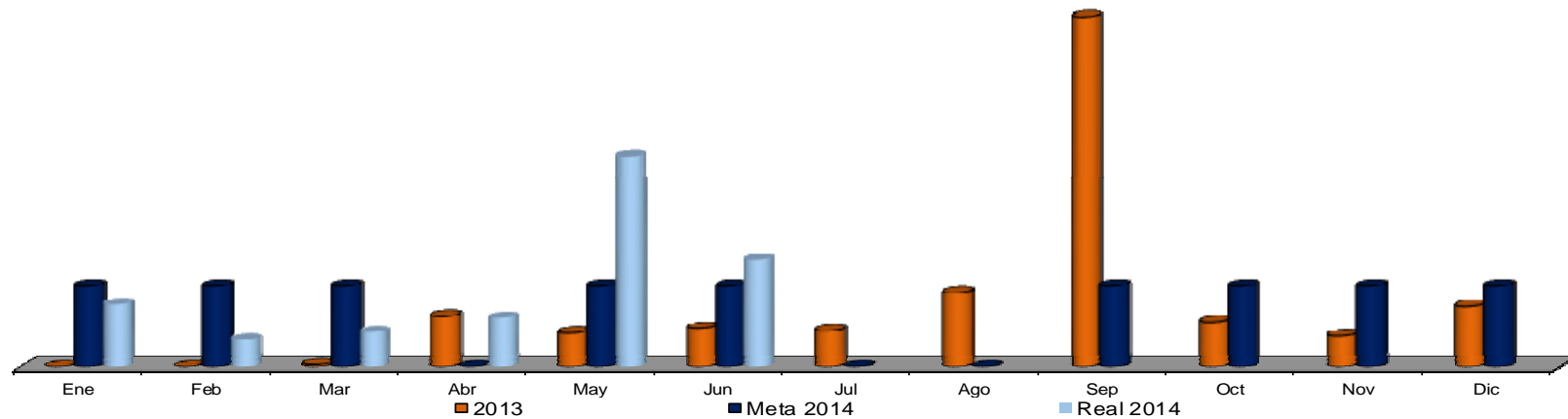

■ NOTA: Este indicador no existía en el 2012

**Vialidad segura:
Azolve extraído de arroyo (M³)**

Años/Meses	Ene	Feb	Mar	Abr	May	Jun	Jul	Ago	Sep	Oct	Nov	Dic	Total	Prom Mensual
2012														
2013	0	147	0	203	31	374	0	126	84	144	70	210	1,389	116
2014	29	126	185	63	182	91							676	113

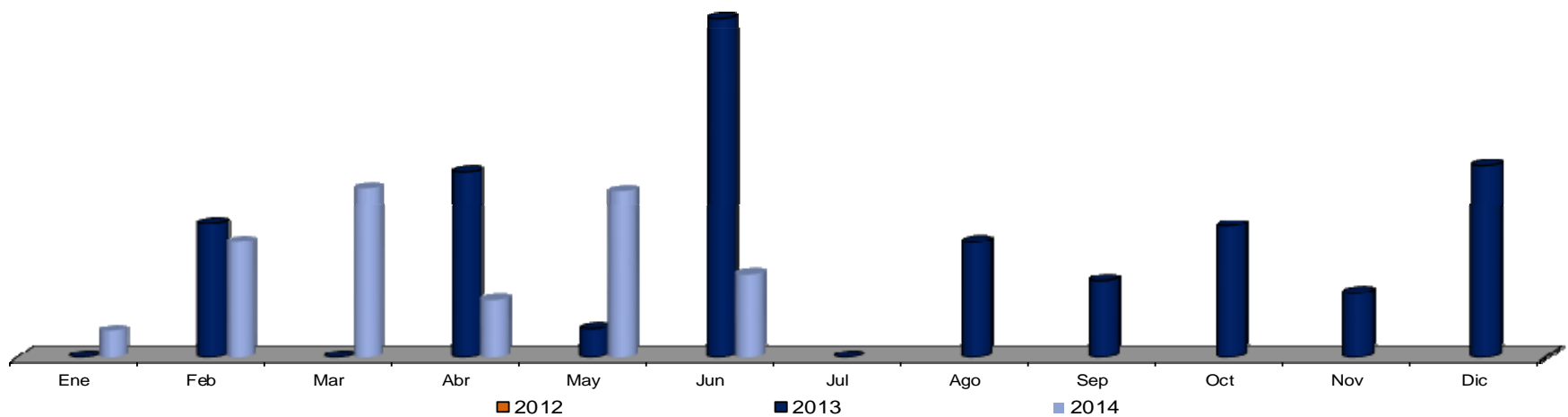

POA

Vialidad segura: Limpieza rejillas-boca tormenta-pluviales (Pza.)

Años/Meses	Ene	Feb	Mar	Abr	May	Jun	Jul	Ago	Sep	Oct	Nov	Dic	Total	Prom Mensual
2013	19	0	0	6	45	62	96	263	445	60	100	0	228	33
Meta 2014	133	0	0	133	133	133	133	133	133	133	133	0	1,197	100
Real 2014	90	280	530	205	155	120							1,380	230
Diferencia	-43	280	530	72	22	-13							183	
Dif %	-32%	#¡DIV/0!	#¡DIV/0!	54%	17%	-10%								

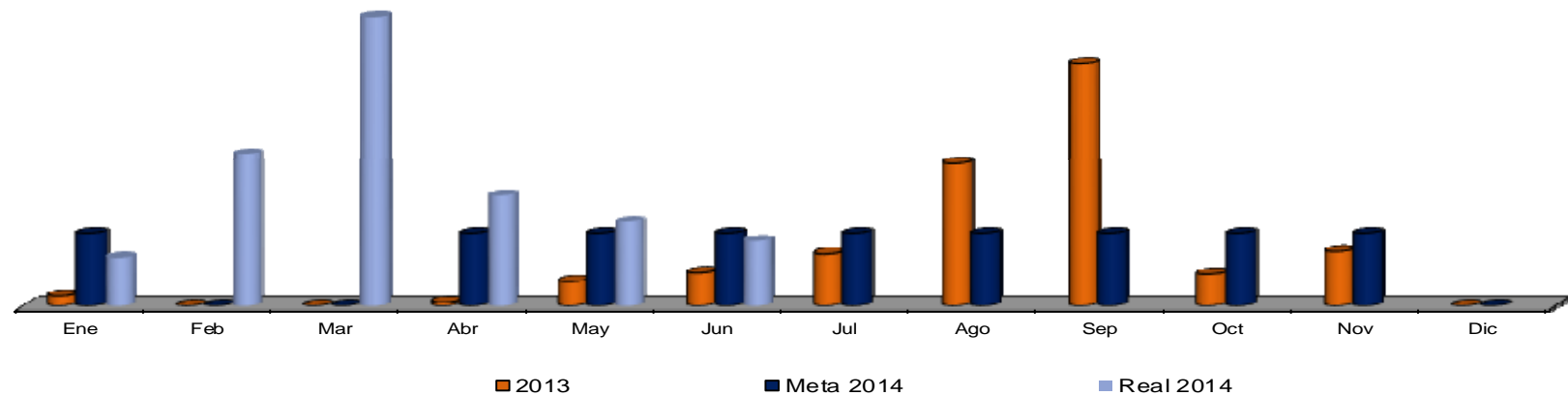

■ NOTA: Este indicador no existía en el 2012

**Vialidad segura:
Reparación de banquetas (M²)**

Años/Meses	Ene	Feb	Mar	Abr	May	Jun	Jul	Ago	Sep	Oct	Nov	Dic	Total	Prom Mensual
2012														
2013	44	0	64	0	0	14	0	0	0	24	0	36	182	15
2014	27	4	0	0	52	0							83	14

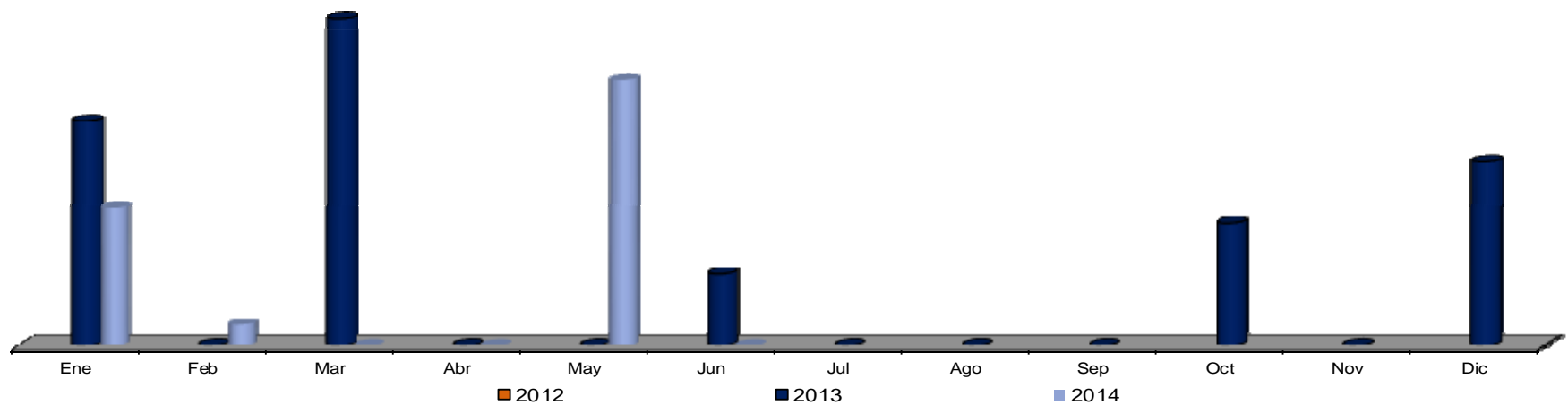

POA

Vialidad segura: Reparación de cordones (M)

Años/Meses	Ene	Feb	Mar	Abr	May	Jun	Jul	Ago	Sep	Oct	Nov	Dic	Total	Prom Mensual
2013	12	2	7	5	17	35	12	3	0	42	0	53	90	13
Meta 2014	48	48	48	48	48	48	48	48	0	48	0	48	480	40
Real 2014	45	0	25	9	3	40							122	20
Diferencia	-3	-48	-23	-39	-45	-8							-358	
Dif %	-6%	-100%	-48%	-81%	-94%	-17%								

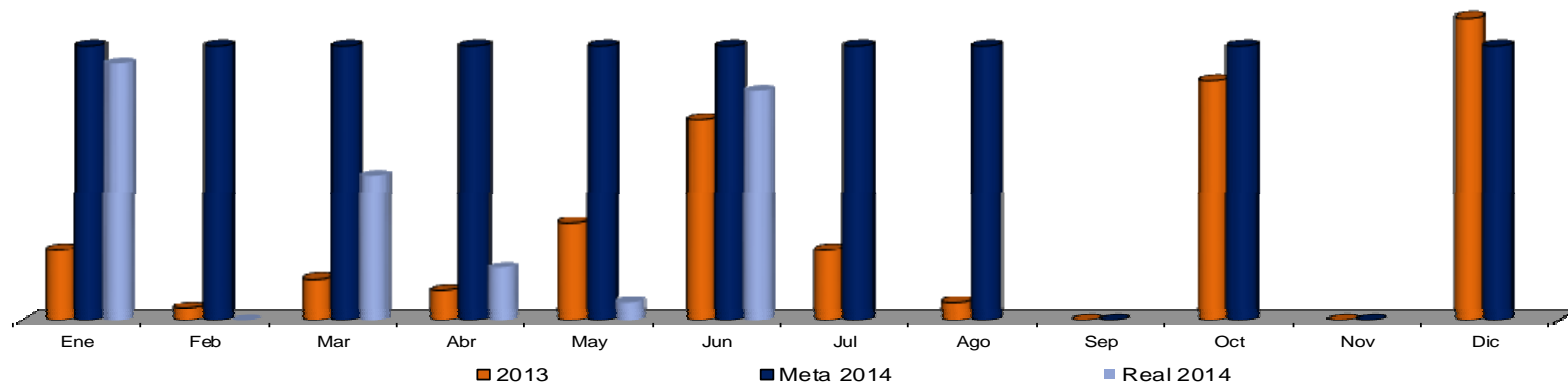

■ NOTA: Este indicador no existía en el 2012

**Vialidad segura:
Construcción de cordones (M)**

Años/Meses	Ene	Feb	Mar	Abr	May	Jun	Jul	Ago	Sep	Oct	Nov	Dic	Total	Prom Mensual
2012														
2013	61	0	93	92	0	52	24	0	37	257	0	0	616	51
2014	41	134	174	9	6	5							369	62

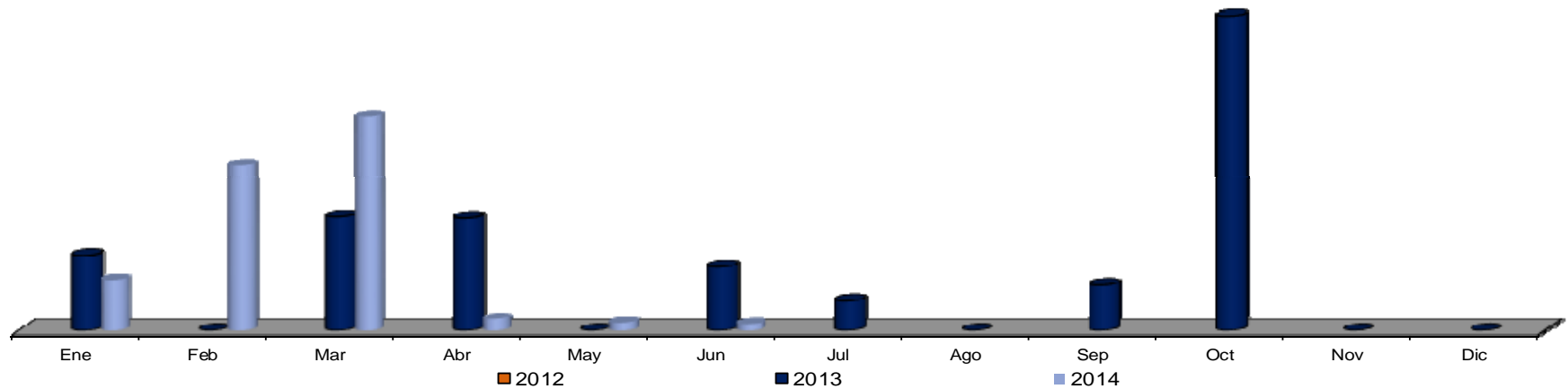

San Pedro Iluminado



POA

Alumbrado: Mantenimiento correctivo a luminarias

Años/Meses	Ene	Feb	Mar	Abr	May	Jun	Jul	Ago	Sep	Oct	Nov	Dic	Total	Prom Mensual
2013	699	735	808	905	1,051	721	900	825	1,180	2,067	847	913	5,819	831
Meta 2014	971	971	971	971	971	971	971	971	971	971	971	971	11,652	971
Real 2014	984	1,096	1,297	1,144	1,426	1,117							7,064	1,177
Diferencia	13	125	326	173	455	146							-4,588	
Dif %	1%	13%	34%	18%	47%	15%								

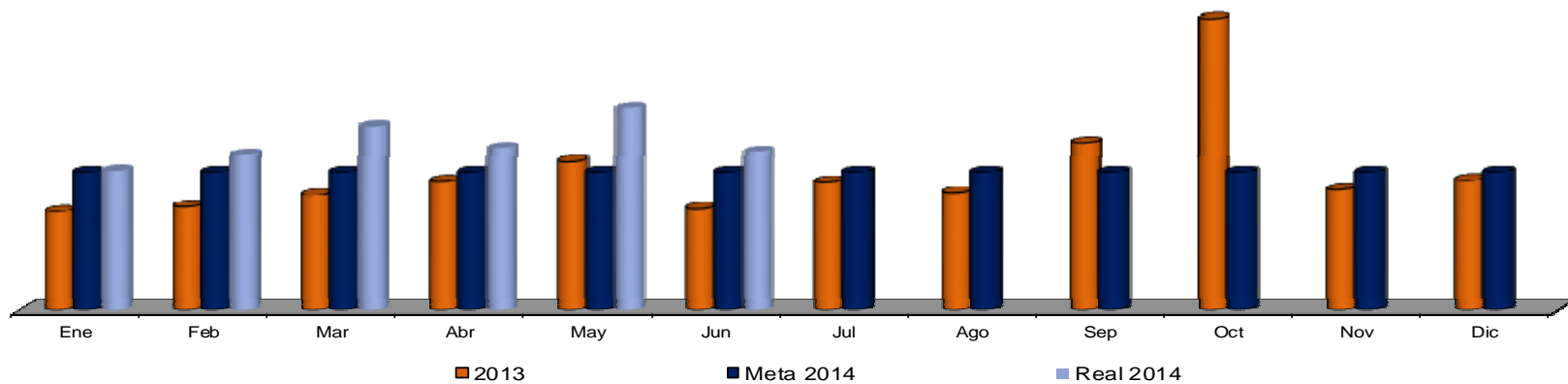

POA

Alumbrado: Mantenimiento preventivo a luminarias

Años/Meses	Ene	Feb	Mar	Abr	May	Jun	Jul	Ago	Sep	Oct	Nov	Dic	Total	Prom Mensual
2013	138	65	212	167	134	67	91	84	125	152	72	113	874	125
Meta 2014	118	118	118	118	118	118	118	118	118	118	118	118	1,416	118
Real 2014	217	183	130	75	430	238							1,273	212
Diferencia	99	65	12	-43	312	120							-143	
Dif %	84%	55%	10%	-36%	264%	102%								

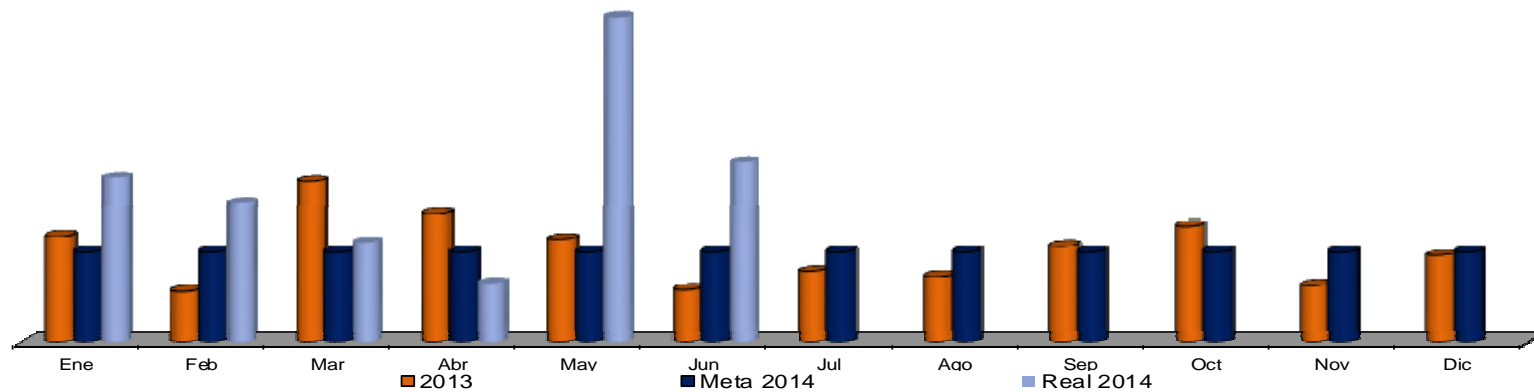

■ NOTA: Este indicador mantiene la forma anterior conjunta para el comparativo 2012

Alumbrado:
Mantenimiento Preventivo y Correctivo a luminarias

Años/Meses	Ene	Feb	Mar	Abr	May	Jun	Jul	Ago	Sep	Oct	Nov	Dic	Total	Prom Mensual
2012	865	709	1,068	853	1,213	933	920	800	1,021	1,066	723	798	10,969	914
2013	837	800	1,020	1,072	1,185	788	991	909	1,305	2,219	919	1,026	13,071	1,089
2014	1,201	1,279	1,427	1,219	1,856	1,355							8,337	1,390

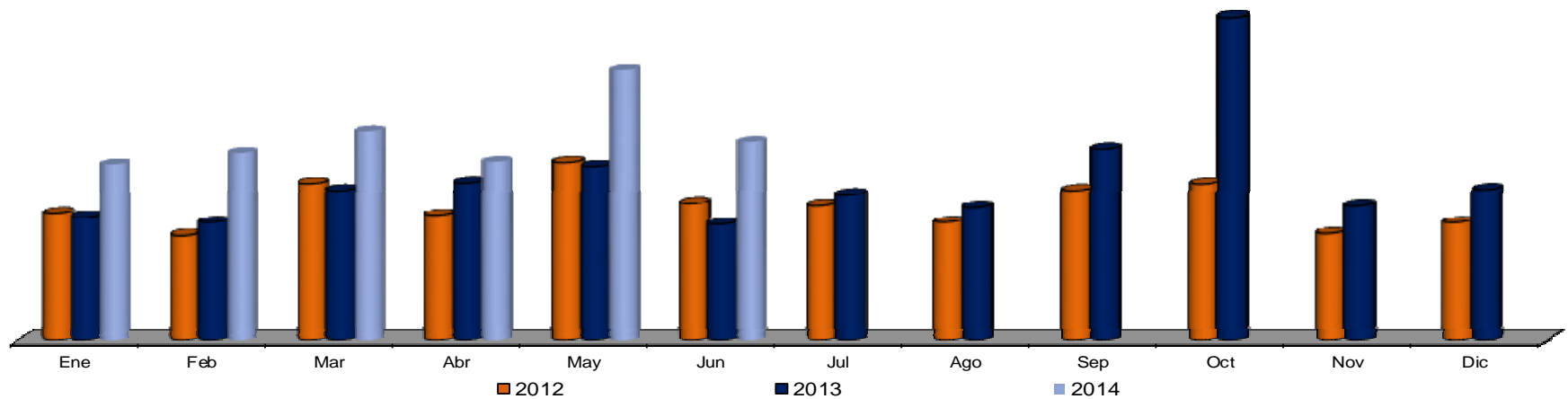

■ NOTA: Este indicador no existía en el 2012

**Alumbrado:
Instalación de luminarias rehabilitadas (Pza.)**

Años/Meses	Ene	Feb	Mar	Abr	May	Jun	Jul	Ago	Sep	Oct	Nov	Dic	Total	Prom Mensual
2012														
2013	5	31	11	36	43	20	23	20	29	22	2	10	252	21
2014	10	16	22	18	32	34							132	22

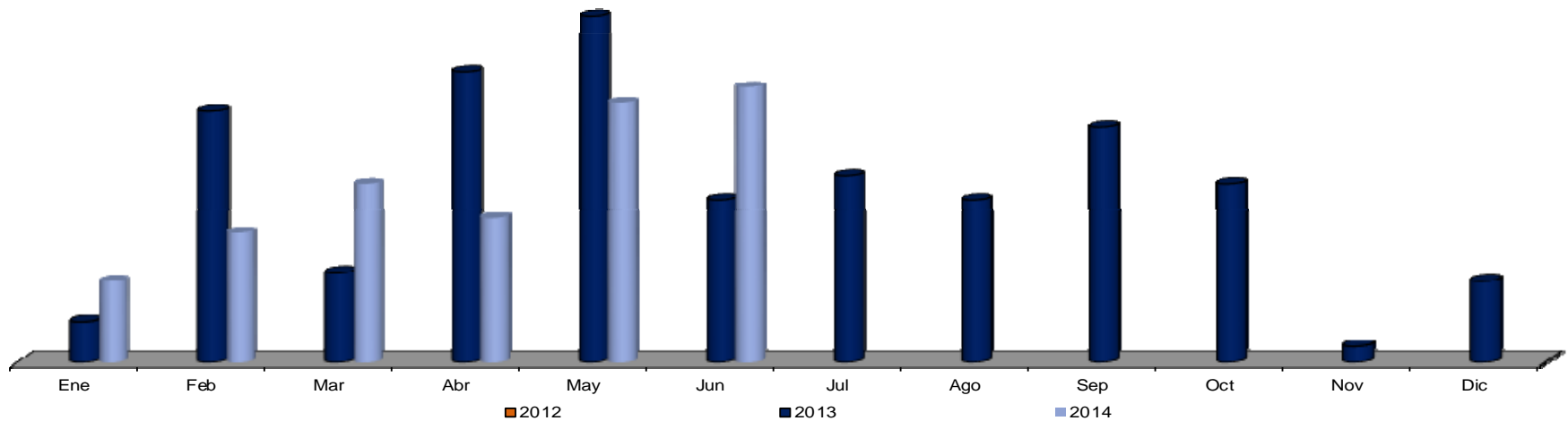

POA

Alumbrado: Reposición de arbotantes (nuevos) (Pza.)

Años/Meses	Ene	Feb	Mar	Abr	May	Jun	Jul	Ago	Sep	Oct	Nov	Dic	Total	Prom Mensual
2013	10	3	0	16	4	0	13	1	0	5	0	3	46	7
Meta 2014	5	5	5	5	5	5	5	5	5	5	5	5	60	5
Real 2014	1	1	17	13	0	1							33	6
Diferencia	-4	-4	12	8	-5	-4								
Dif %	-80%	-80%	240%	160%	-100%	-80%								

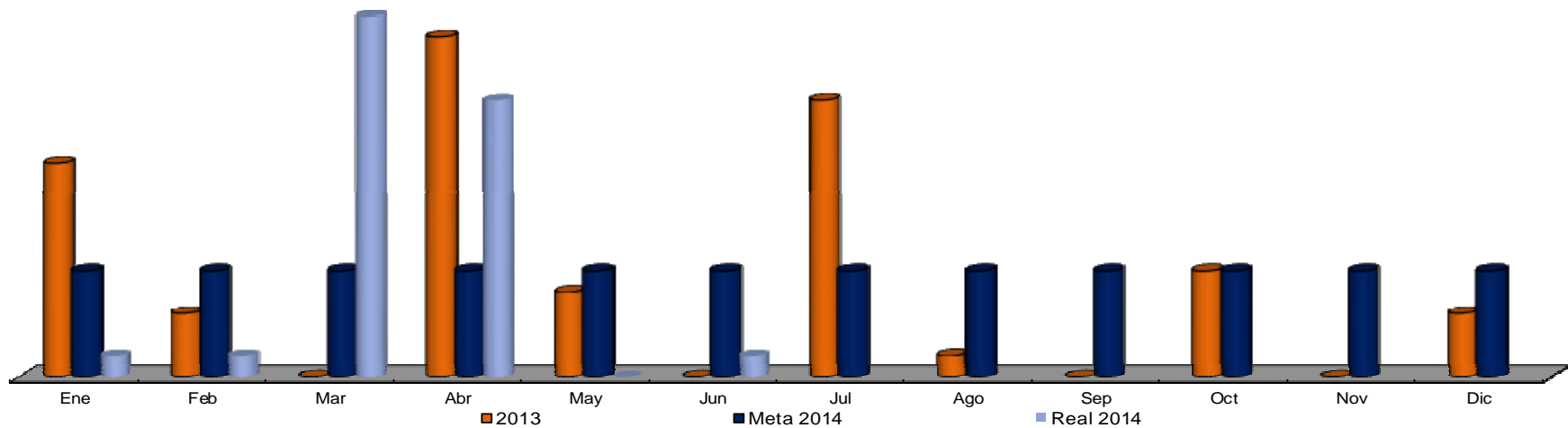

**Alumbrado:
Rehabilitación de arbotantes (Pza.)**

Años/Meses	Ene	Feb	Mar	Abr	May	Jun	Jul	Ago	Sep	Oct	Nov	Dic	Total	Prom Mensual
2012	14	17	4	18	17	15	11	8	5	5	8	4	126	11
2013	4	15	13	9	16	19	1	13	11	12	2	8	123	10
2014	4	5	13	18	16	15							71	12

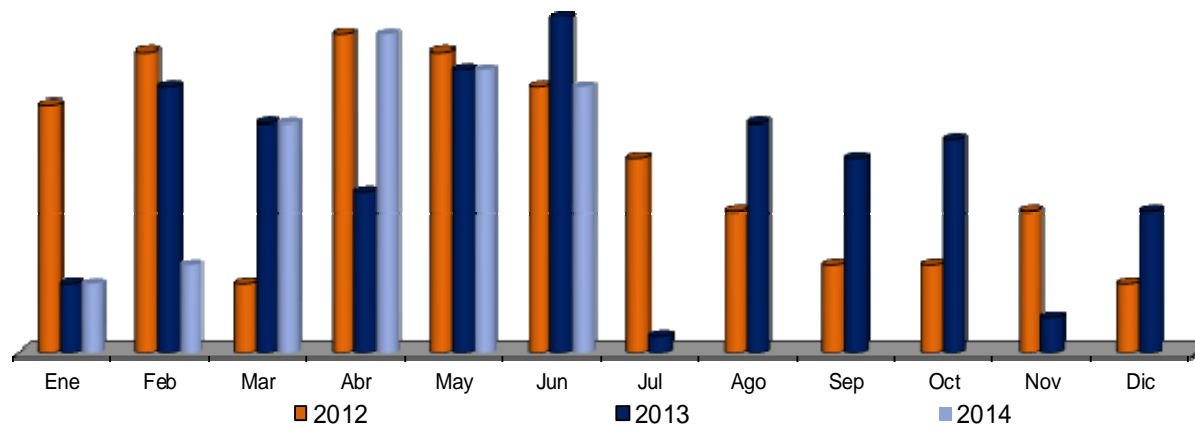

■ NOTA: Este indicador no existía en el 2012

**Alumbrado:
Cambio de focos (Pza.)**

Años/Meses	Ene	Feb	Mar	Abr	May	Jun	Jul	Ago	Sep	Oct	Nov	Dic	Total	Prom Mensual
2012													0	#¡DIV/0!
2013	335	372	449	445	414	280	368	333	375	419	180	263	4,233	353
2014	304	413	369	369	363	412							2,230	372

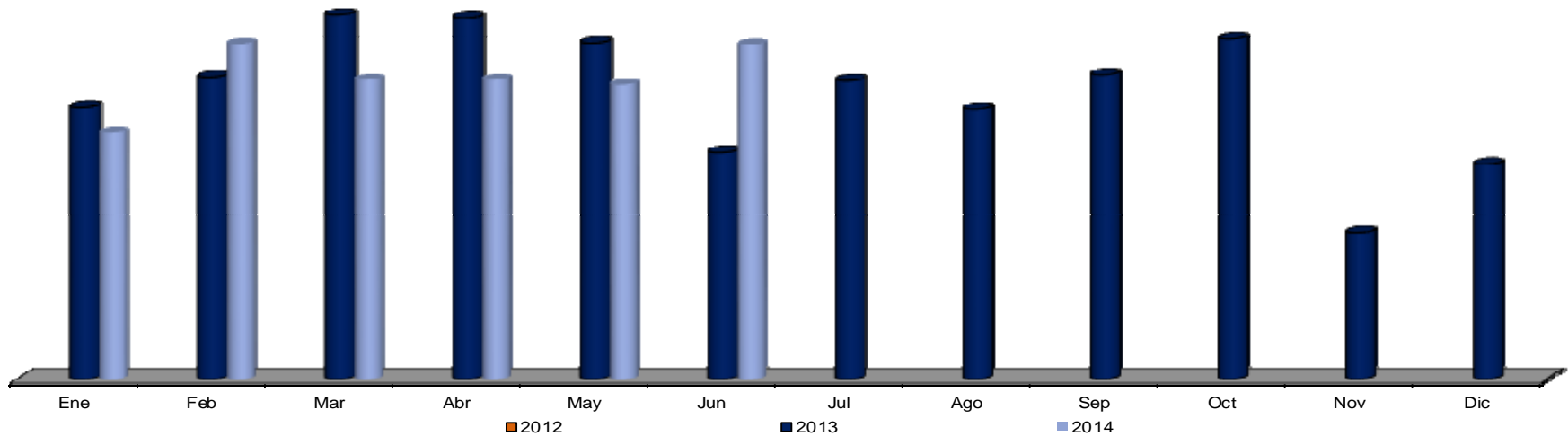

■ NOTA: Este indicador no existía en el 2012

**Alumbrado:
Cambio de balastro (Pza.)**

Años/Meses	Ene	Feb	Mar	Abr	May	Jun	Jul	Ago	Sep	Oct	Nov	Dic	Total	Prom Mensual
2012													0	#¡DIV/0!
2013	117	112	161	228	150	155	178	154	170	207	88	134	1,854	155
2014	109	162	155	186	182	176							970	162

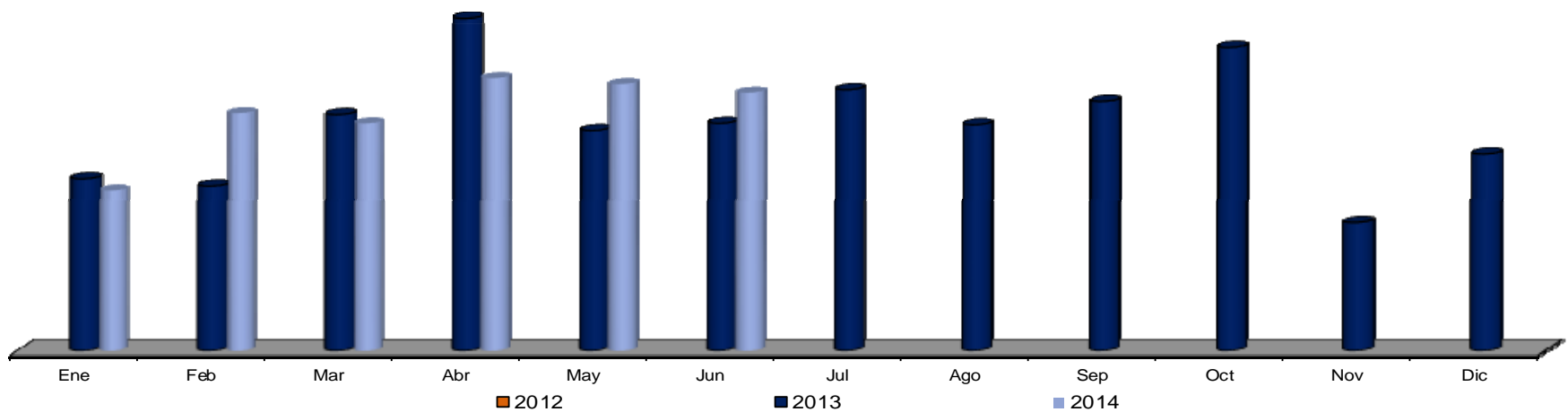

■ NOTA: Este indicador mantiene la forma anterior conjunta para el comparativo 2012

**Alumbrado:
Cambio de focos y Balastos (Pza.)**

Años/Meses	Ene	Feb	Mar	Abr	May	Jun	Jul	Ago	Sep	Oct	Nov	Dic	Total	Prom Mensual
2012	540	339	615	512	598	459	494	297	323	545	411	417	5,550	463
2013	452	484	610	673	564	435	546	487	545	626	268	397	6,087	507
2014	413	575	524	555	545	588							3,200	533

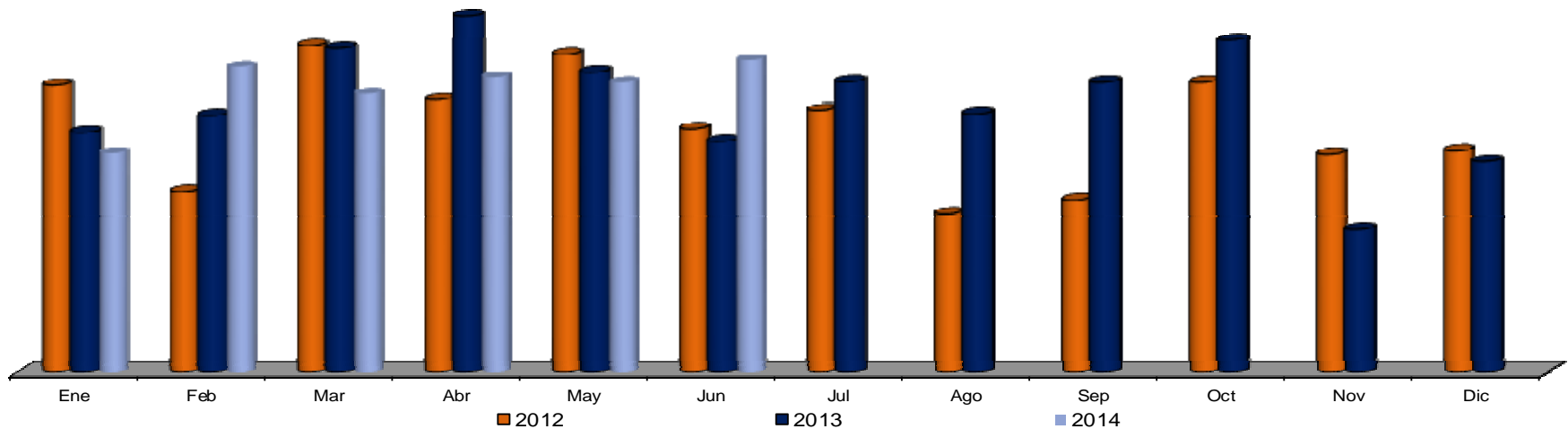

POA

Alumbrado: Pintura de arbotantes (Pza.)

Años/Meses	Ene	Feb	Mar	Abr	May	Jun	Jul	Ago	Sep	Oct	Nov	Dic	Total	Prom Mensual
2013	25	144	247	281	72	286	365	64	62	3	2	5	1,420	203
Meta 2014	130	130	130	130	130	130	130	130	130	130	130	130	1,560	130
Real 2014	108	95	72	94	275	94							738	123
Diferencia	-22	-35	-58	-36	145	-36							-822	
Dif %	-17%	-27%	-45%	-28%	112%	-28%								

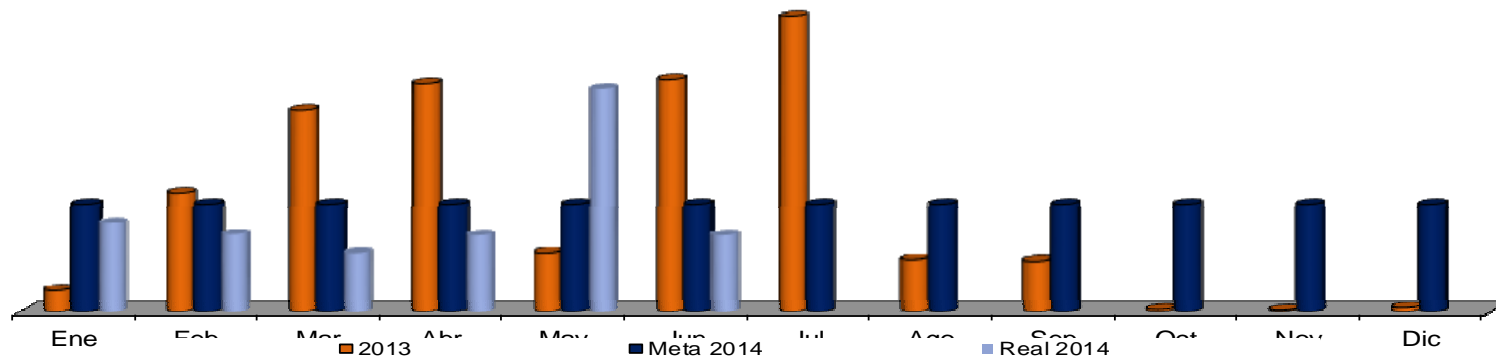

■ NOTA: Este indicador no existía en el 2012

**Alumbrado:
Cambio de cableado por robo (M)**

Años/Meses	Ene	Feb	Mar	Abr	May	Jun	Jul	Ago	Sep	Oct	Nov	Dic	Total	Prom Mensual
2012													37,804	3,150
2013	100	636	80	70	84	1,060	286	130	300	46	100	0	2,892	241
2014	70	37	0	34	10	0							151	25

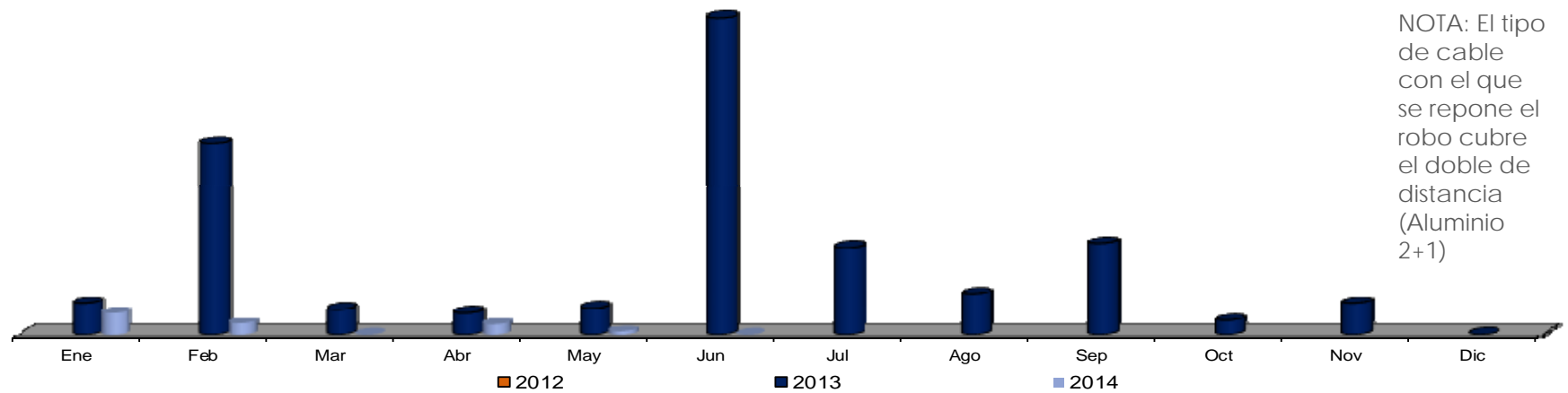

NOTA: El tipo de cable con el que se repone el robo cubre el doble de distancia (Aluminio 2+1)

■ NOTA: Este indicador no existía en el 2012

Alumbrado:
Cambio de cableado de cobre por mantenimiento (M)

Años/Meses	Ene	Feb	Mar	Abr	May	Jun	Jul	Ago	Sep	Oct	Nov	Dic	Total	Prom Mensual
2012													0	#¡DIV/0!
2013	1,656	2,966	2,244	2,912	2,270	1,629	3,087	888	2,177	3,498	1,562	2,133	27,022	2,252
2014	1,866	1,685	2,017	3,271	949	1,435							11,223	1,871

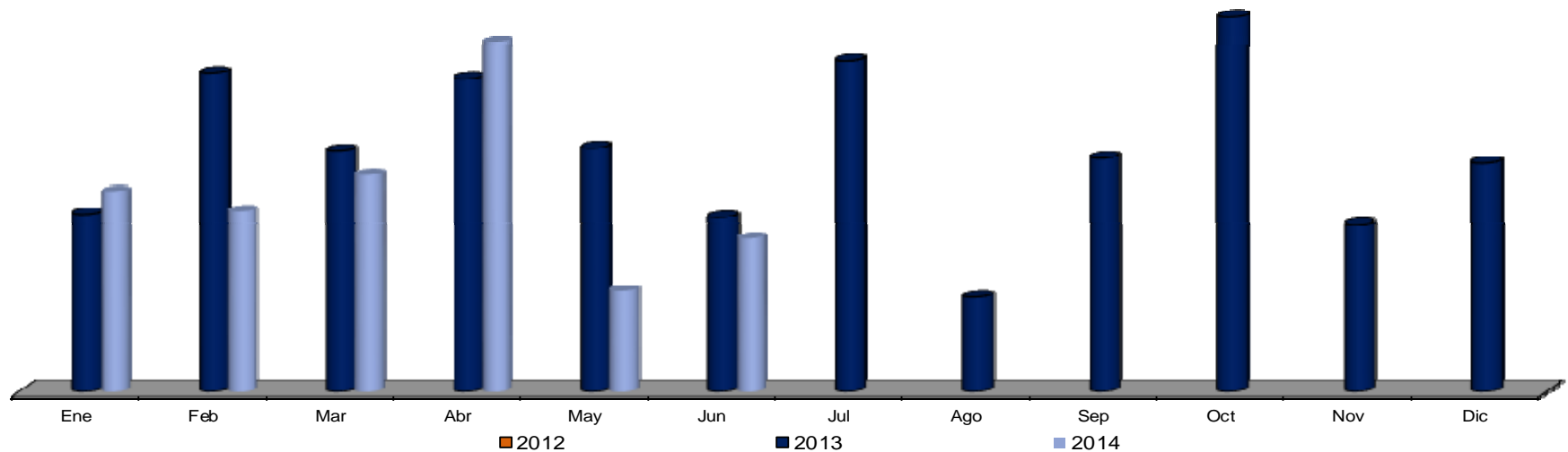

■ NOTA: Este indicador no existía en el 2012

Alumbrado:
Cambio de cableado de aluminio 2+1 por mantenimiento (M)

Años/Meses	Ene	Feb	Mar	Abr	May	Jun	Jul	Ago	Sep	Oct	Nov	Dic	Total	Prom Mensual
2012													0	#¡DIV/0!
2013							1,096	1,546	360	1,078	320	0	4,400	733
2014	474	921	825	435	965	423							4,043	674

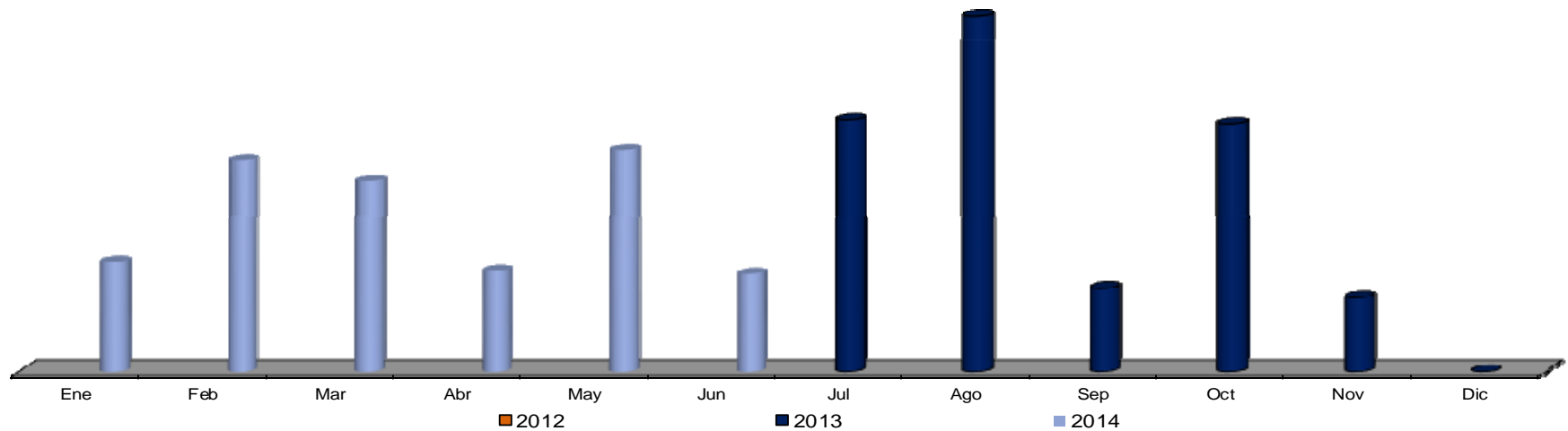

■ NOTA: Este indicador mantiene la forma anterior conjunta para el comparativo 2012

Alumbrado:
Total de cable utilizado (M)

Años/Meses	Ene	Feb	Mar	Abr	May	Jun	Jul	Ago	Sep	Oct	Nov	Dic	Total	Prom Mensual
2012	3,392	2,860	2,719	3,242	4,169	3,161	2,192	1,486	2,267	4,311	4,280	3,727	37,804	3,151
2013	1,756	3,602	2,324	2,982	2,354	2,688	4,469	2,564	2,837	4,622	1,992	2,133	34,323	2,860
2014	2,410	2,643	2,842	3,706	1,914	1,858							15,373	2,562

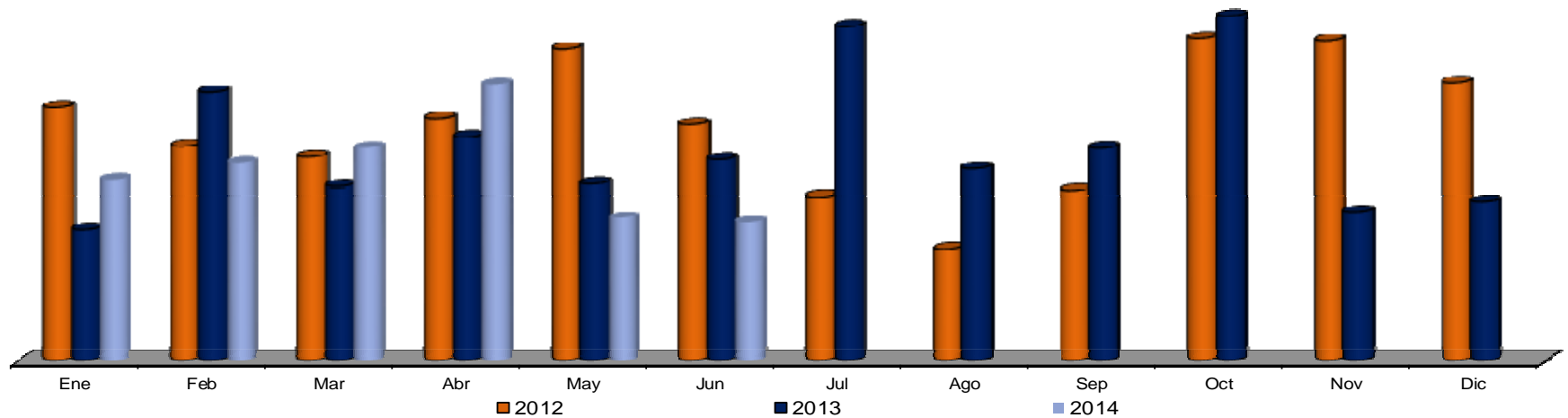

■ NOTA: Este indicador no existía en el 2012

**Alumbrado:
Total de servicios**

(Trabajos sin material, trabajos con material, trabajos Internos con material y trabajos Internos sin material)

Años/Meses	Ene	Feb	Mar	Abr	May	Jun	Jul	Ago	Sep	Oct	Nov	Dic	Total	Prom Mensual
2012														
2013	1,961	2,827	2,184	2,274	2,380	1,907	2,563	1,956	2,161	2,219	3,260	1,026	26,718	2,227
2014	1,201	1,279	1,426	1,219	1,856	1,355							8,336	1,389

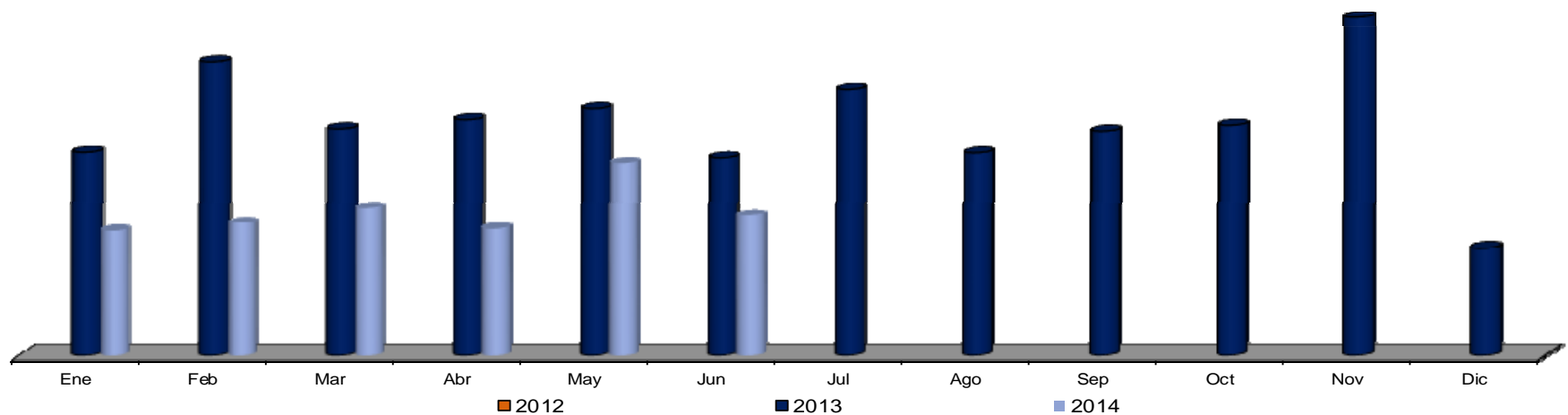

Limpia



POA

**Limpia:
Barrido mecánico (Km)**

Años/Meses	Ene	Feb	Mar	Abr	May	Jun	Jul	Ago	Sep	Oct	Nov	Dic	Total	Prom Mensual
2013	753	1,603	1,323	1,515	1,341	679	1,044	2,073	1,441	2,041	1,898	2,244	8,258	1,180
Meta 2014	1,496	1,496	1,496	1,496	1,496	1,496	1,496	1,496	1,496	1,496	1,496	1,496	17,952	1,496
Real 2014	2,260	2,336	2,480	2,749	2,898	2,868							15,591	2,599
Diferencia	764	840	984	1,253	1,402	1,372							-2361	
Dif%	51%	56%	66%	84%	94%	92%								

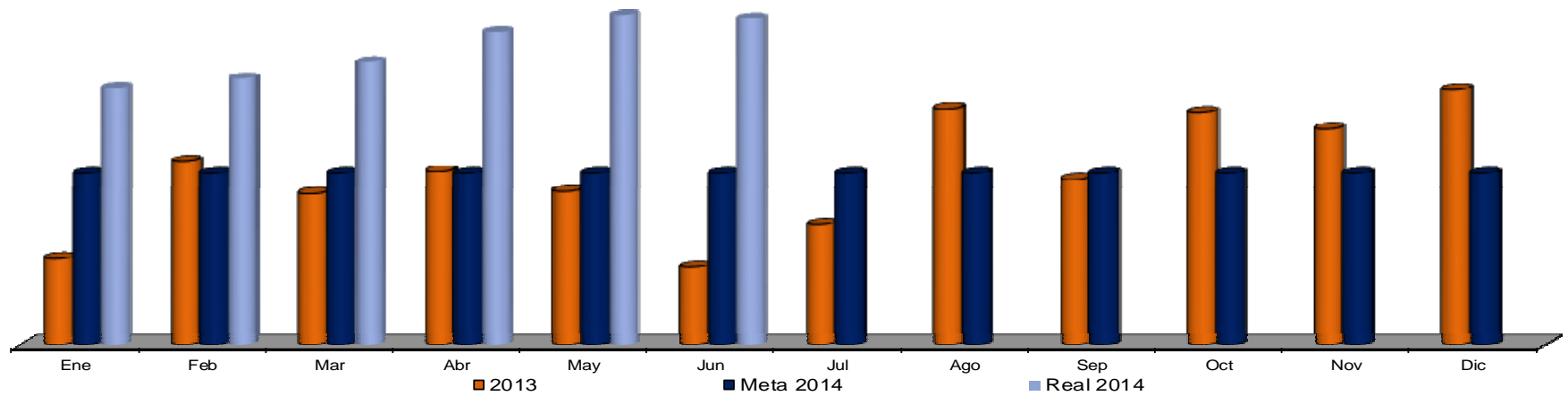

Limpia:
Producto de barrido mecánico (Ton.)

Años/Meses	Ene	Feb	Mar	Abr	May	Jun	Jul	Ago	Sep	Oct	Nov	Dic	Total	Prom Mensual
2012	167	217	176	47	120	125	218	55	93	117	92	129	1,555	130
2013	104	106	56	37	84	18	68	142	95	116	150	184	1,160	97
2014	216	176	232	280	298	285							1,487	248

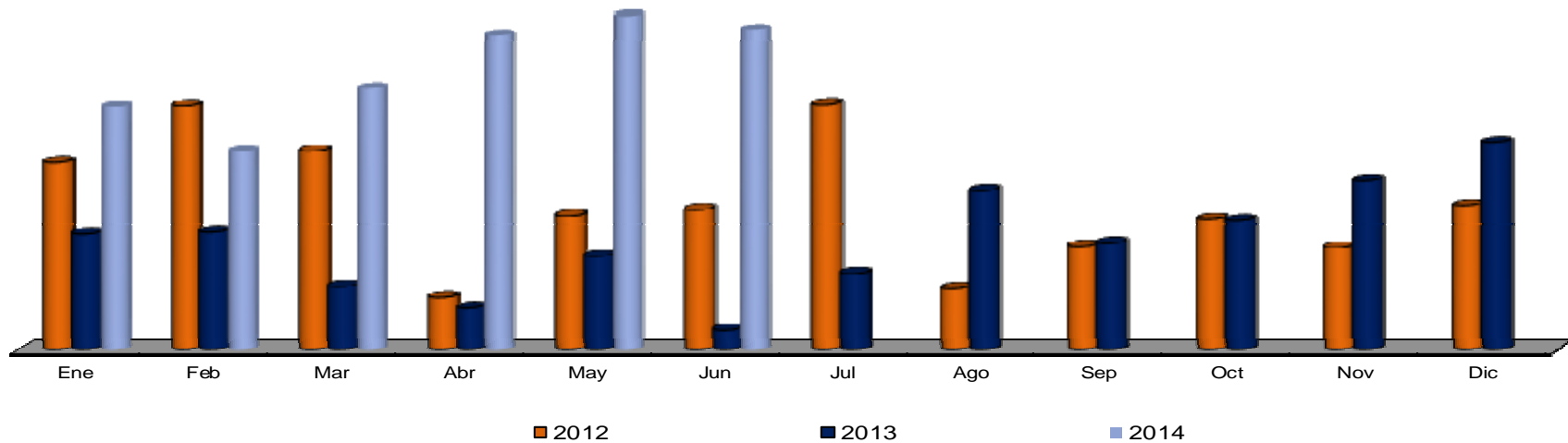

POA

**Limpia:
Barrido manual (Km)**

Años/Meses	Ene	Feb	Mar	Abr	May	Jun	Jul	Ago	Sep	Oct	Nov	Dic	Total	Prom Mensual
2013	574	532	615	650	554	552	590	593	540	629	556	568	4,067	581
Meta 2014	579	579	579	579	579	579	579	579	579	579	579	579	6,948	579
Real 2014	580	552	596	576	582	596							3,482	580
Diferencia	1	-27	17	-3	3	17							-3466	
Dif %	0%	-5%	3%	-1%	1%	3%								

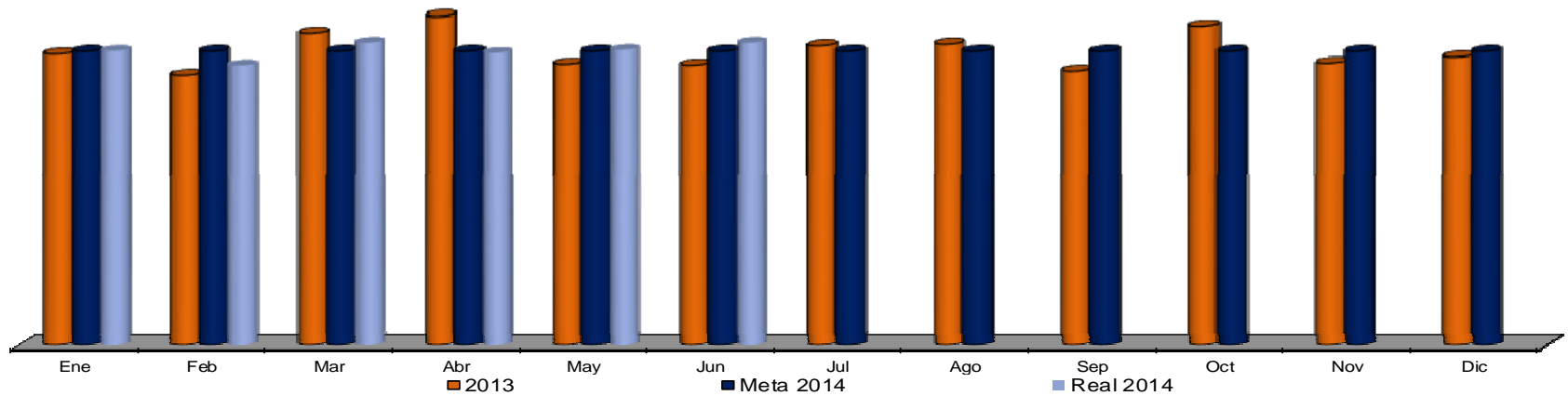

**Limpia:
Producto barrido manual (Ton.)**

Años/Meses	Ene	Feb	Mar	Abr	May	Jun	Jul	Ago	Sep	Oct	Nov	Dic	Total	Prom Mensual
2012	65	53	61	68	71	83	74	73	58	71	76	110	863	72
2013	94	103	90	95	76	80	93	78	99	82	77	183	1,150	96
2014	82	77	80	79	96	77							491	82

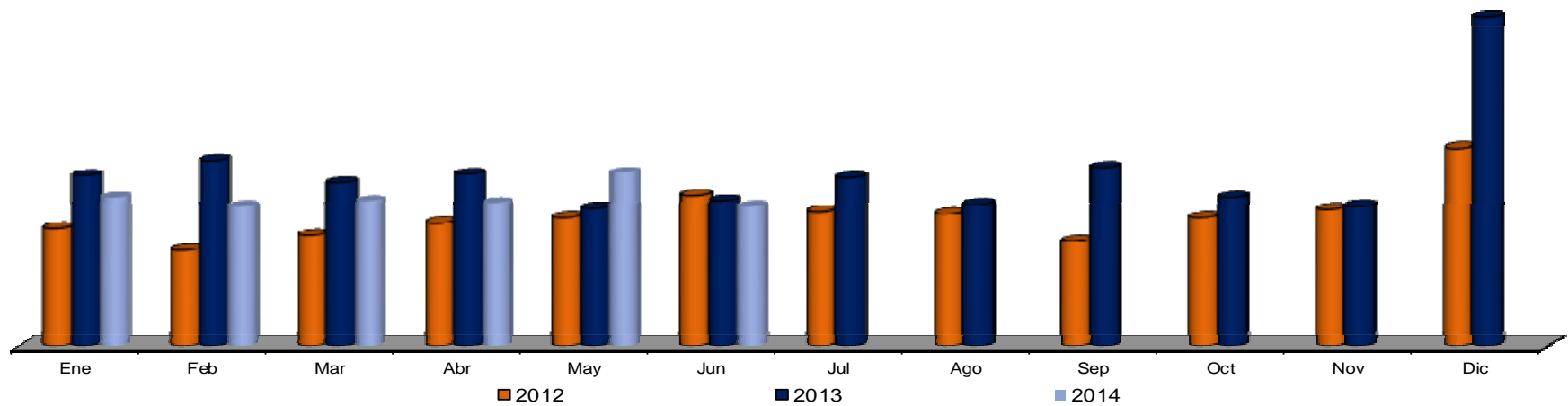

POA

Limpia:
Pepeña (Km)

Años/Meses	Ene	Feb	Mar	Abr	May	Jun	Jul	Ago	Sep	Oct	Nov	Dic	Total	Prom Mensual
2013	722	689	652	762	742	677	622	696	649	702	630	600	4,866	695
Meta 2014	679	679	679	679	679	679	679	679	679	679	679	679	8,148	679
Real 2014	682	619	686	662	696	653							3,998	666
Diferencia	3	-60	7	-17	17	-26							-4150	
Dif %	0%	-9%	1%	-3%	3%	-4%								

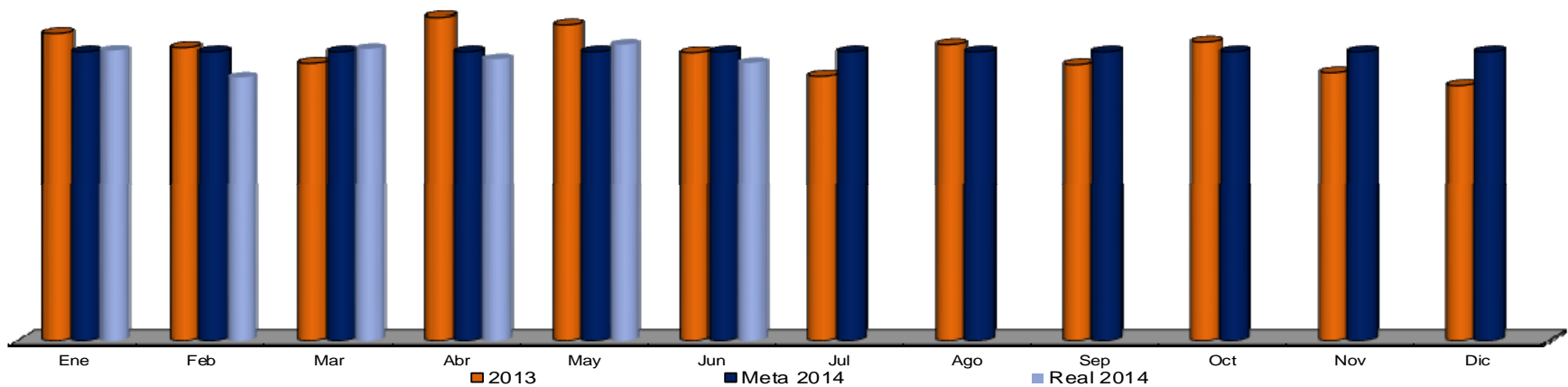

POA

Limpia:
Limpieza de áreas de banqueta M². (deshierbe)

Años/Meses	Ene	Feb	Mar	Abr	May	Jun	Jul	Ago	Sep	Oct	Nov	Dic	Total	Prom Mensual
2013	209,000	280,000	287,000	275,000	300,000	261,000	208,000	226,400	194,900	244,100	151,300	106,000	1,820,000	260,000
Meta 2014	75,703	75,703	304,558	304,558	304,558	304,558	304,558	304,558	304,558	304,558	75,703	75,703	2,739,276	228,273
Real 2014	129,000	121,950	189,300	290,700	270,650	289,400							1,291,000	215,167
Diferencia	53,297	46,247	-115,258	-13,858	-33,908	-15,158							-1448276	
Dif %	70%	61%	-38%	-5%	-11%	-5%								

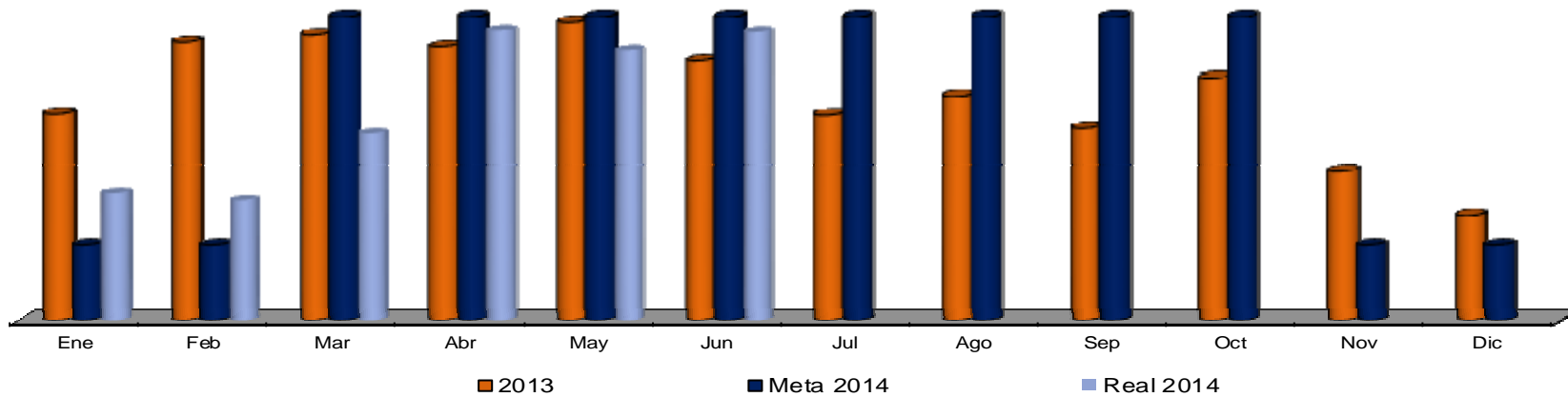

Limpia:
Recolección de basura vegetal domiciliaria (Ton.)

Años/Meses	Ene	Feb	Mar	Abr	May	Jun	Jul	Ago	Sep	Oct	Nov	Dic	Total	Prom Mensual
2012	802	510	617	623	706	582	632	173	653	593	540	551	6,983	582
2013	631	525	496	638	583	694	530	683	632	741	587	497	7,236	603
2014	624	567	631	662	698	614							3,796	633

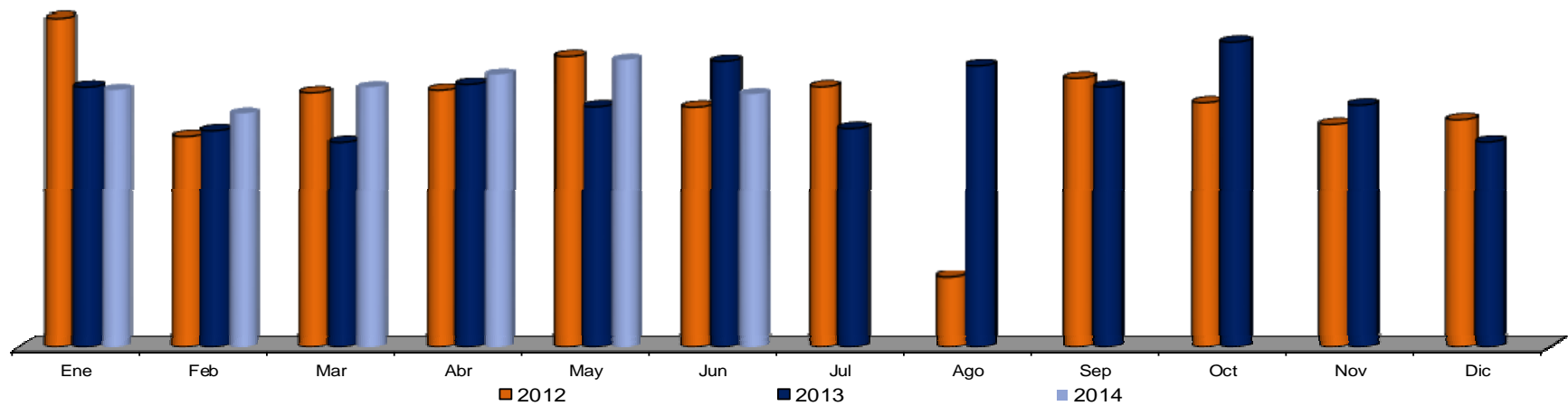

POA

Limpia:
Recolección de basura vegetal domiciliaria (Visitas a colonias.)

Años/Meses	Ene	Feb	Mar	Abr	May	Jun	Jul	Ago	Sep	Oct	Nov	Dic	Total	Prom Mensual
2013	648	648	648	648	648	648	648	648	648	648	648	648	4,536	648
Meta 2014	648	648	648	648	648	648	648	648	648	648	648	648	7,776	648
Real 2014	648	648	648	648	648	648							3,888	648

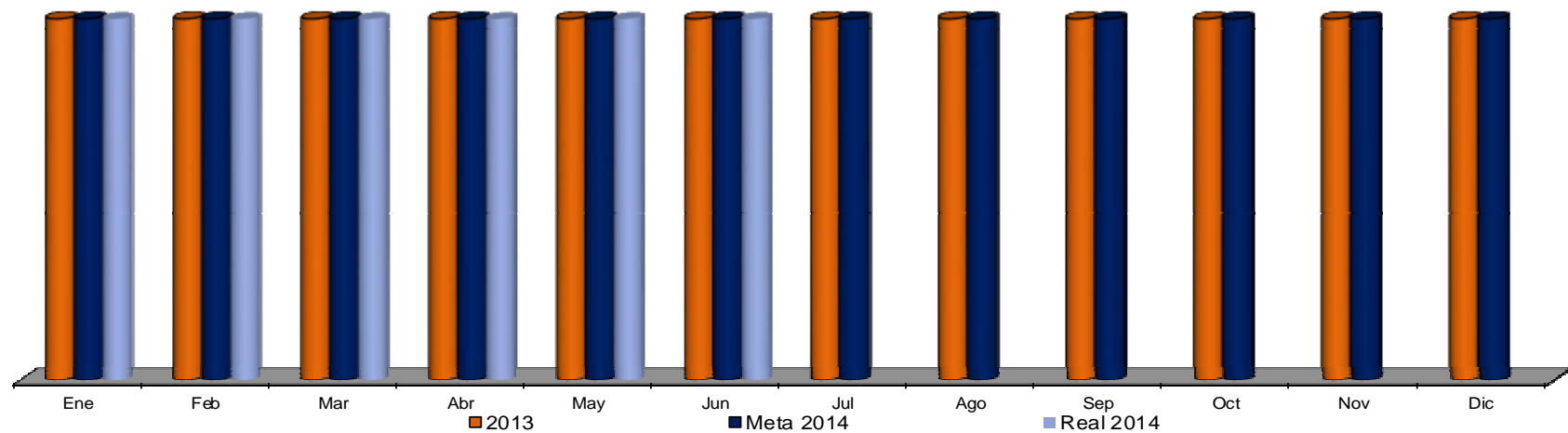

NOTA: Se visitan 4 veces por mes a 162 colonias

**Limpia:
Descacharrización (Ton.)**

Años/Meses	Ene	Feb	Mar	Abr	May	Jun	Jul	Ago	Sep	Oct	Nov	Dic	Total	Prom Mensual
2012	35	16	19	45	134	116	148	167	149	129	124	99	1,181	98
2013	164	178	112	146	154	120	117	125	142	128	128	108	1,622	135
2014	82	75	103	106	107	98							571	95

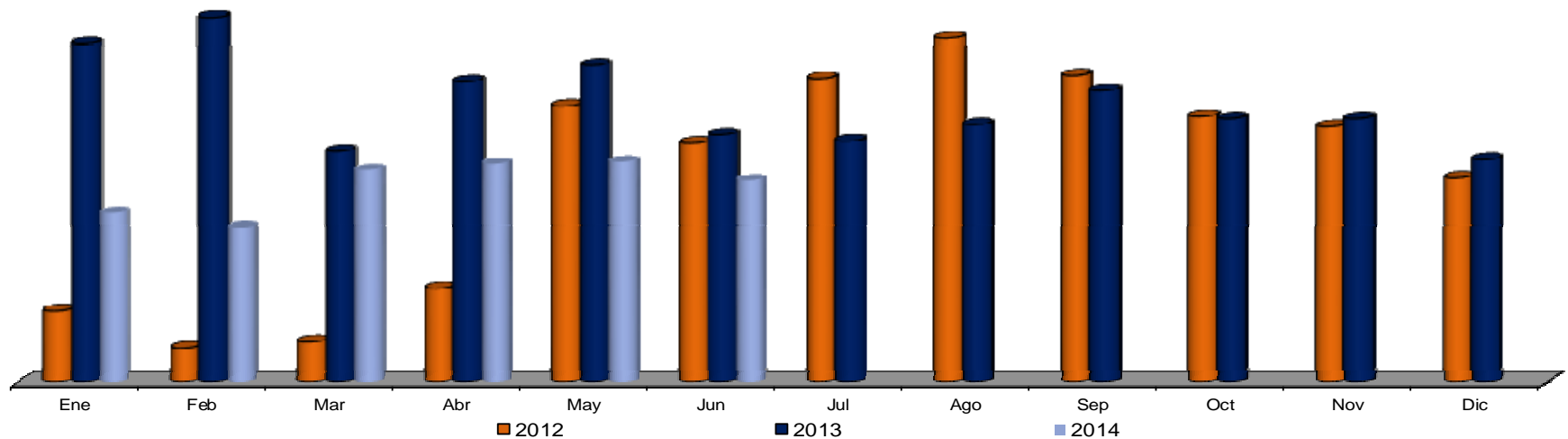

**Limpia:
Retiro de llantas (Pza.)**

Años/Meses	Ene	Feb	Mar	Abr	May	Jun	Jul	Ago	Sep	Oct	Nov	Dic	Total	Prom Mensual
2012	152	248	114	422	35	52	199	204	184	9	46	134	1,799	150
2013	413	104	111	94	188	47	127	121	170	112	130	104	1,721	143
2014	98	105	81	77	95	69							525	88

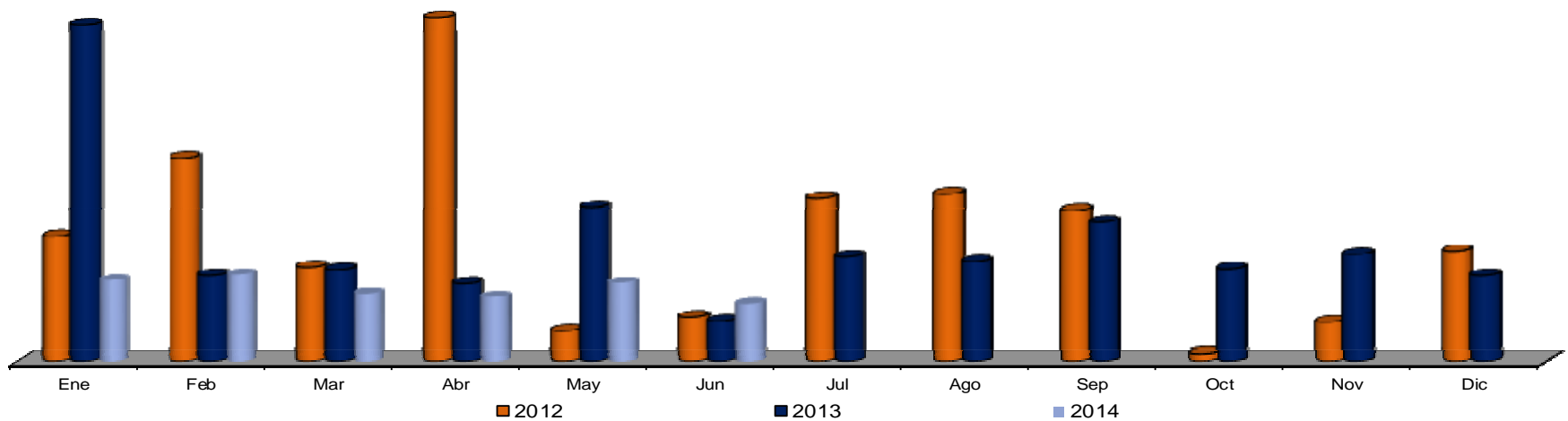

Señales



POA

Señales:
Lavado de cordones y oclavos (M)

Años/Meses	Ene	Feb	Mar	Abr	May	Jun	Jul	Ago	Sep	Oct	Nov	Dic	Total	Prom Mensual
2013	46,634	64,800	46,770	53,160	56,650	46,360	63,720	53,250	0	78,600	61,600	39,300	378,094	54,013
Meta 2014	50,833	50,833	50,833	50,833	50,833	50,833	50,833	50,833	50,833	50,833	50,833	50,833	609,996	50,833
Real 2014	47,040	58,350	49,330	68,680	69,400	34,606							327,406	54,568
Diferencia	-3,793	7,517	-1,503	17,847	18,567	-16,227							-282,590	
Dif %	-7%	15%	-3%	35%	37%	-32%								

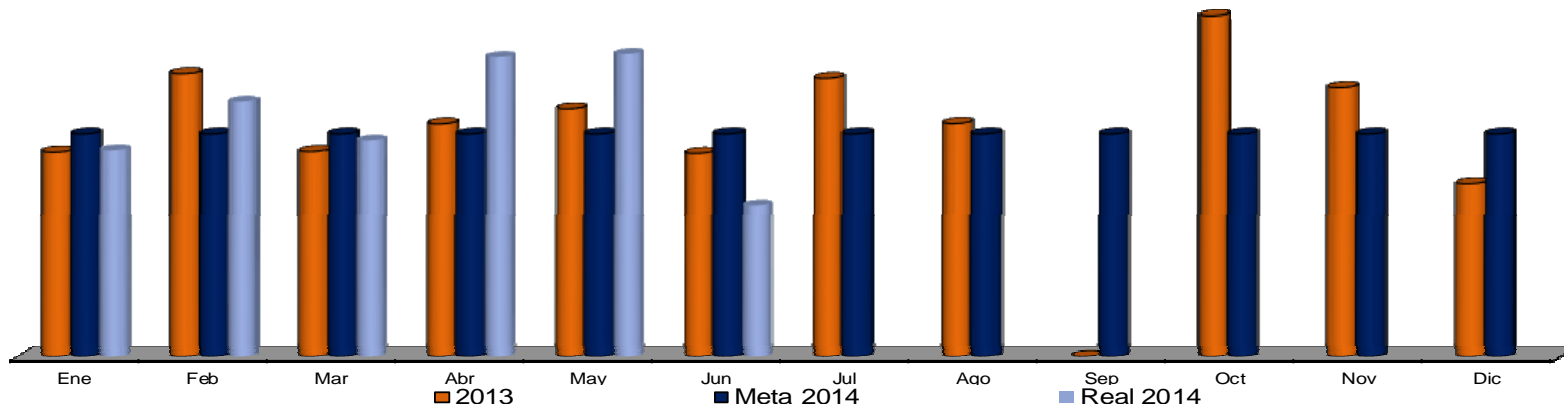

POA

Señales:
Lavado: muros (M²)

Años/Meses	Ene	Feb	Mar	Abr	May	Jun	Jul	Ago	Sep	Oct	Nov	Dic	Total	Prom Mensual
2013	630	1,040	750	2,412	0	4,692	300	0	1,028	0	0	2,150	9,824	1,403
Meta 2014	1,083	1,083	1,083	1,083	1,083	1,083	1,083	1,083	1,083	1,083	1,083	1,083	13,000	1,083
Real 2014	3,830	2,940	720	2,480	950	550							11,470	1,912
Diferencia	2,747	1,857	-363	1,397	-133	-533							-1530	
Dif %	3	2	0	1	0	0								

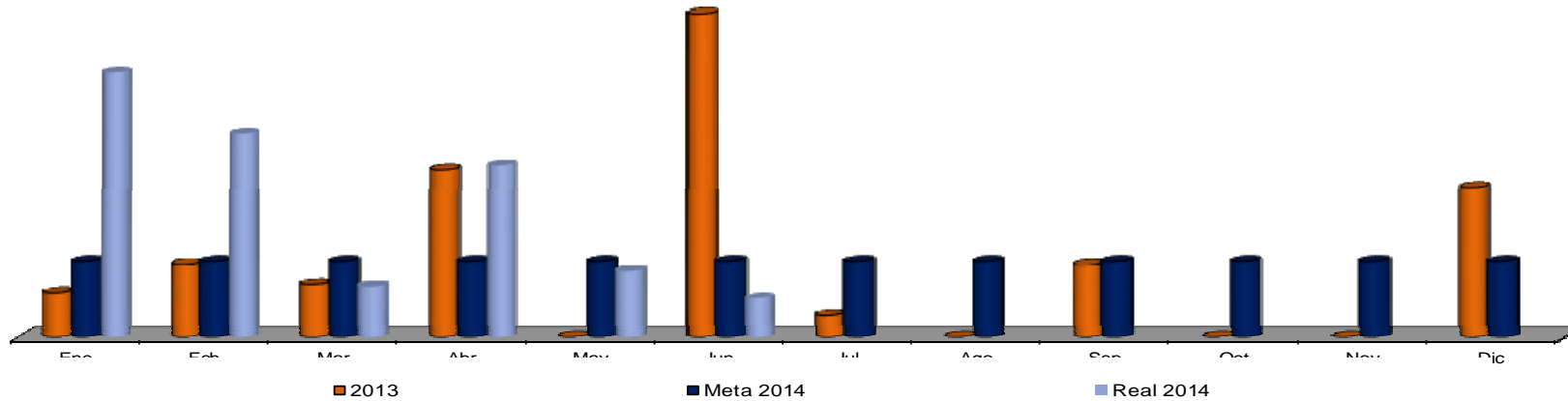

POA

Señales:

Lavado: tubos pasamanos (M)

Años/Meses	Ene	Feb	Mar	Abr	May	Jun	Jul	Ago	Sep	Oct	Nov	Dic	Total	Prom Mensual
2013	900	1,600	750	1,500	0	0	0	0	375	1,650	0	1,300	4,750	679
Meta 2014	673	673	673	673	673	673	673	673	673	673	673	673	8,076	673
Real 2014	3,050	800	700	760	800	0	0	0	0	0	0	0	6,110	509
Diferencia	2,377	127	27	87	127	-673							-1966	
Dif %	353%	19%	4%	13%	19%	-100%								

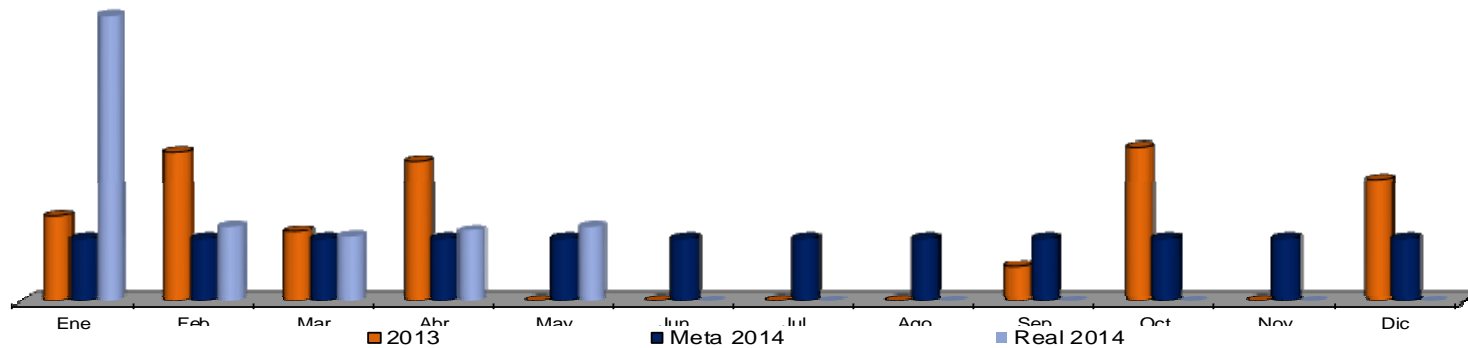

■ NOTA: Este indicador no existía en el 2012

Señales:

Lavado: boyas (Pza.)

Años/Meses	Ene	Feb	Mar	Abr	May	Jun	Jul	Ago	Sep	Oct	Nov	Dic	Total	Prom Mensual
2012													0	#¡DIV/0!
2013	350	110	0	100	0	0	0	0	0	0	0	0	560	47
2014	0	0	10	0	300	0							310	52

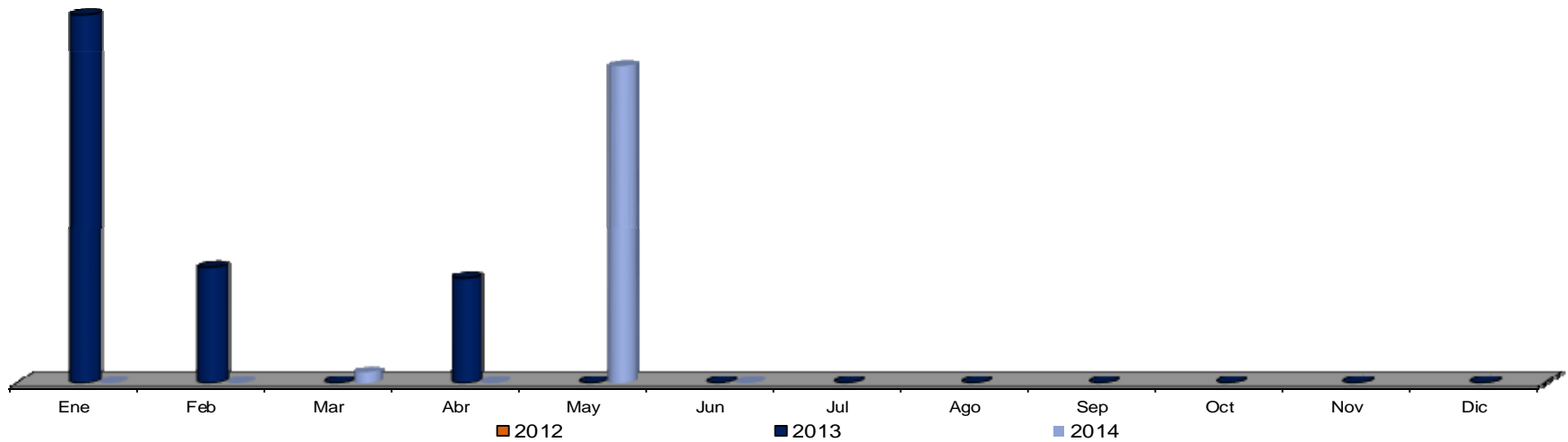

■ NOTA: Este indicador no existía en el 2012

Señales:
Lavado: postes viga (Pza.)

Años/Meses	Ene	Feb	Mar	Abr	May	Jun	Jul	Ago	Sep	Oct	Nov	Dic	Total	Prom Mensual
2012													0	#¡DIV/0!
2013	180	136	803	0	0	0	0	0	0	0	0	0	1,119	93
2014	0	0	0	0	0	0							0	0

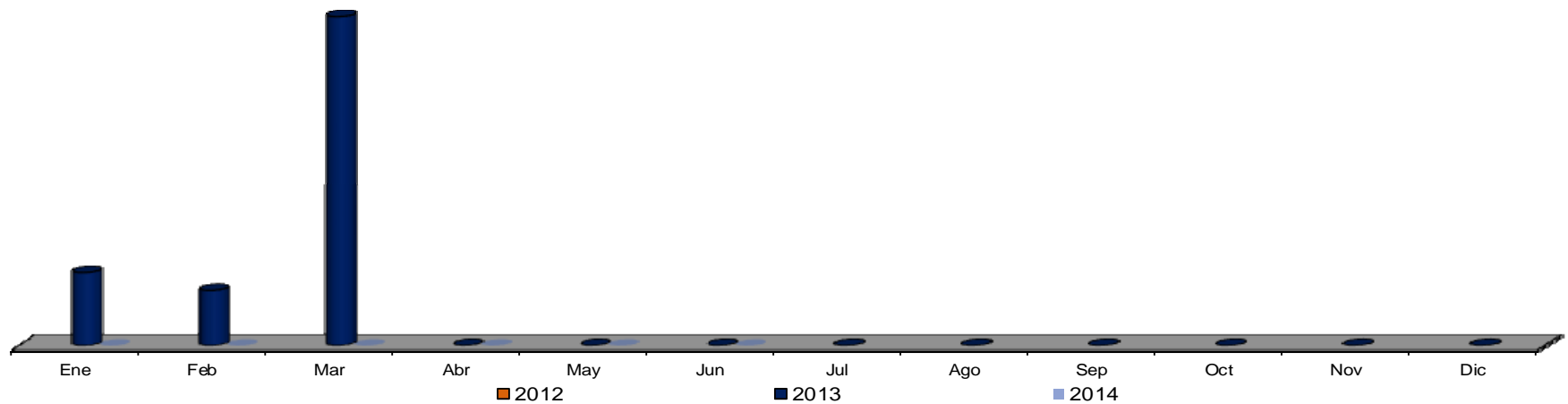

■ NOTA: Este indicador mantiene la forma anterior conjunta para el comparativo 2012

Señales:

Lavado: Boyas, postes viga y bases(Pza.)

Años/Meses	Ene	Feb	Mar	Abr	May	Jun	Jul	Ago	Sep	Oct	Nov	Dic	Total	Prom Mensual
2012	443	430	329	0	30	30	100	55	0	52	0	80	1,549	129
2013	530	246	803	100	0	0	0	0	0	0	0	0	1,679	140
2014	0	0	10	0	300	0							310	52

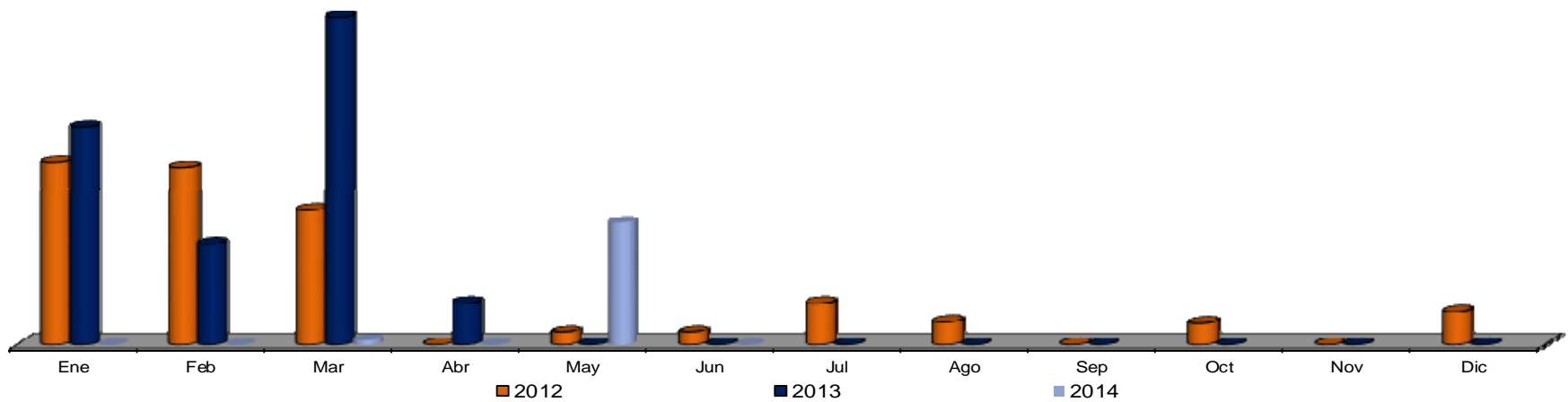

■ NOTA: Este indicador no existía en el 2012

Señales:
Lavado: defensa metálica (M)

Años/Meses	Ene	Feb	Mar	Abr	May	Jun	Jul	Ago	Sep	Oct	Nov	Dic	Total	Prom Mensual
2012														
2013	0	500	1,872	224	0	330	150	0	0	0	0	560	3,636	303
2014	0	450	40	650	35	0							1,175	196

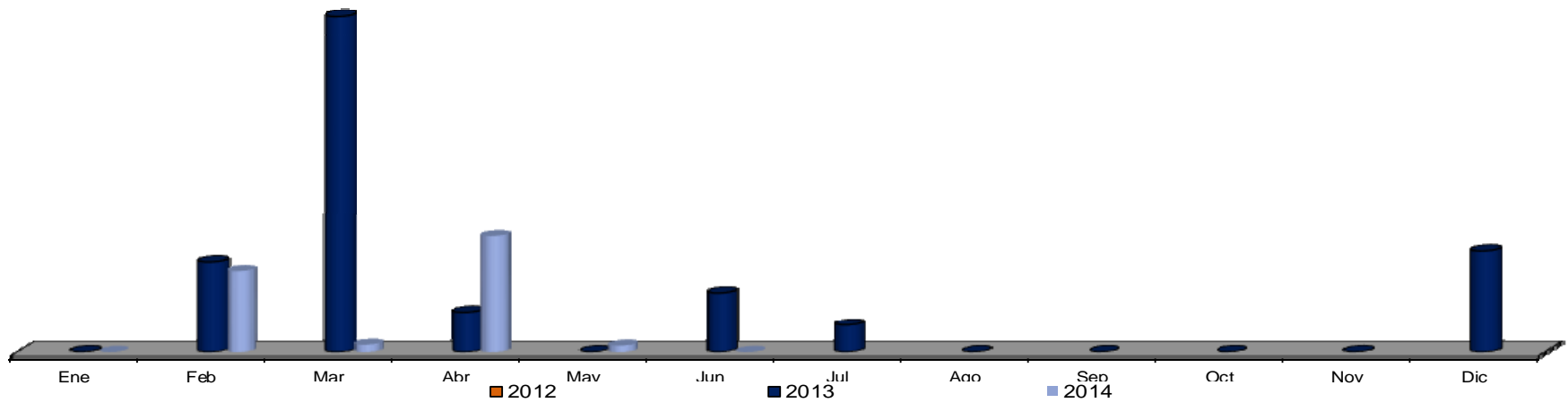

POA

Señales:
Pintura de: cordones y ochavos (M)

Años/Meses	Ene	Feb	Mar	Abr	May	Jun	Jul	Ago	Sep	Oct	Nov	Dic	Total	Prom Mensual
2013	70	12,983	10,938	18,892	21,990	16,069	24,580	11,810	2,605	40,880	9,495	3,160	105,522	15,075
Meta 2014	14,456	14,456	14,456	14,456	14,456	14,456	14,456	14,456	14,456	14,456	14,456	14,456	173,472	14,456
Real 2014	6,850	5,885	15,863	48,648	23,230	24,767							125,243	20,874
Diferencia	-7,606	-8,571	1,407	34,192	8,774	10,311							-48,229	
Dif %	-53%	-59%	10%	237%	61%	71%								

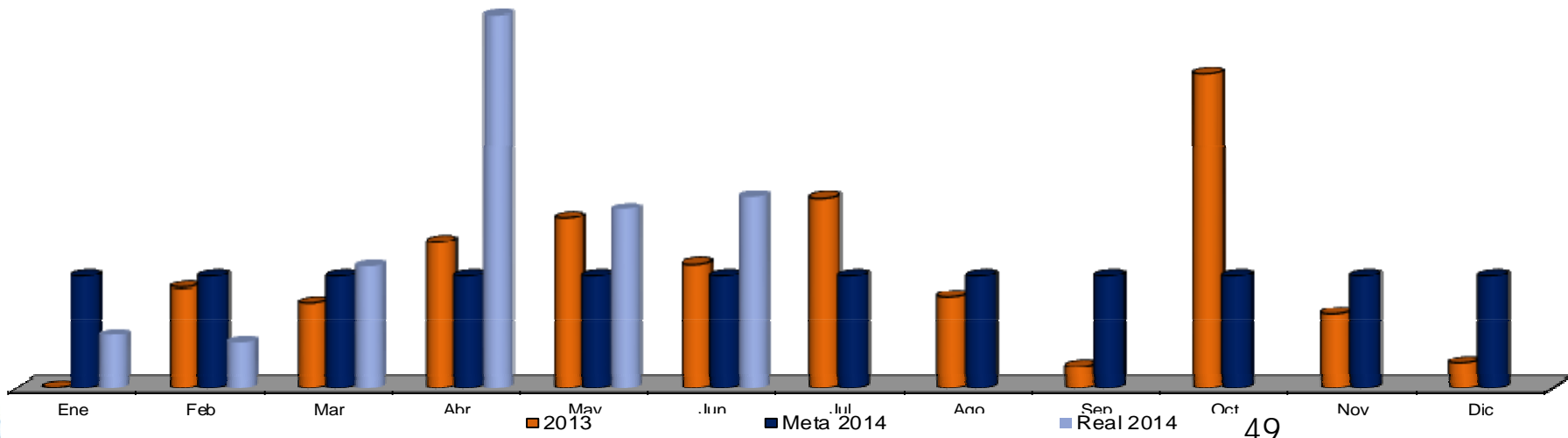

POA

Señales:

Pintura de: rayas división de carriles (blanco y amarillo tráfico) (M)

Años/Meses	Ene	Feb	Mar	Abr	May	Jun	Jul	Ago	Sep	Oct	Nov	Dic	Total	Prom Mensual
2013	4,515	5,440	0	14,677	2,250	5,792	5,957	18,185	570	2,754	7,663	24,376	38,631	5,519
Meta 2014	7,682	7,682	7,682	7,682	7,682	7,682	7,682	7,682	7,682	7,682	7,682	7,682	92,184	7,682
Real 2014	19,685	2,380	5,922	13,610	10,025	5,028							56,650	9,442
Diferencia	12,003	-5,302	-1,760	5,928	2,343	-2,654							-35534	
Dif%	156%	-69%	-23%	77%	30%	-35%								

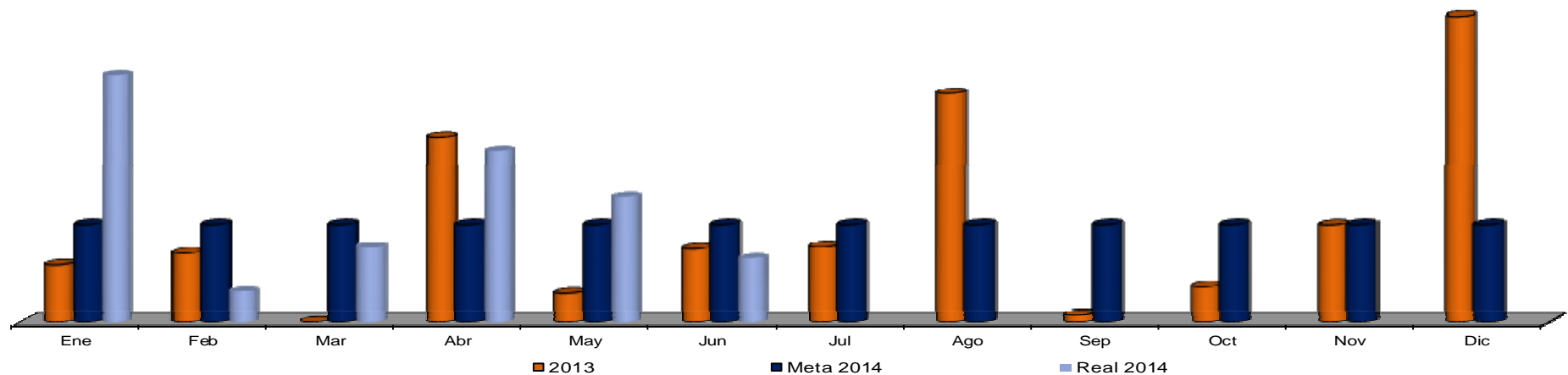

POA

NOTA: Medida promedio de bordo 13 m² por cada bordo

Señales:
Pintura de: bordos (M²) / Pz

Años/Meses	Ene	Feb	Mar	Abr	May	Jun	Jul	Ago	Sep	Oct	Nov	Dic	Total	Prom Mensual
2013	4	16	29	27	23	29	46	43	143	8	10	17	174	25
Meta 2014	32	32	32	32	32	32	32	32	32	32	32	32	384	32
Real 2014	40	54	279	0	111	178							662	110
Bordos	3	4	21	0	9	14								
Diferencia	8	22	247	-32	79	146							278	
Diferencia %	25%	69%	772%	-100%	247%	456%								

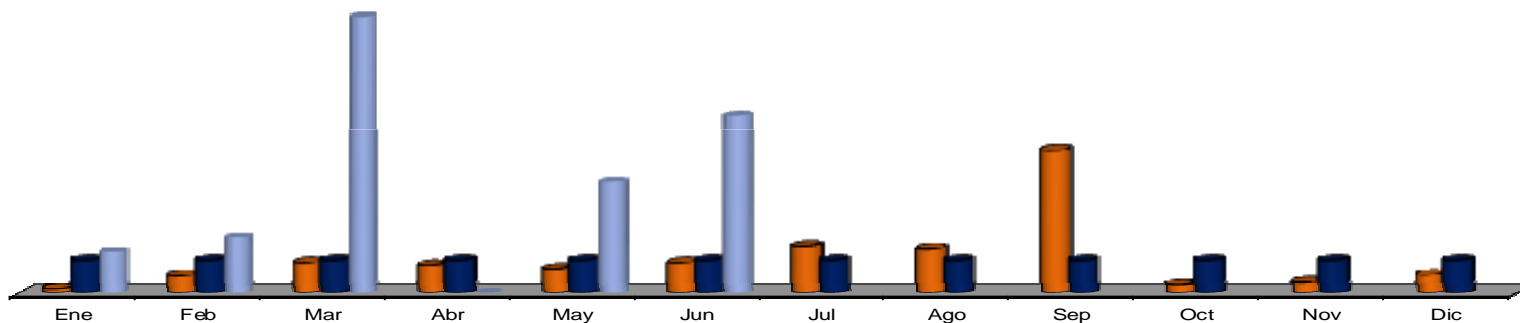

POA

Señales:
Pintura de: muro (M²)

Años/Meses	Ene	Feb	Mar	Abr	May	Jun	Jul	Ago	Sep	Oct	Nov	Dic	Total	Prom Mensual
2013	57	774	255	560	1,287	1,412	450	225	1,199	12	100	357	4,795	685
Meta 2014	556	556	556	556	556	556	556	556	556	556	556	556	6,672	556
Real 2014	707	285	0	875	1,230	562							3,659	610
Diferencia	151	-271	-556	319	674	6							-3013	
Dif %	27%	-49%	-100%	57%	121%	1%								

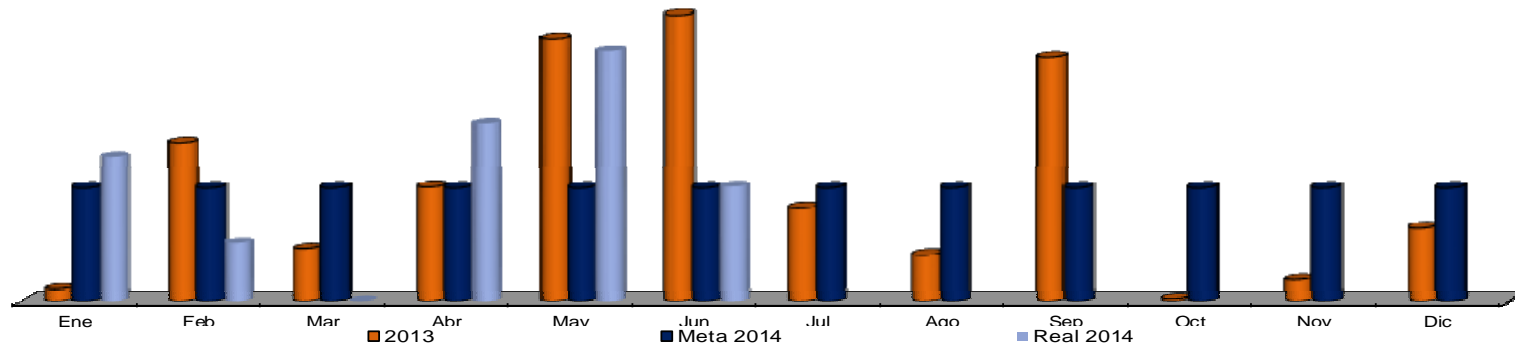

NOTA: Medida promedio de flecha 1.5 m²

■ NOTA: Este indicador no existía en el 2012

Señales:
Pintura de: flechas (M²) / Pz.

Años/Meses	Ene	Feb	Mar	Abr	May	Jun	Jul	Ago	Sep	Oct	Nov	Dic	Total	Prom Mensual
2012													0	#¡DIV/0!
Pz														
2013	45	33	0	0	107	92	10	0	0	76	29	17	409	34
PZ	30	22	0	0	71	61	7	0	0	51	19	11	273	
2014	7	46	11	0	12	0							76	13
Pz	5	31	7	0	8	0	0	0	0	0	0	0	51	

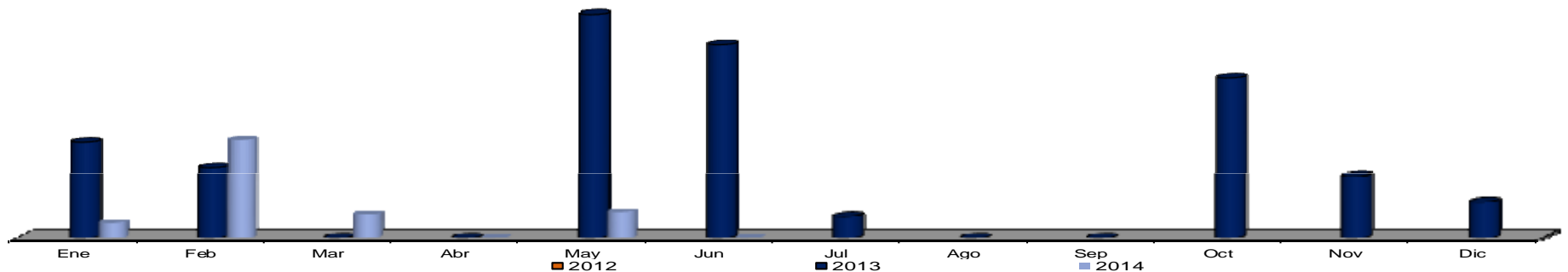

POA

Señales:
Pintura de: tubo pasamanos (M)

Años/Meses	Ene	Feb	Mar	Abr	May	Jun	Jul	Ago	Sep	Oct	Nov	Dic	Total	Prom Mensual
2013	720	0	200	480	0	0	850	0	153	1,298	490	650	2,250	321
Meta 2014	403	403	403	403	403	403	403	403	403	403	403	403	4,836	403
Real 2014	650	1,350	0	0	0	850							2,850	475
Diferencia	247	947	-403	-403	-403	447							-1986	
Dif %	61%	235%	-100%	-100%	-100%	111%								

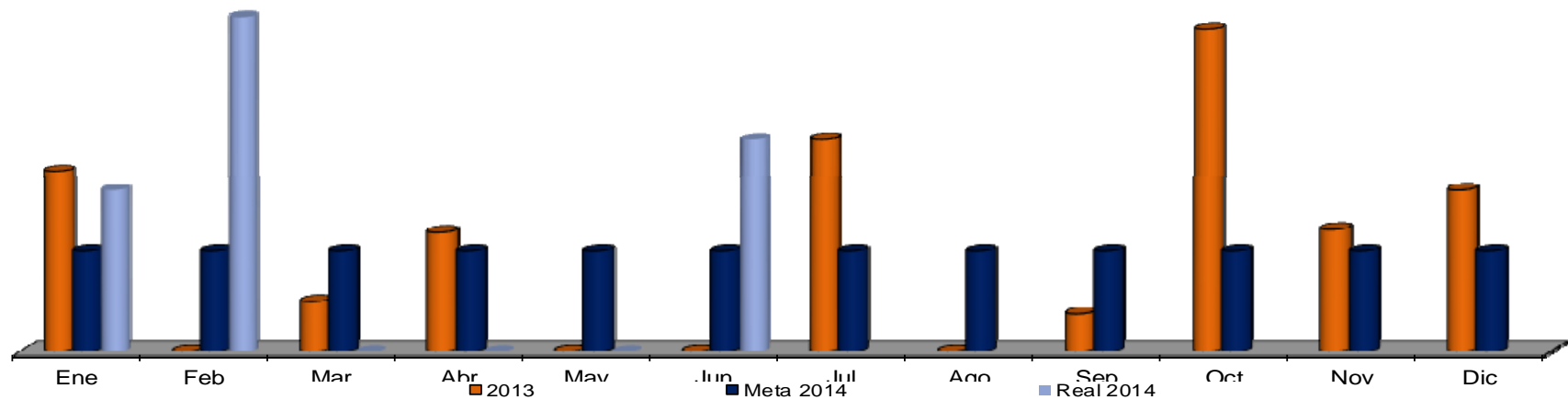

**Señales:
Pintura de: boyas (Pza.)**

Años/Meses	Ene	Feb	Mar	Abr	May	Jun	Jul	Ago	Sep	Oct	Nov	Dic	Total	Prom Mensual
2012	38	0	352	581	405	14	12	370	0	58	0	1,055	2,885	240
2013	724	0	0	616	70	0	38	50	0	2,533	68	800	4,899	408
2014	485	175	0	0	2,421	35							3,116	519

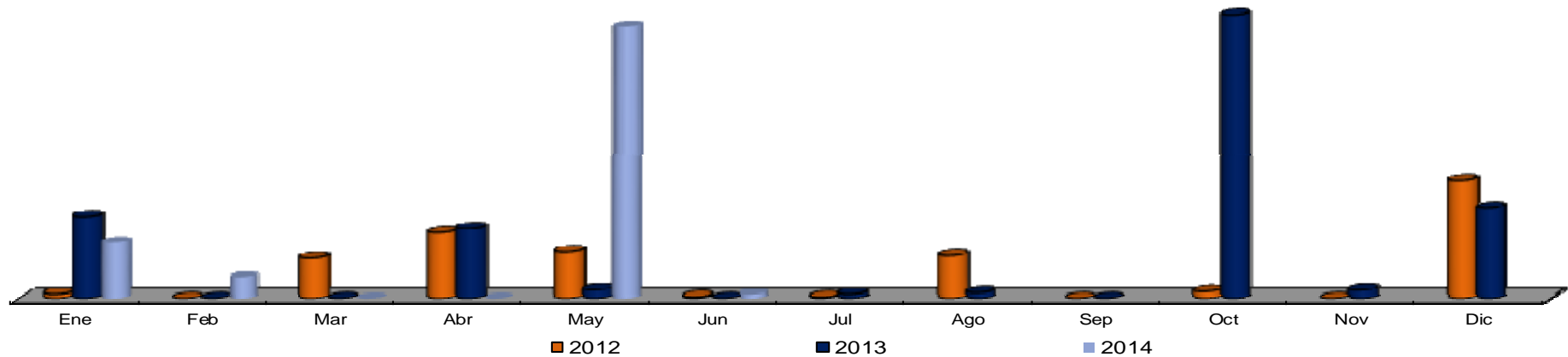

■ NOTA: Este indicador no existía en el 2012

**Señales:
Instalación de: boyas (Pza.)**

Años/Meses	Ene	Feb	Mar	Abr	May	Jun	Jul	Ago	Sep	Oct	Nov	Dic	Total	Prom Mensual
2012													0	#¡DIV/0!
2013	18	70	0	90	214	194	388	326	39	189	164	240	1,932	161
2014	107	205	803	120	169	340							1,744	291

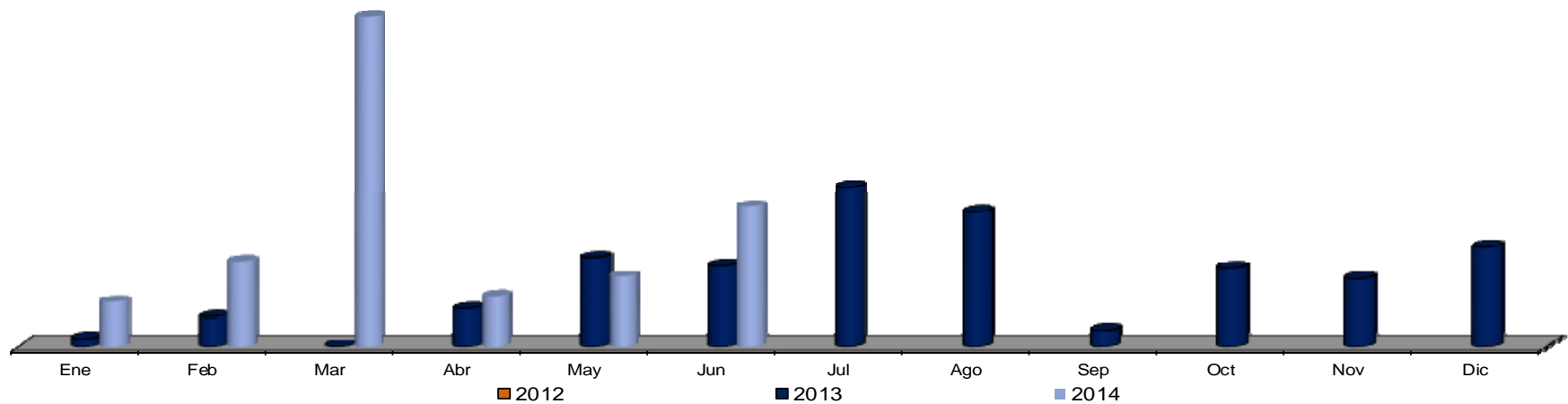

■ NOTA: Este indicador no existía en el 2012

**Señales:
Instalación de: defensas (Pza.)**

Años/Meses	Ene	Feb	Mar	Abr	May	Jun	Jul	Ago	Sep	Oct	Nov	Dic	Total	Prom Mensual
2012													0	#¡DIV/0!
2013	28	0	2	0	0	4	0	26	16	15	1	0	92	8
2014	0	2	0	0	7	23							32	5

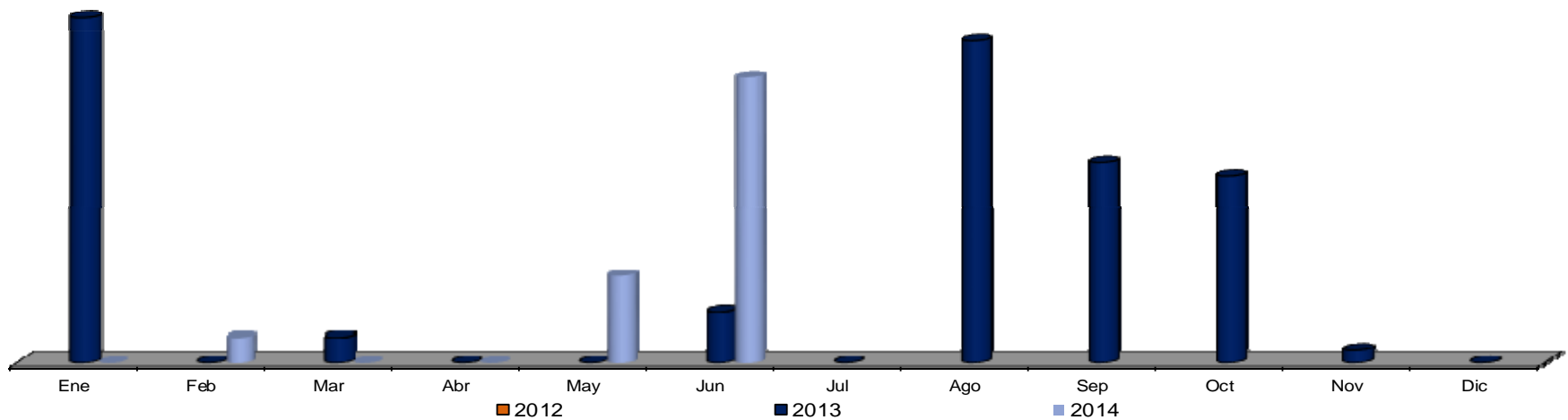

■ NOTA: Este indicador no existía en el 2012

**Señales:
Instalación de: vialetas (Pza.)**

Años/Meses	Ene	Feb	Mar	Abr	May	Jun	Jul	Ago	Sep	Oct	Nov	Dic	Total	Prom Mensual
2012													0	#¡DIV/0!
2013	0	53	0	0	0	41	0	0	10	24	0	1,432	1,560	130
2014	0	0	711	590	0	0							1,301	217

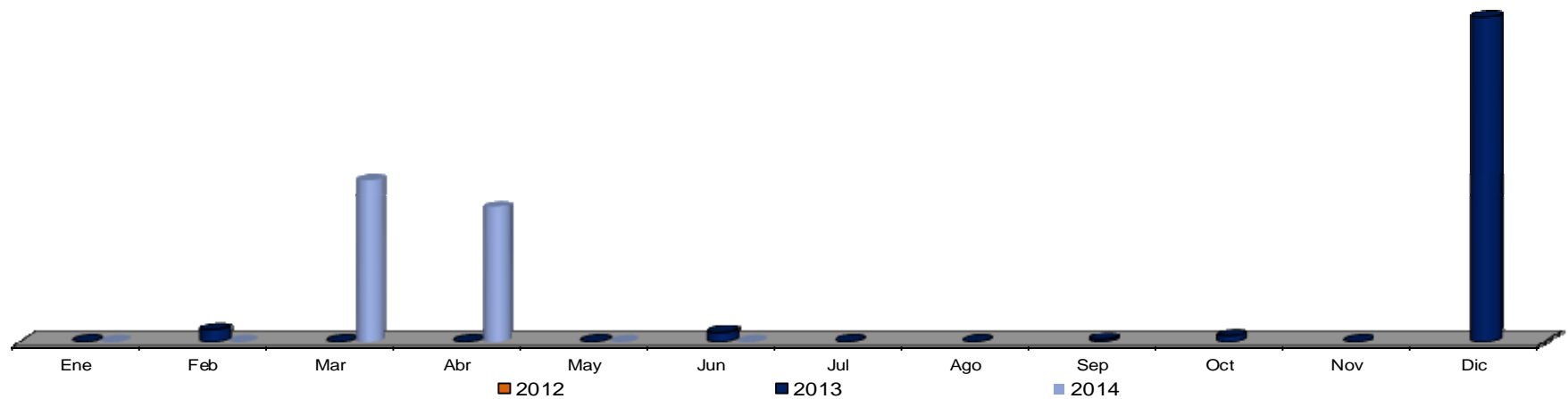

SECRETARÍA DE
**SERVICIOS
PÚBLICOS**



SAN PEDRO
G A R Z A G A R C Í A

PEDRO
G A R C Í A

Dirección de Servicios Generales

Funcionalidad e Imagen de Dependencias



Servicios prestados a dependencias con requisición (Cant. Servicios)
(pintura, soldadura, impermeabilización, fumigación, carpintería, plomería, adecuaciones)

Años/Meses	Ene	Feb	Mar	Abr	May	Jun	Jul	Ago	Sep	Oct	Nov	Dic	Total	Prom Mensual
2012	21	17	15	22	34	30	24	33	19	24	12	19	270	23
2013	11	23	34	23	40	34	56	49	27	41	36	34	408	34
2014	21	41	36	20	34	36							188	31

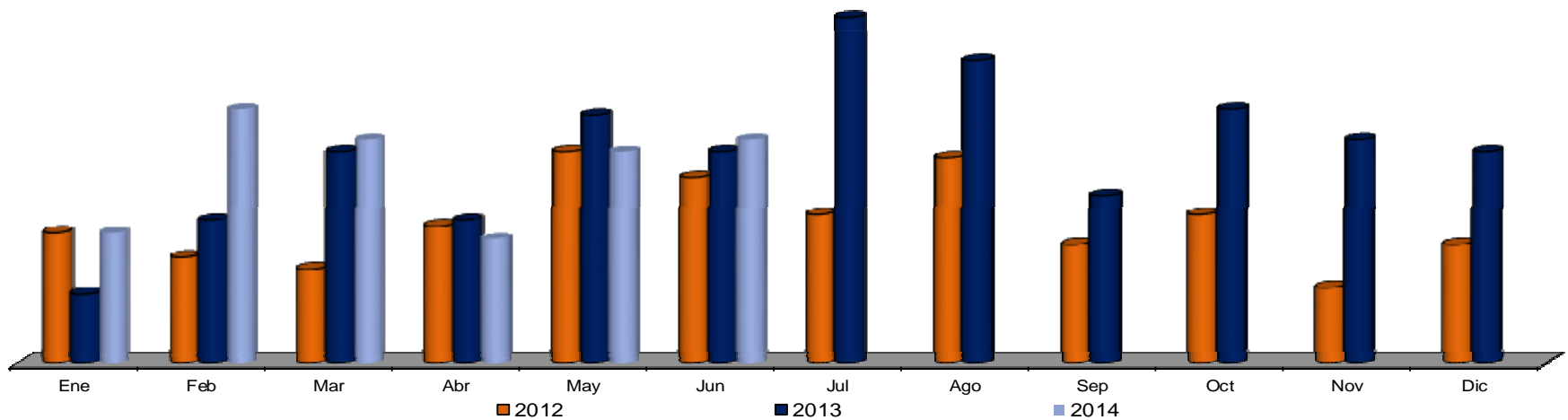

Servicios prestados a dependencias sin requisición. (Cant. Servicios)
(pintura, soldadura, impermeabilización, fumigación, carpintería, plomería, adecuaciones)

Años/Meses	Ene	Feb	Mar	Abr	May	Jun	Jul	Ago	Sep	Oct	Nov	Dic	Total	Prom Mensual
2012	58	80	55	36	63	13	32	30	0	23	65	40	495	41
2013	74	59	29	47	64	50	45	23	49	36	31	0	507	42
2014	23	14	29	19	31	16							132	22

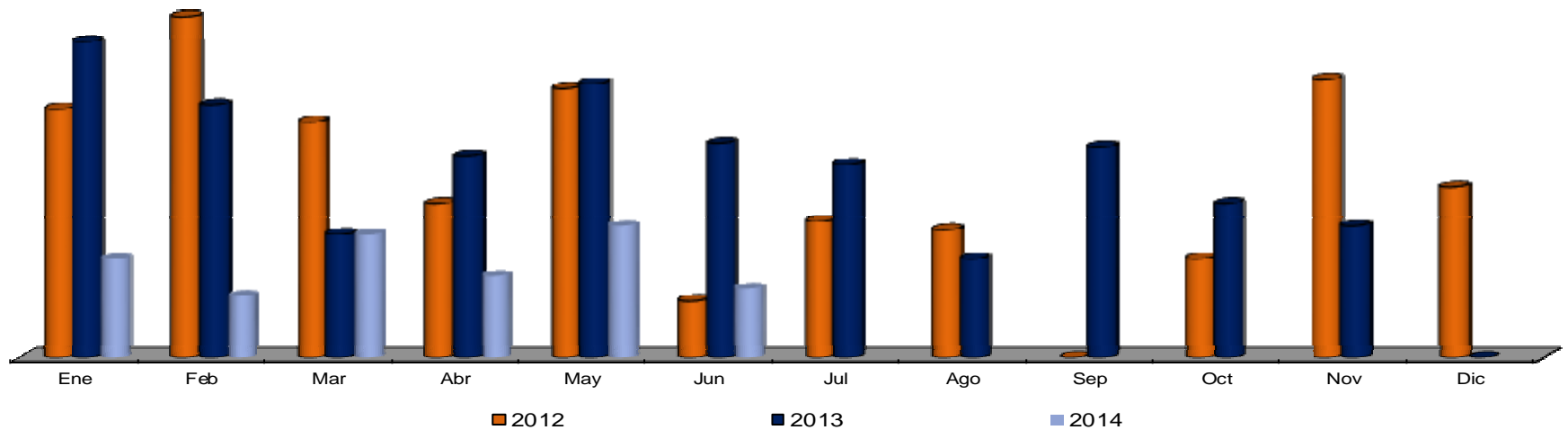

POA

Mantenimiento preventivo y correctivo a climas. (Cant. Servicios)

Años/Meses	Ene	Feb	Mar	Abr	May	Jun	Jul	Ago	Sep	Oct	Nov	Dic	Total	Prom Mensual
2013	4	5	5	8	16	22	10	20	12	18	10	2	70	10
Meta 2014	11	11	11	11	11	11	11	11	11	11	11	11	132	11
Real 2014	7	12	11	9	22	19							80	13
Diferencia	-4	1	0	-2	11	8							-52	
Dif%	-36%	9%	0%	-18%	100%	73%								

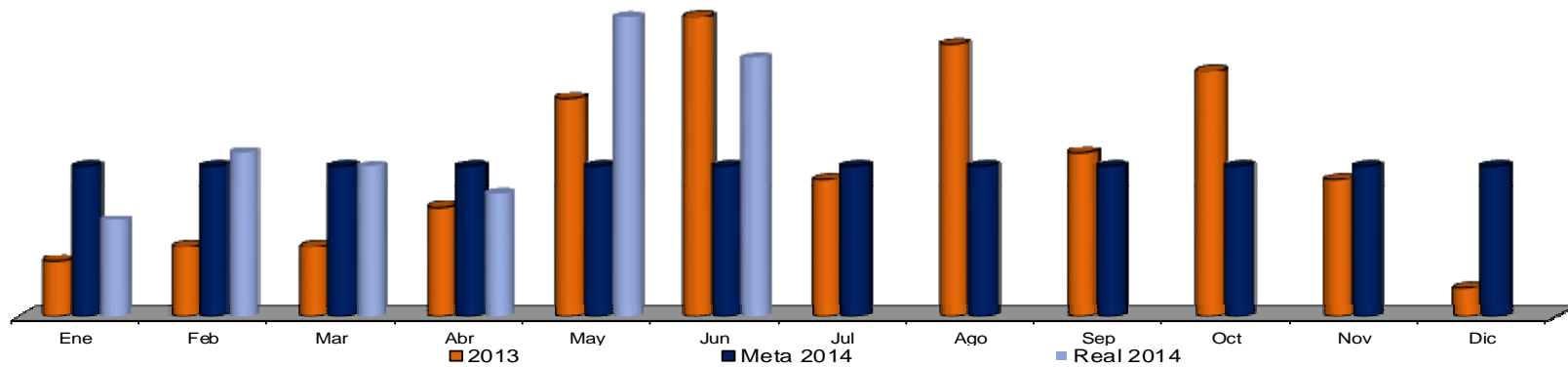

Instalaciones y reparaciones eléctricas. (Cant. Servicios)

Años/Meses	Ene	Feb	Mar	Abr	May	Jun	Jul	Ago	Sep	Oct	Nov	Dic	Total	Prom Mensual
2012	15	3	15	14	4	4	26	6	3	50	9	6	155	13
2013	12	13	19	1	31	14	24	50	11	31	18	9	233	19
2014	4	21	23	17	35	26							126	21

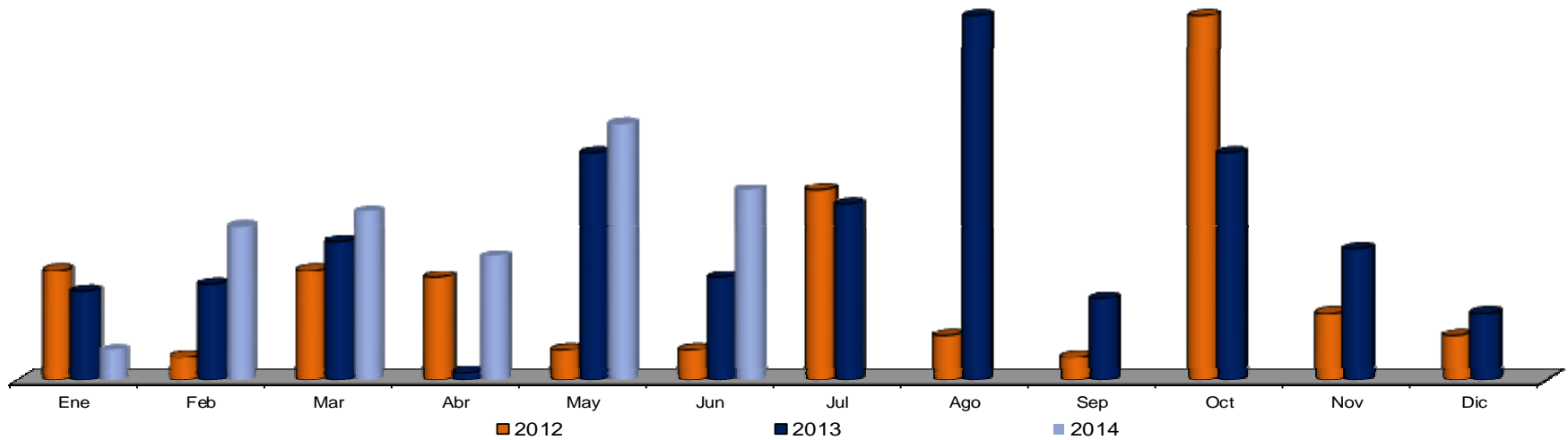

POA

Apoyos en eventos especiales. (Cant. Servicios)
Alcalde contigo, Miércoles ciudadano, San Pedro de Pinta

Años/Meses	Ene	Feb	Mar	Abr	May	Jun	Jul	Ago	Sep	Oct	Nov	Dic	Total	Prom Mensual
2013	14	27	43	55	36	44	43	45	51	39	38	41	262	37
Meta 2014	16	16	16	16	16	16	16	16	16	16	16	16	192	16
Real 2014	18	26	45	34	48	41							212	35
Diferencia	2	10	29	18	32	25							20	
Dif %	13%	63%	181%	113%	200%	156%								

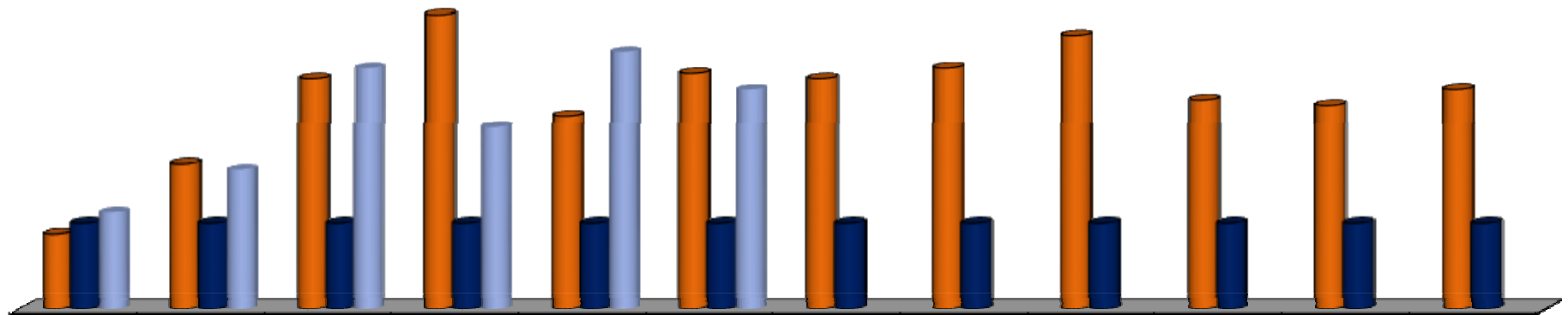

Retiro de graffitis (M²)

Años/Meses	Ene	Feb	Mar	Abr	May	Jun	Jul	Ago	Sep	Oct	Nov	Dic	Total	Prom Mensual
2012	855	1,695	811	300	3,910	4,710	310	910	25	788	900	240	15,454	1,288
2013	200	543	516	1,298	560	210	466	145	80	880	580	568	6,046	504
2014	1,068	350	896	700	1,252	427							4,693	782

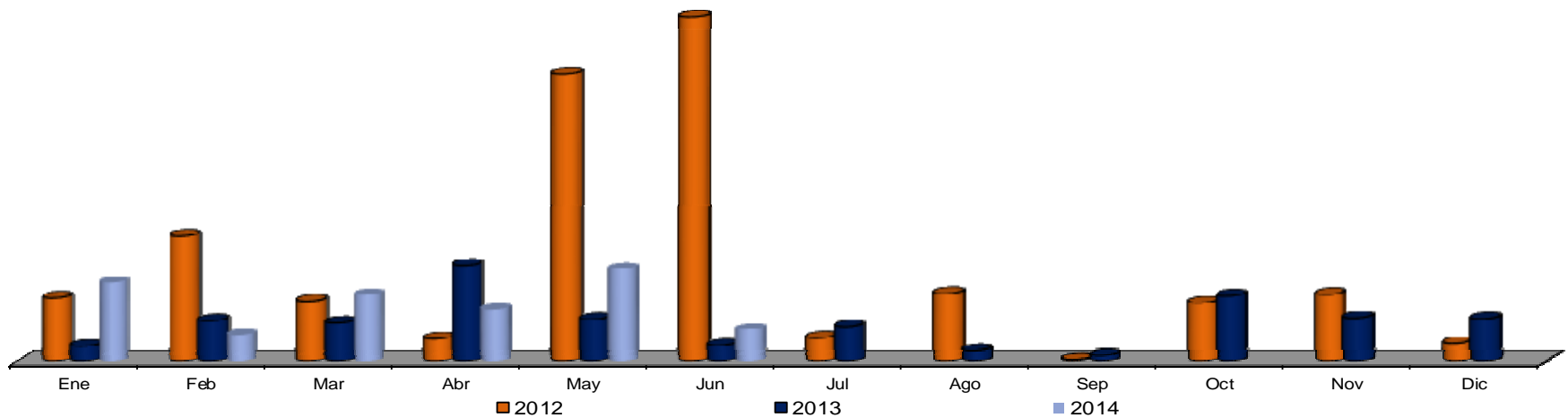

**Mantenimiento vehicular. (Servicios)
Mantenimiento correctivo.**

Años/Meses	Ene	Feb	Mar	Abr	May	Jun	Jul	Ago	Sep	Oct	Nov	Dic	Total	Prom Mensual
2012	140	152	171	114	149	166	159	137	240	104	221	181	1,934	161
2013	291	289	280	209	160	215	399	340	323	353	295	168	3,322	277
2014	190	250	248	185	109	180							1,162	194

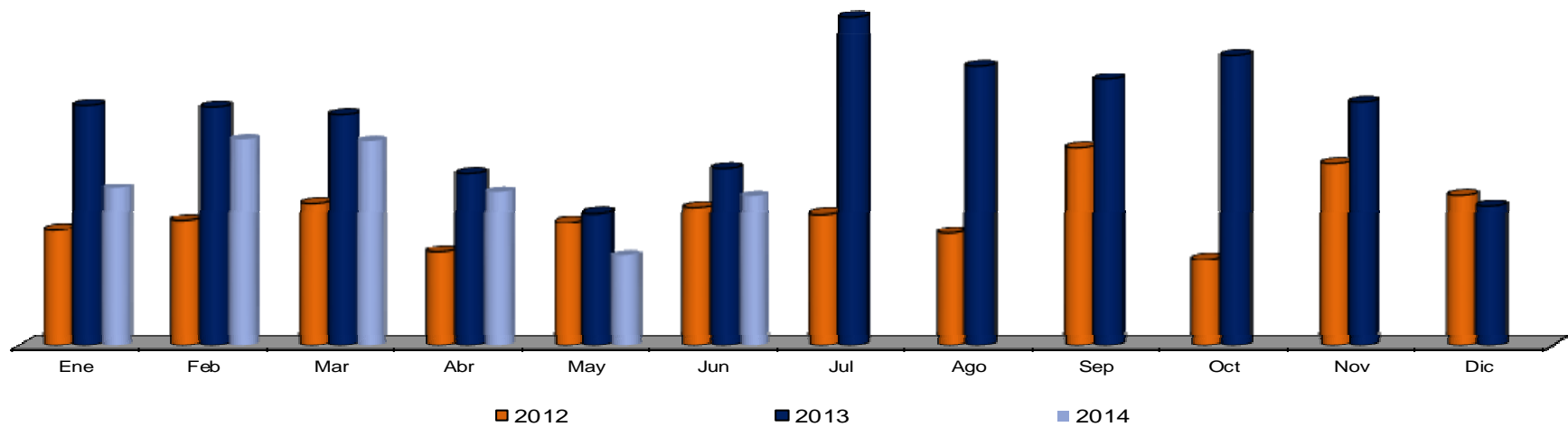

Mantenimiento vehicular. (Servicios)
Mantenimiento preventivo

Años/Meses	Ene	Feb	Mar	Abr	May	Jun	Jul	Ago	Sep	Oct	Nov	Dic	Total	Prom Mensual
2012	138	129	140	75	121	102	90	73	74	17	119	86	1,164	97
2013	176	140	160	249	37	56	124	95	43	56	50	10	1,196	100
2014	36	68	92	17	14	33							260	43

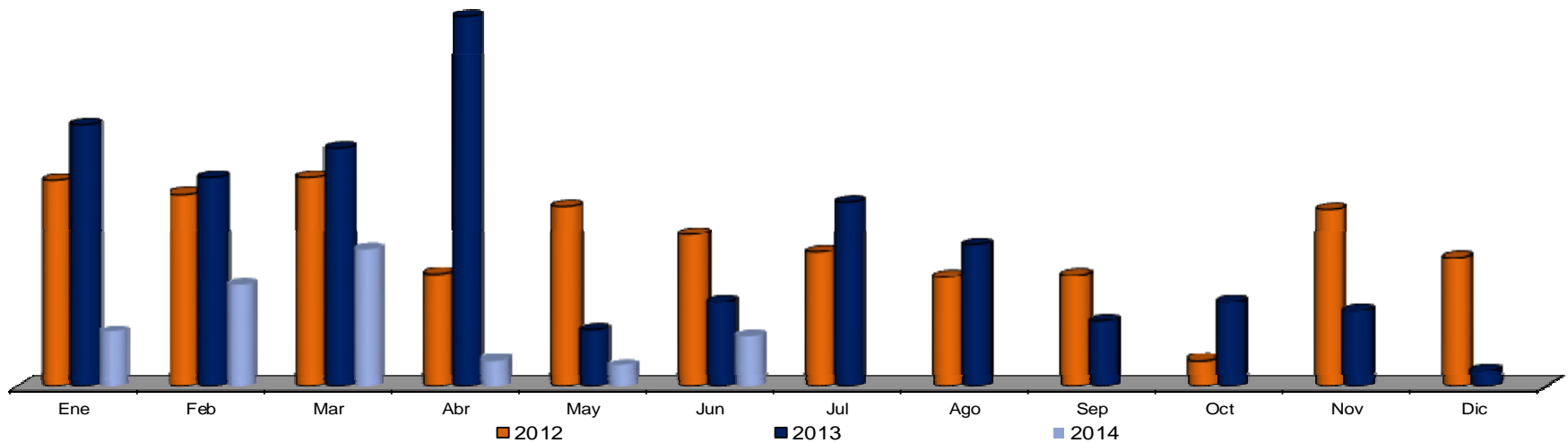

**Mantenimiento vehicular. (Servicios)
Servicios de diagnósticos**

Años/Meses	Ene	Feb	Mar	Abr	May	Jun	Jul	Ago	Sep	Oct	Nov	Dic	Total	Prom Mensual
2012	125	70	74	55	65	86	75	85	90	171	242	106	1,244	104
2013	129	217	180	310	204	153	274	226	235	350	281	163	2,722	227
2014	176	280	236	229	209	232							1,362	227

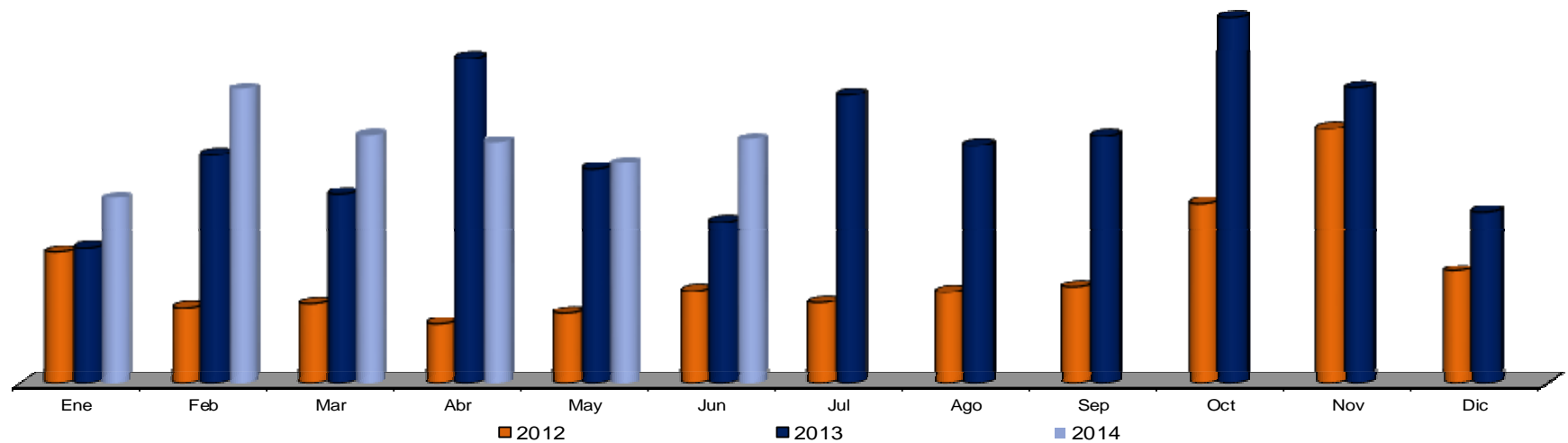

■ NOTA: Este indicador no existía en el 2012

**Servicios. (Servicios)
Apoyos (ejemplo, pasar corriente)**

Años/Meses	Ene	Feb	Mar	Abr	May	Jun	Jul	Ago	Sep	Oct	Nov	Dic	Total	Prom Mensual
2012														
2013	219	262	235	165	166	62	288	217	283	348	279	137	2,661	222
2014	263	235	237	132	73	122							1,062	177

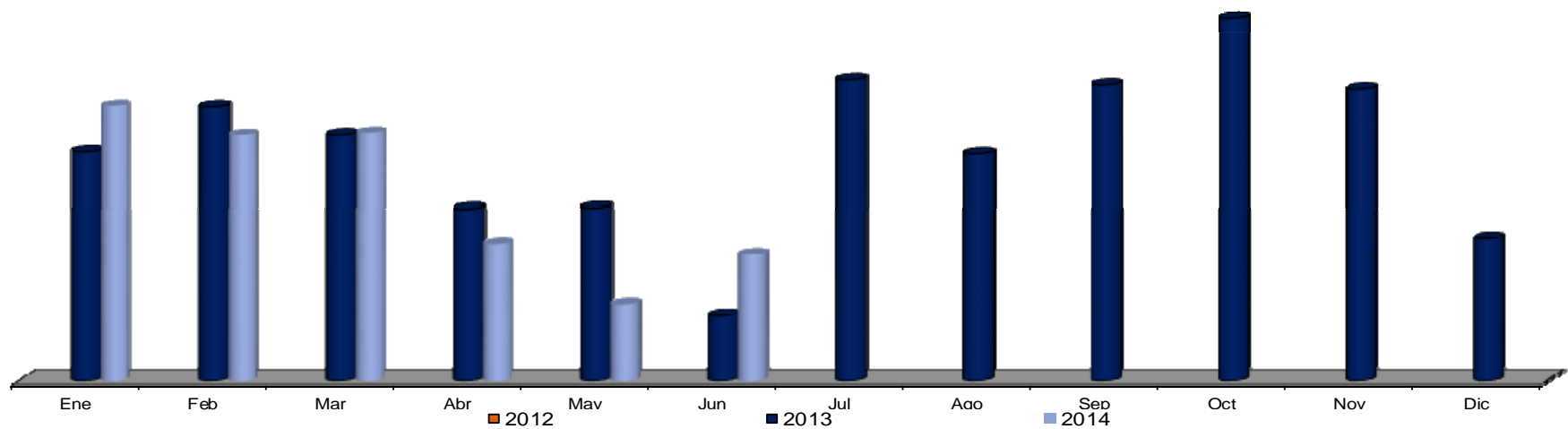

SECRETARÍA DE
**SERVICIOS
PÚBLICOS**



SAN PEDRO
G A R Z A G A R C Í A

PEDRO
G A R C Í A

Dirección de Imagen Urbana

Parques y Jardines



POA

Parques y jardines: Mantenimiento de áreas verdes (M²)

Años/Meses	Ene	Feb	Mar	Abr	May	Jun	Jul	Ago	Sep	Oct	Nov	Dic	Total	Prom Mensual
2013	1,468,190	1,508,500	1,472,550	1,616,900	1,919,300	2,115,260	2,208,580	2,047,970	2,185,980	2,149,810	1,739,000	1,547,400	12,309,280	1,758,469
Meta 2014	1,483,080	1,483,080	1,483,080	1,600,000	2,104,483	2,104,483	2,104,483	2,104,483	2,104,483	2,104,483	1,643,200	1,643,200	21,962,538	1,512,310
Real 2014	1,412,200	1,409,900	1,877,000	1,844,850	1,800,800	1,857,100							10,201,850	1,700,308
Diferencia	-70,880	-73,180	393,920	244,850	-303,683	-247,383							-11760688	
Dif %	-5%	-5%	27%	15%	-14%	-12%								

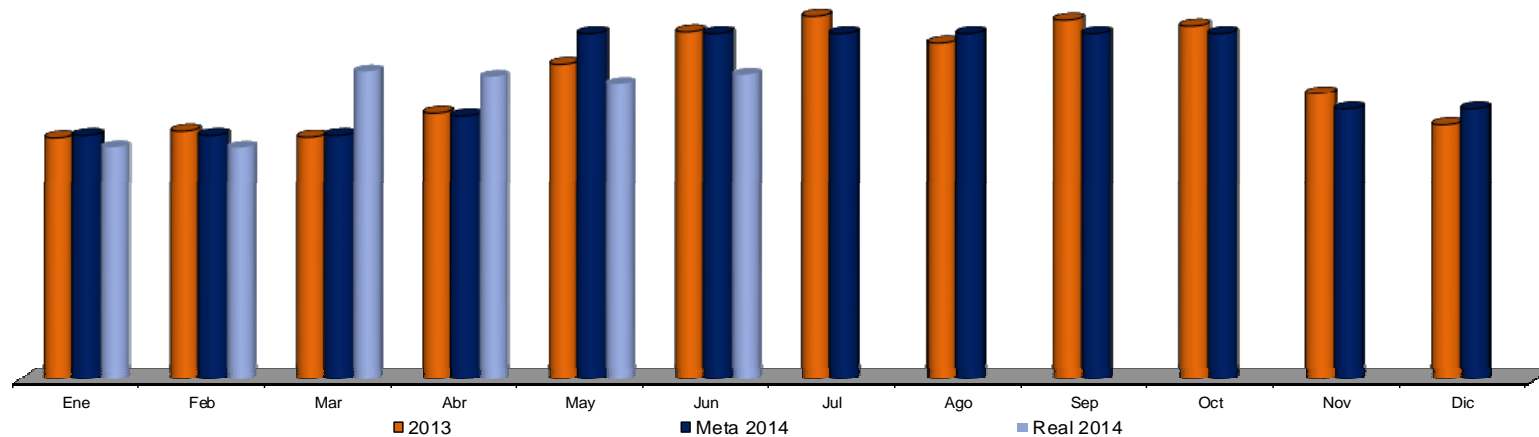

Parques y jardines
Servicios de mantenimiento a los sistemas de riego (servicios)

Años/Meses	Ene	Feb	Mar	Abr	May	Jun	Jul	Ago	Sep	Oct	Nov	Dic	Total	Prom Mensual
2012														
2013	50	58	76	60	31	58	65	62	48	57	46	44	655	55
2014	48	53	52	54	59	60							326	54

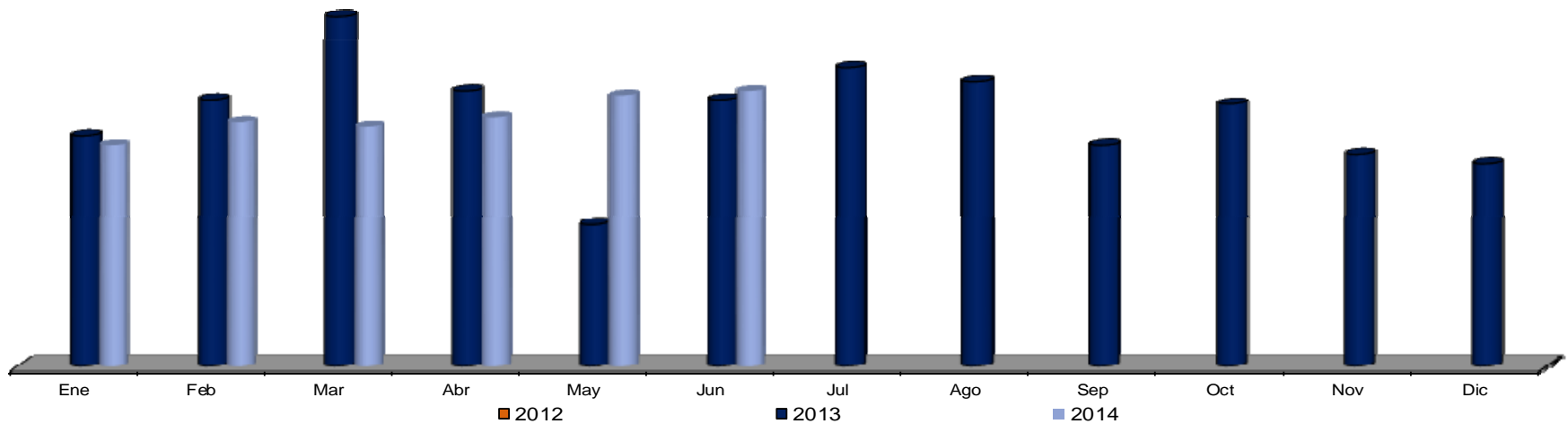

POA

Parques y jardines: Riego con pipas (L)

Años/Meses	Ene	Feb	Mar	Abr	May	Jun	Jul	Ago	Sep	Oct	Nov	Dic	Total	Prom Mensual
2013	7,540,000	7,470,000	7,420,000	6,620,000	6,600,000	7,480,000	8,540,000	8,070,000	2,770,000	8,800,000	1,900,000	5,760,000	51,670,000	7,381,429
Meta 2014	7,540,000	7,470,000	7,420,000	6,620,000	6,600,000	7,480,000	8,540,000	8,070,000	2,770,000	8,800,000	1,900,000	5,760,000	78,970,000	6,580,833
Real 2014	6,450,000	7,550,000	7,520,000	7,460,000	7,840,000	7,810,000							44,630,000	7,438,333
Diferencia	-1,090,000	80,000	100,000	840,000	1,240,000	330,000							-34,340,000	
Dif %	-14%	1%	1%	13%	19%	4%								

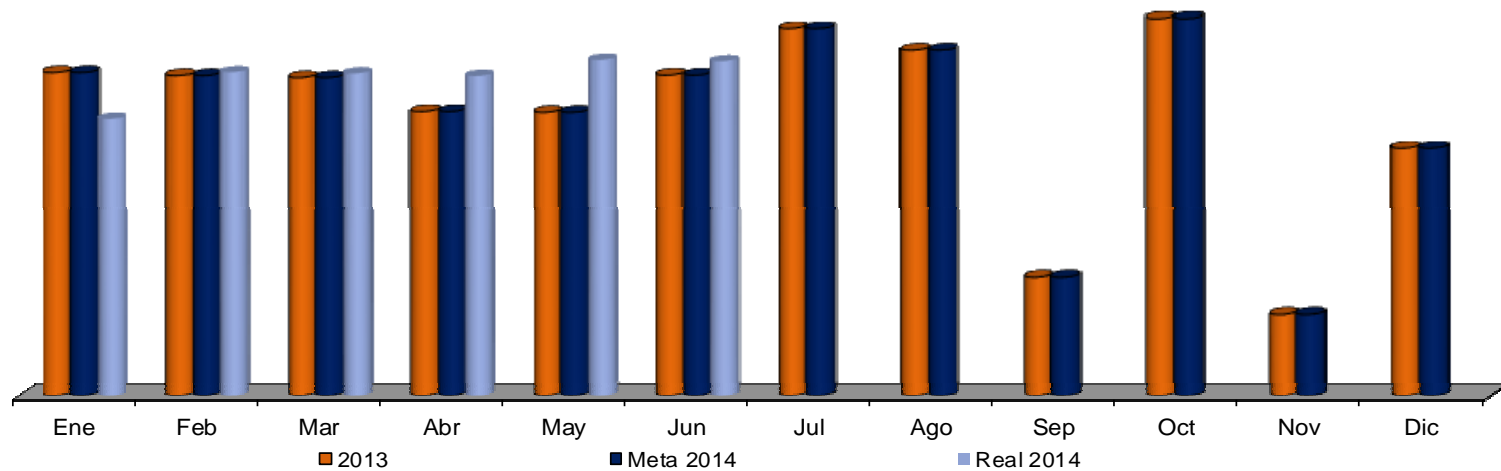

POA

Parques y jardines: Preparación de suelo para plantado de flor (M²)

Años/Meses	Ene	Feb	Mar	Abr	May	Jun	Jul	Ago	Sep	Oct	Nov	Dic	Total	Prom Mensual
2013	1,950	980	600	0	0	1,400	1,700	1,700	0	1,450	0	2,260	6,630	947
Meta 2014	0	0	0	3,000	3,000	1,000	1,000	0	3,000	1,500	0	0	12,500	1,042
Real 2014	1,200	0	0	2,350	3,500	5000							12,050	2,008
Diferencia	1,200	0	0	-650	500	4,000							-450	
Dif %														

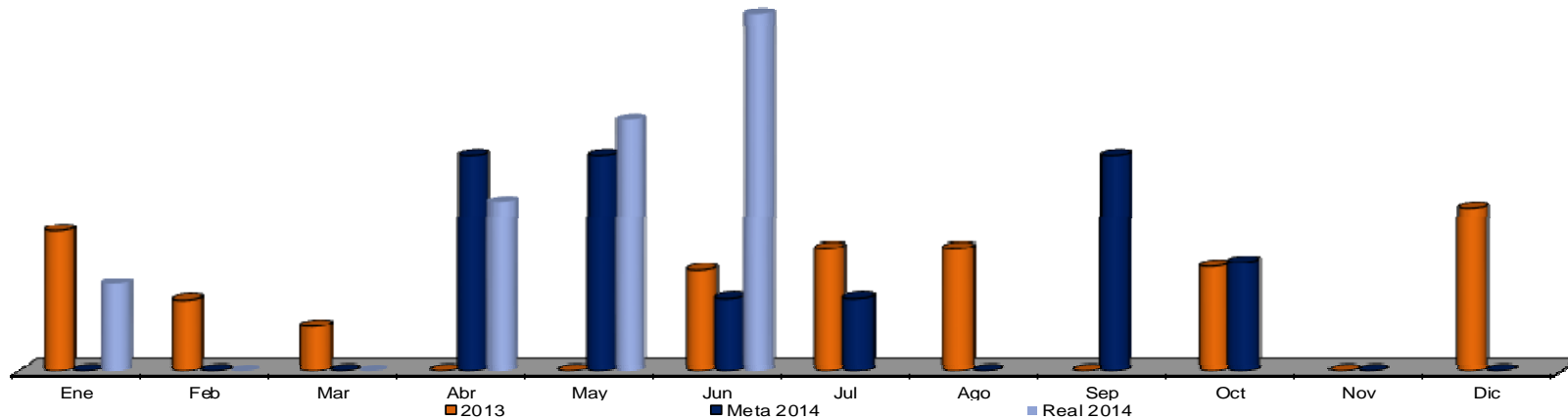

POA

Parques y jardines: Siembra de semilla de flor (Pza.)

Años/Meses	Ene	Feb	Mar	Abr	May	Jun	Jul	Ago	Sep	Oct	Nov	Dic	Total	Prom Mensual
2013	5,000	0	61,225	27,000	0	0	0	49,400	31,000	0	0	0	93,225	13,318
Meta 2014	0	0	60,000	60,000	20,000	0	0	30,000	60,000	30,000	0	0	260,000	21,667
Real 2014	30,000	0	85,000	34,000	4,000	30,100							183,100	30,517
Diferencia	30,000	0	25,000	-26,000	-16,000	30,100							-76,900	
Dif %	100%	#¡DIV/0!	29%	-76%	-400%	100%								

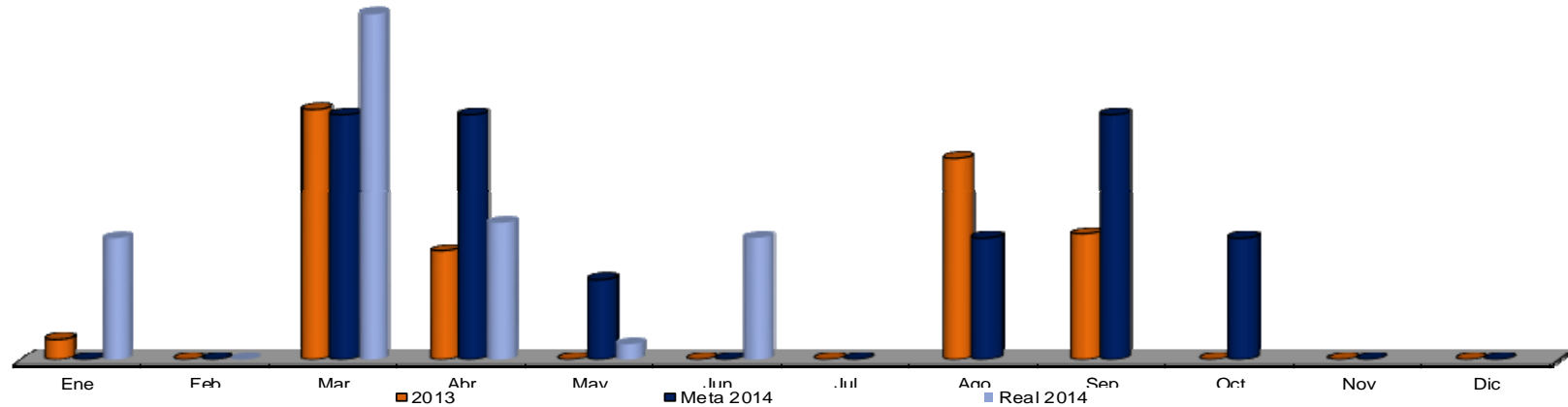

**Parques y jardines:
Trasplante de flor (Pza.)**

Años/Meses	Ene	Feb	Mar	Abr	May	Jun	Jul	Ago	Sep	Oct	Nov	Dic	Total	Prom Mensual
2012	4,536	720	8,640	39,600	9,840	5,000	2,680	600	2,052	23,480	27,480	16,020	140,648	11,721
2013	3,500	0	0	33,696	8,640	0	13,784	0	7,334	59,580	0	0	126,534	10,545
2014	0	0	0	32,000	55,866	10,865							98,731	16,455

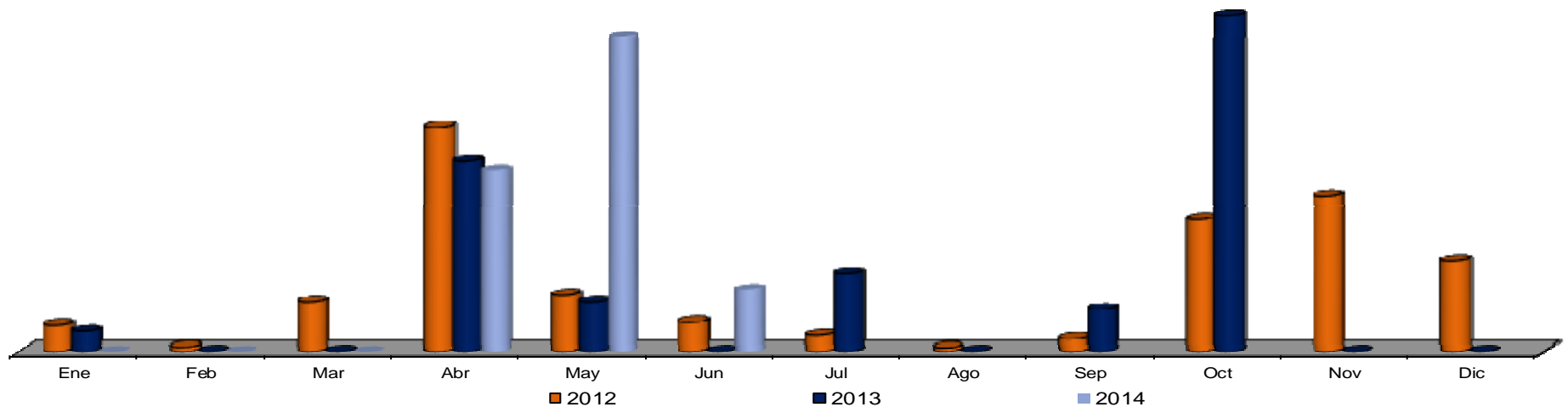

POA

Parques y jardines: Flores de temporada plantadas (Pza.)

Años/Meses	Ene	Feb	Mar	Abr	May	Jun	Jul	Ago	Sep	Oct	Nov	Dic	Total	Prom Mensual
2013	28,080	11,304	7,308	0	63,900	29,970	9,942	8,064	2,880	16,128	32,328	39,672	150,504	21,501
Meta 2014	24,000	0	0	0	48,000	48,000	16,000	0	0	0	24,000	48,000	208,000	17,333
Real 2014	13,376	9,052	0	15,940	39,366	39,574							117,308	19,551
Diferencia	-10,624	9,052	0	15,940	-8,634	-8,426							-90692	
Dif %	-44%	#¡DIV/0!	#¡DIV/0!	#¡DIV/0!	-18%	-18%								

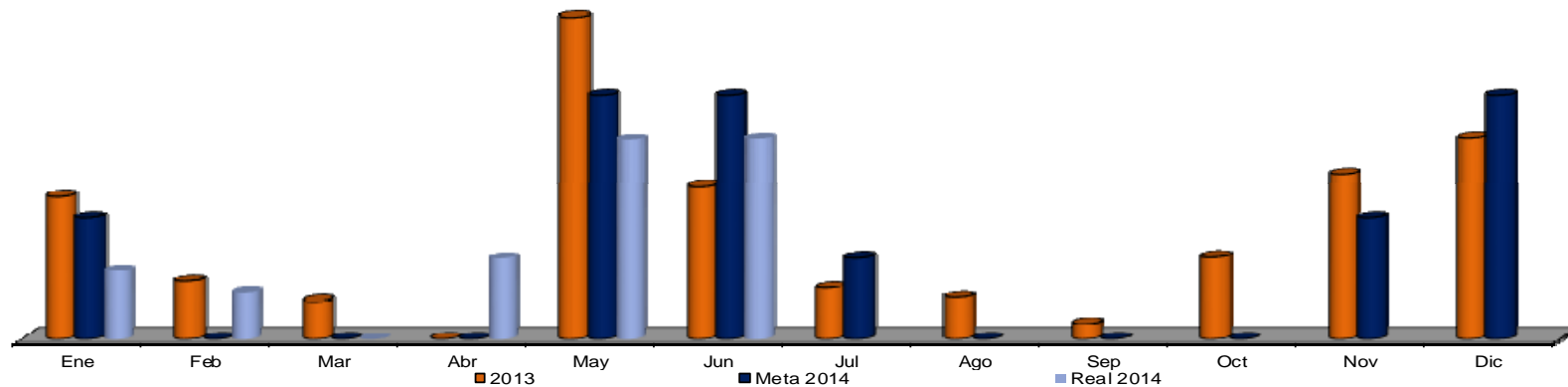

POA

Parques y jardines: Arborización (Pza.)

Años/Meses	Ene	Feb	Mar	Abr	May	Jun	Jul	Ago	Sep	Oct	Nov	Dic	Total	Prom Mensual
2013	30	3	57	39	147	13	76	73	32	12	8	106	365	52
Meta 2014	20	20	20	20	20	0	0	0	20	20	20	20	180	15
Real 2014	57	83	57	55	21	34							307	51
Diferencia	37	63	37	35	1	34							127	
Dif %	185%	315%	185%	175%	5%	#¡DIV/0!								

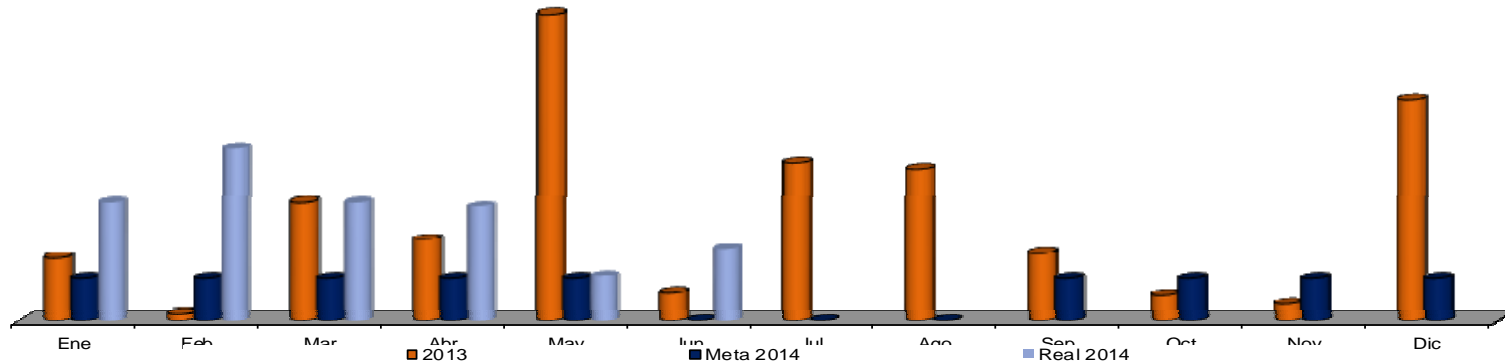

POA

Parques y jardines: Poda de árboles (Pza.)

Años/Meses	Ene	Feb	Mar	Abr	May	Jun	Jul	Ago	Sep	Oct	Nov	Dic	Total	Prom Mensual
2013	456	318	107	319	111	200	195	171	229	123	347	348	1,706	244
Meta 2014	120	120	0	0	0	0	0	0	0	0	0	120	360	30
Real 2014	242	174	377	157	289	170							1,409	235
Diferencia	122	54	377	157	289	170							1049	
Dif %	102%	45%	#¡DIV/0!	#¡DIV/0!	#¡DIV/0!	#¡DIV/0!								

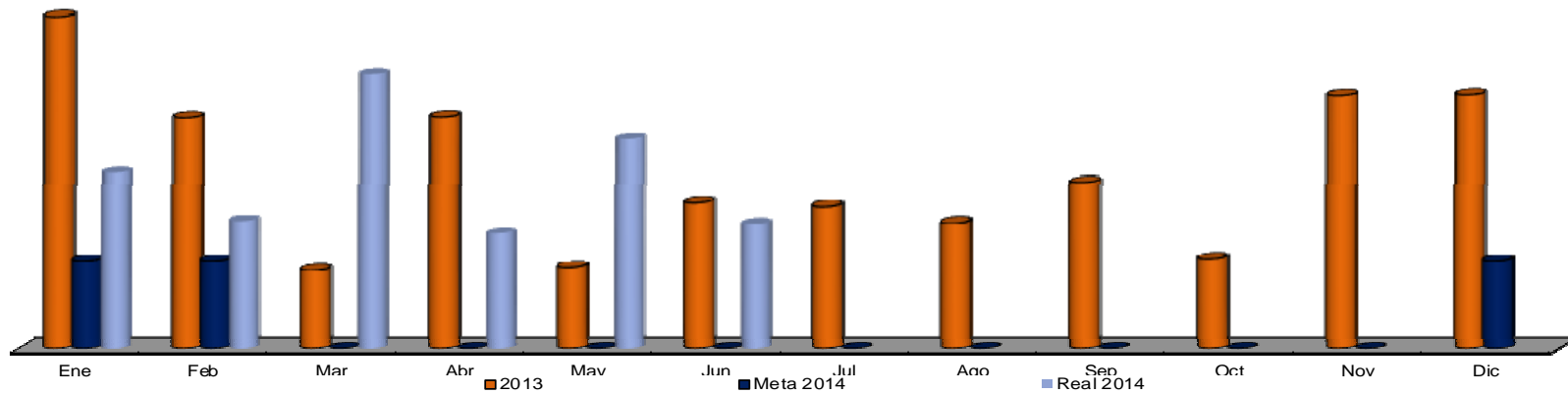

■ NOTA: Este indicador no existía en el 2012

**Parques y jardines:
Tala de árboles (con permiso) (Pza.)**

Años/Meses	Ene	Feb	Mar	Abr	May	Jun	Jul	Ago	Sep	Oct	Nov	Dic	Total	Prom Mensual
2012													0	#¡DIV/0!
2013	34	28	14	14	0	9	25	24	44	31	2	0	225	19
2014	21	20	12	21	0	0							74	12

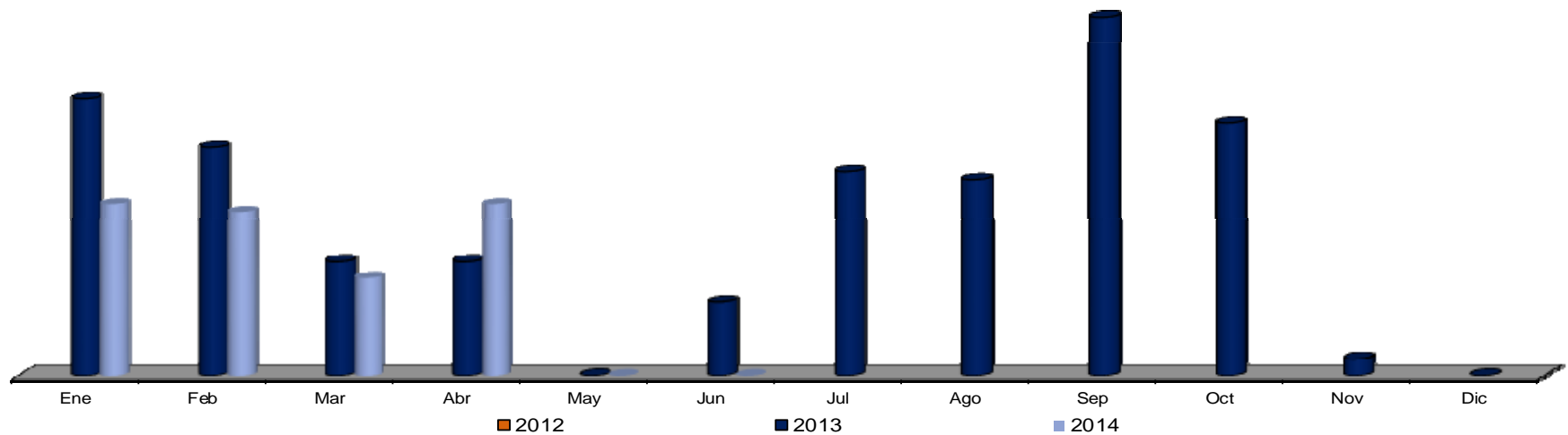

■ NOTA: Este indicador no existía en el 2012

**Parques y jardines:
Tala de arboles secos y enfermos (Pza.)**

Años/Meses	Ene	Feb	Mar	Abr	May	Jun	Jul	Ago	Sep	Oct	Nov	Dic	Total	Prom Mensual
2012													0	#¡DIV/0!
2013	19	22	18	34	63	72	59	54	17	77	57	34	526	44
2014	7	0	36	3	64	25							135	23

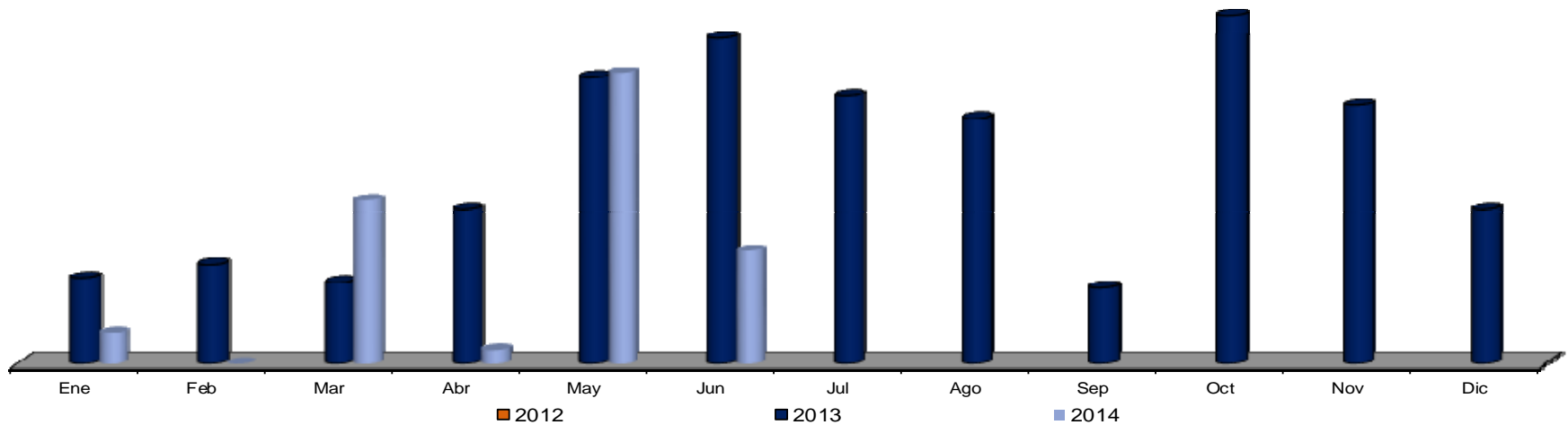

■ NOTA: Este indicador mantiene la forma anterior conjunta para el comparativo 2012

**Parques y jardines:
Tala de arboles (Pza.)**

Años/Meses	Ene	Feb	Mar	Abr	May	Jun	Jul	Ago	Sep	Oct	Nov	Dic	Total	Prom Mensual
2012	53	77	43	62	34	7	51	31	31	85	7	9	490	41
2013	53	50	32	48	63	81	84	78	61	108	59	34	751	63
2014	28	20	396	24	64	25							557	93

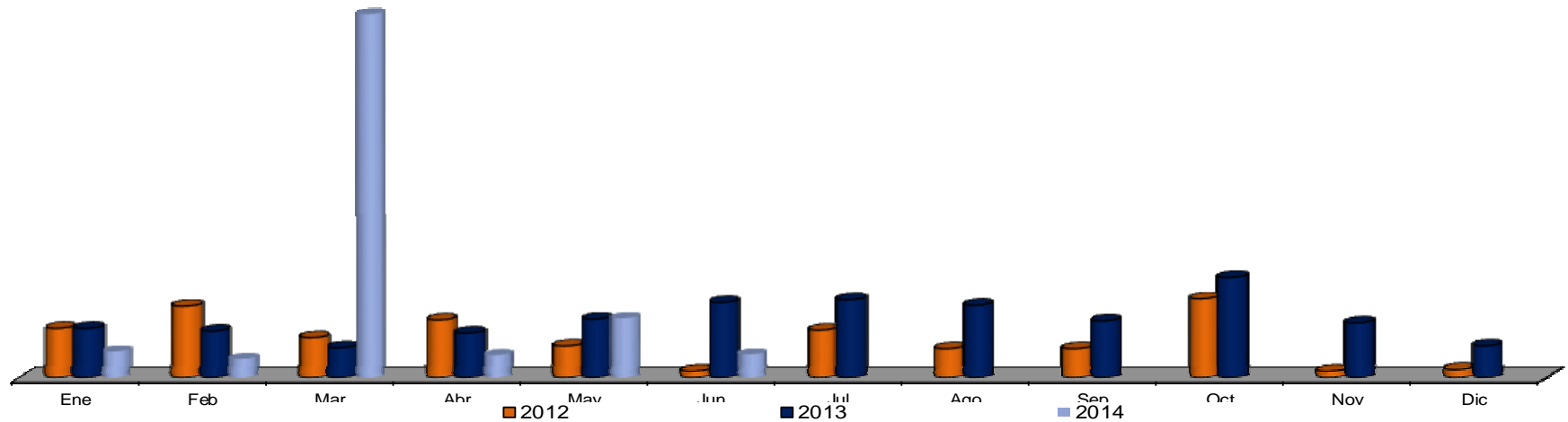

■ NOTA: Este indicador no existía en el 2012

**Parques y jardines:
Triturado de arboles (Pza.)**

Años/Meses	Ene	Feb	Mar	Abr	May	Jun	Jul	Ago	Sep	Oct	Nov	Dic	Total	Prom Mensual
2012														
2013	69	87	0	0	0	0	0	0	0	0	0	0	156	13
2014	0	0	19	0	0	0							19	3

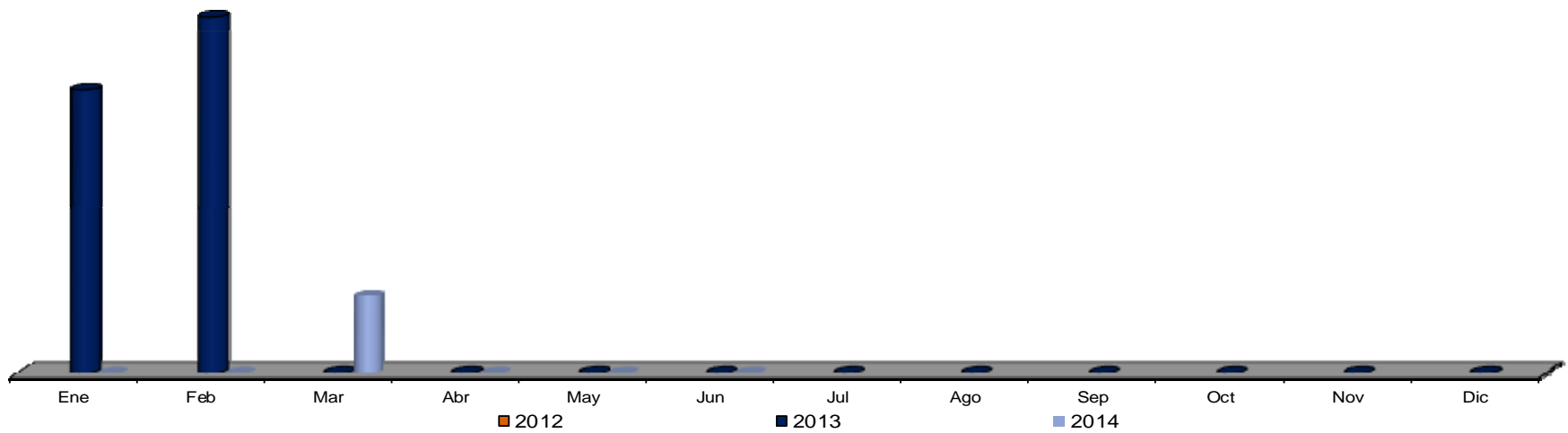

**Parques y jardines:
Instalación de pasto en rollo (M²)**

Años/Meses	Ene	Feb	Mar	Abr	May	Jun	Jul	Ago	Sep	Oct	Nov	Dic	Total	Prom Mensual
2012	0	2,000	4,160	0	300	4,000	0	2,000	0	150	0	2,100	14,710	1,226
2013	310	1,550	14	14	180	0	0	500	0	350	0	0	2,918	243
2014	250	0	1,500	0	0	1,400							3,150	525

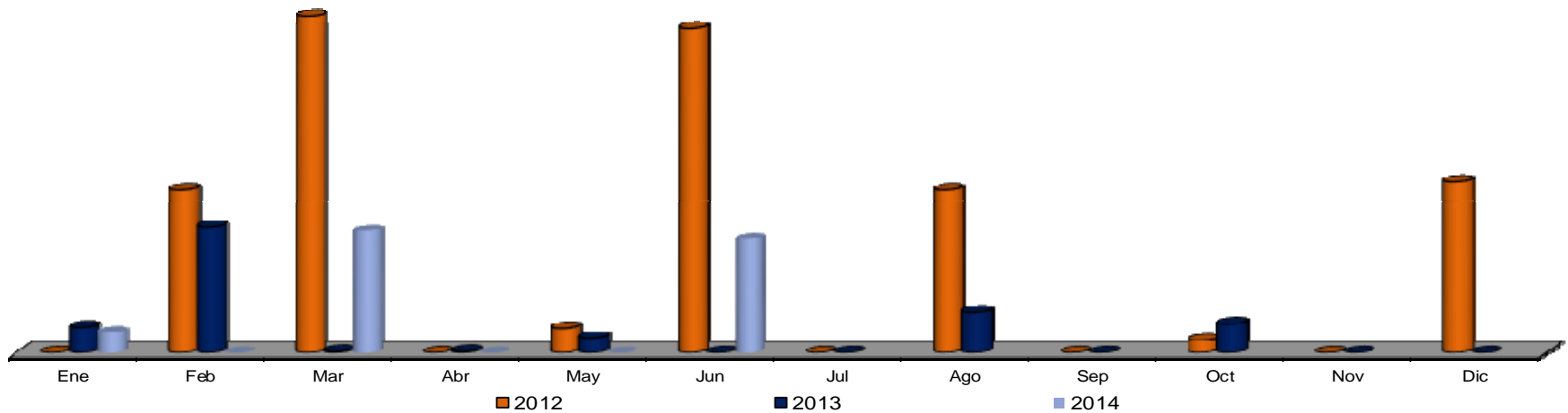

**Parques y jardines:
Recolección de basura vegetal en parques y áreas verdes (Ton.)**

Años/Meses	Ene	Feb	Mar	Abr	May	Jun	Jul	Ago	Sep	Oct	Nov	Dic	Total	Prom Mensual
2012	94	109	63	176	153	0	161	173	140	22	110	109	1,310	109
2013	134	108	99	114	140	129	128	119	116	133	112	121	1,453	121
2014	123	102	114	113	100	98							649	108

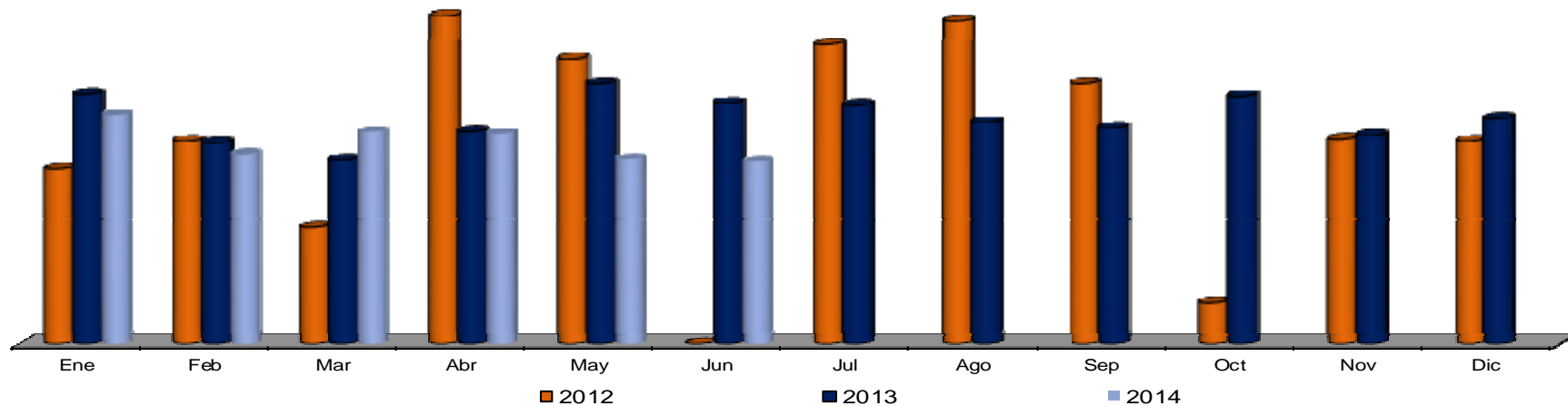

■ NOTA: Este indicador no existía en el 2012

**Parques y jardines:
Pintura de juegos (Pza.)**

Años/Meses	Ene	Feb	Mar	Abr	May	Jun	Jul	Ago	Sep	Oct	Nov	Dic	Total	Prom Mensual
2012													0	#¡DIV/0!
2013	43	69	59	43	0	13	28	50	22	41	20	0	388	32
2014	25	73	78	83	67	44							370	62

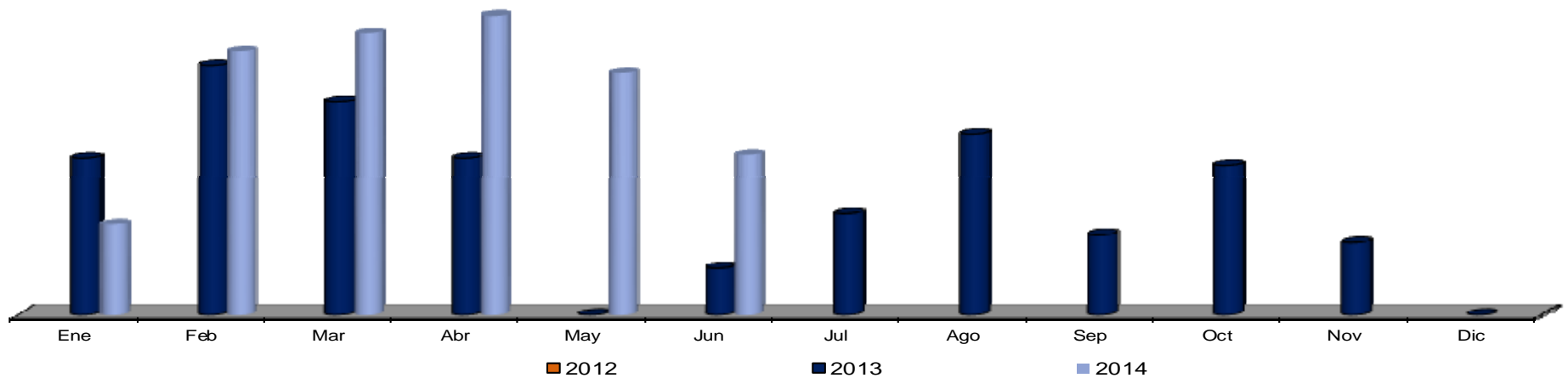

■ NOTA: Este indicador no existía en el 2012

**Parques y jardines:
Pintura de bancas (Pza.)**

Años/Meses	Ene	Feb	Mar	Abr	May	Jun	Jul	Ago	Sep	Oct	Nov	Dic	Total	Prom Mensual
2012													0	#¡DIV/0!
2013	30	87	33	60	10	5	19	19	3	0	0	0	266	22
2014	18	14	32	46	27	9							146	24

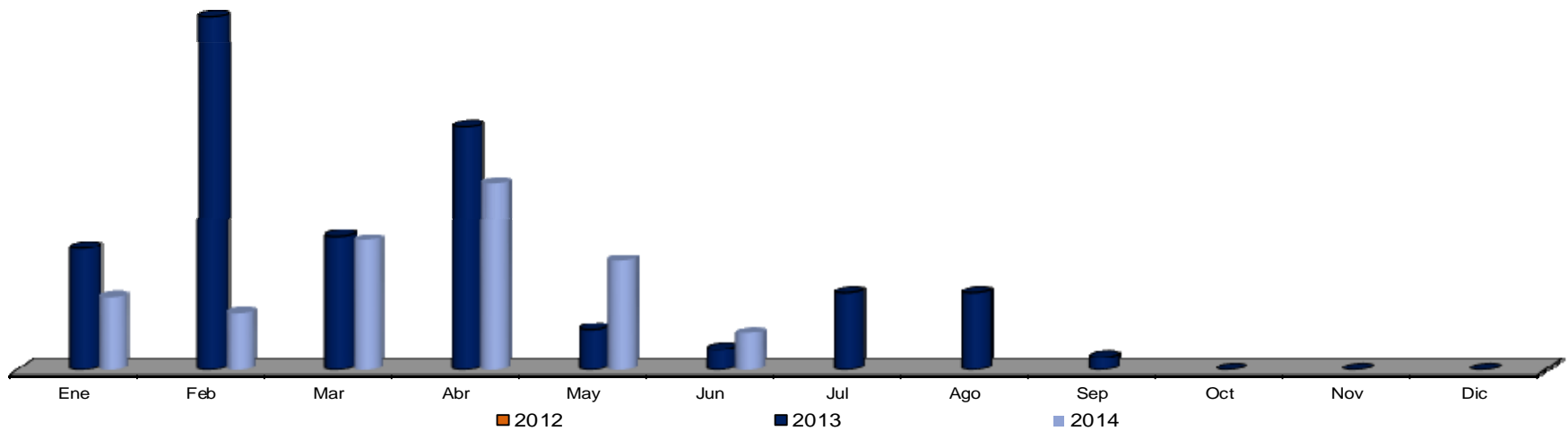

■ NOTA: Este indicador no existía en el 2012

**Parques y jardines:
Pintura de arbotantes (Pza.)**

Años/Meses	Ene	Feb	Mar	Abr	May	Jun	Jul	Ago	Sep	Oct	Nov	Dic	Total	Prom Mensual
2012													0	#¡DIV/0!
2013	18	10	11	0	0	0	0	2	0	0	0	0	28	3
2014	0	0	14	36	0	0							50	8

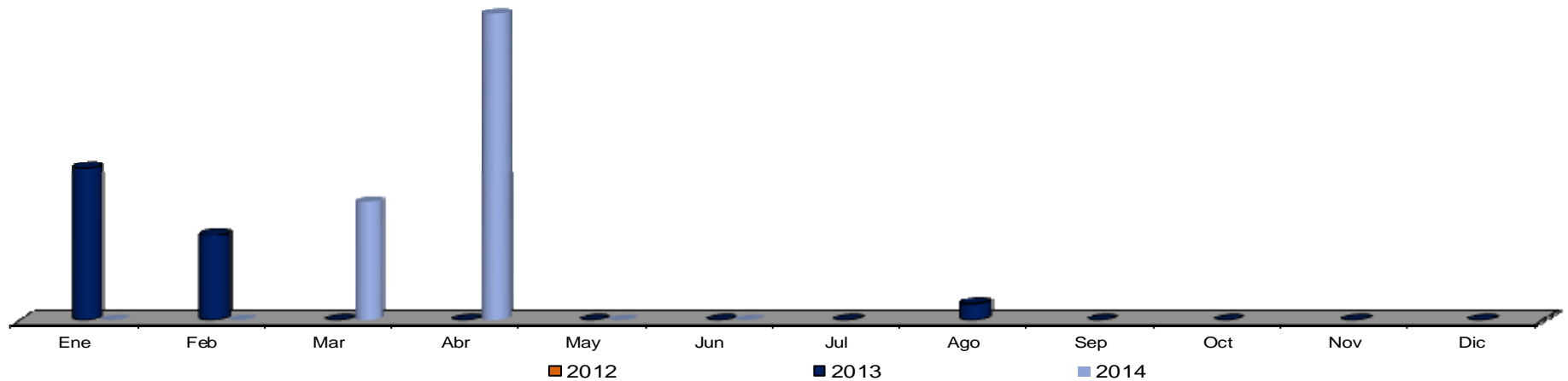

■ NOTA: Este indicador mantiene la forma anterior conjunta para el comparativo 2012

**Parques y jardines:
Pintura de arbotantes, bancas y juegos (Pza.)**

Años/Meses	Ene	Feb	Mar	Abr	May	Jun	Jul	Ago	Sep	Oct	Nov	Dic	Total	Prom Mensual
2012	19	23	24	83	50	72	235	46	77	12	44	92	777	65
2013	91	166	92	103	10	18	47	71	25	41	0	0	113	35
2014	43	87	124	165	94	53							566	94

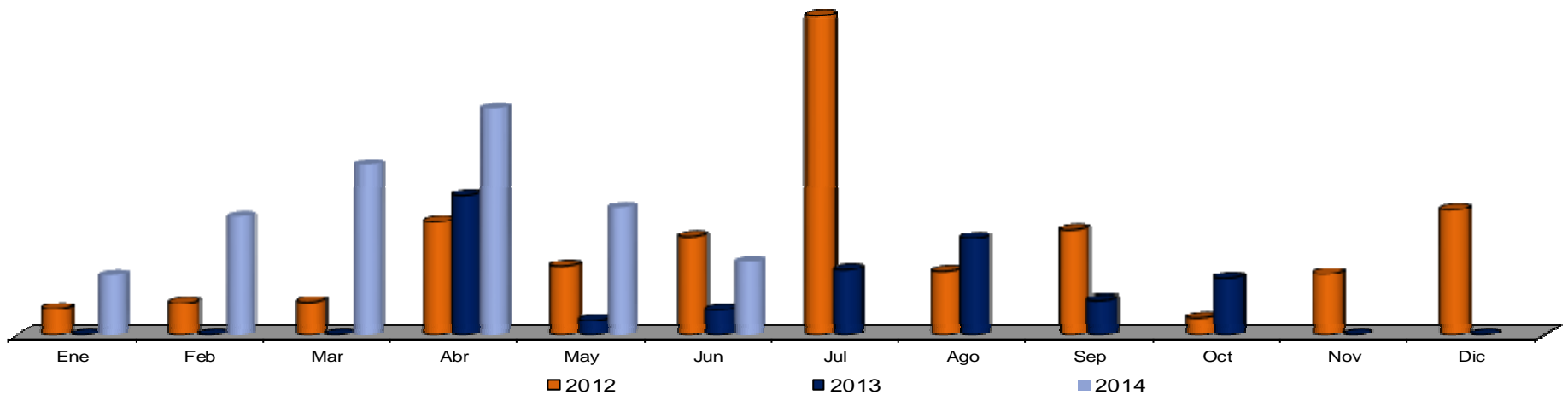

POA

Parques y jardines:
Visitas a parques para reparación y mantenimiento de mobiliario urbano (Parques Visitados)

Años/Meses	Ene	Feb	Mar	Abr	May	Jun	Jul	Ago	Sep	Oct	Nov	Dic	Total	Prom Mensual
	0	0	0	0	0	0	0	0	0	0	0	0	0	0
Meta 2014	4	4	4	4	4	4	4	4	4	4	4	4	20	4
Real 2014	3	4	3	0	1	2							13	2

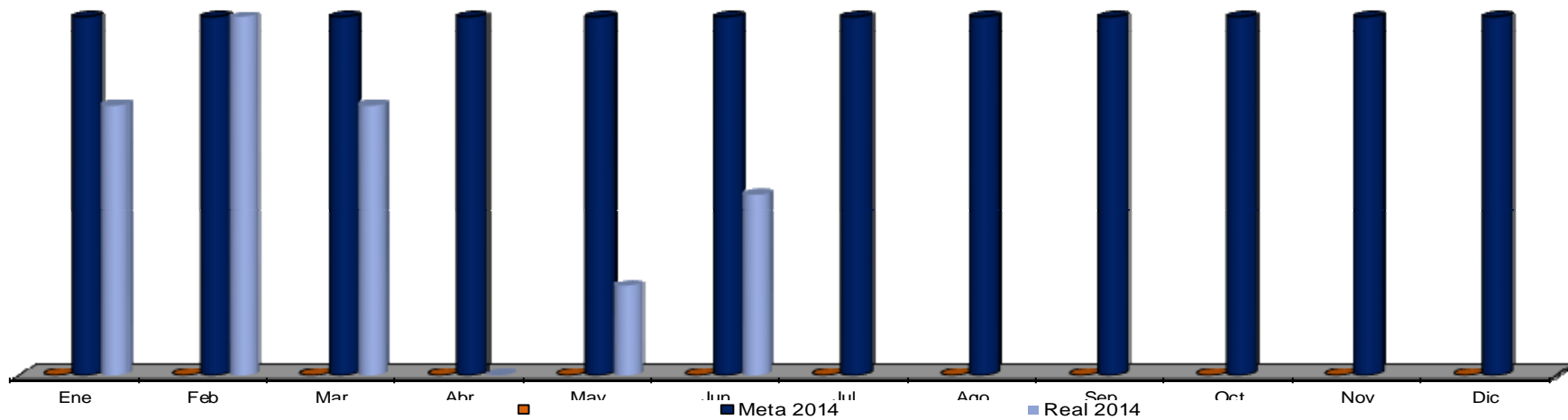

■ NOTA: Este indicador no existía anteriormente

■ NOTA: Este indicador no existía en el 2012

**Parques y jardines:
Fumigación aplicación de químico (hormiga, plaga, etc.)**

Años/Meses	Ene	Feb	Mar	Abr	May	Jun	Jul	Ago	Sep	Oct	Nov	Dic	Total	Prom Mensual
2012														
2013	2	15	18	18	8	16	16	29	5	24	8	0	159	13
2014	7	0	7	11	7	9							41	7

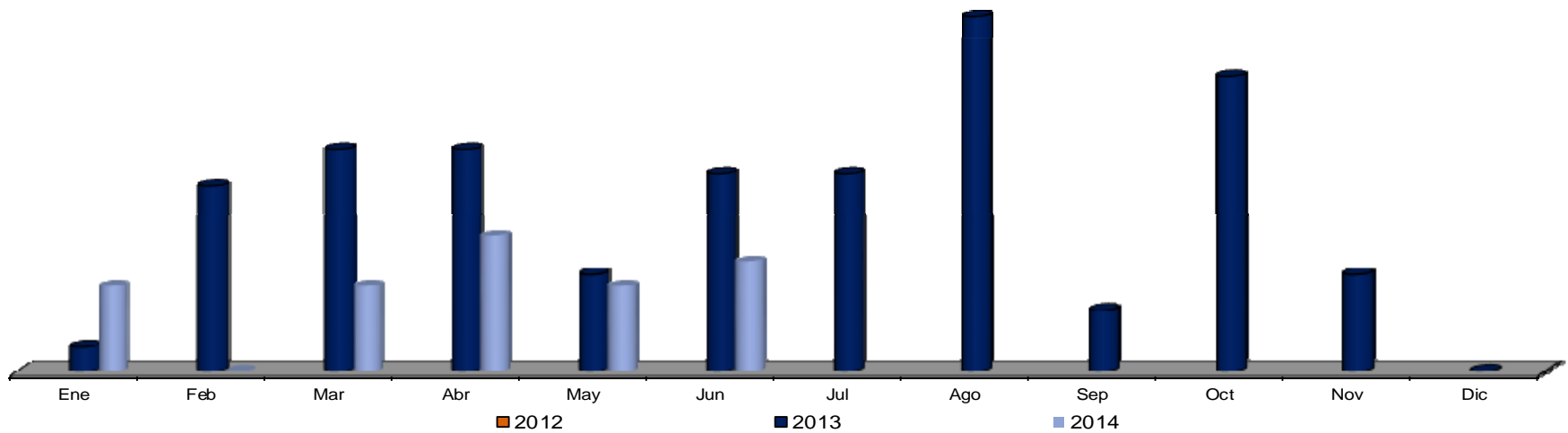

POA

Parques y jardines: Flor noche buena plantada (Pza.)

Años/Meses	Ene	Feb	Mar	Abr	May	Jun	Jul	Ago	Sep	Oct	Nov	Dic	Total	Prom Mensual
2013	0	0	0	0	0	0	0	0	0	0	5,000	2,500	0	0
Meta 2014	0	0	0	0	0	0	0	0	0	0	5,000	2,500	7,500	625
Real 2014	0	0	0	0	0	0							0	0
Diferencia	0	0	0	0	0	0							7500	
Dif %	#¡DIV/0!	#¡DIV/0!	#¡DIV/0!	#¡DIV/0!	#¡DIV/0!	#¡DIV/0!								

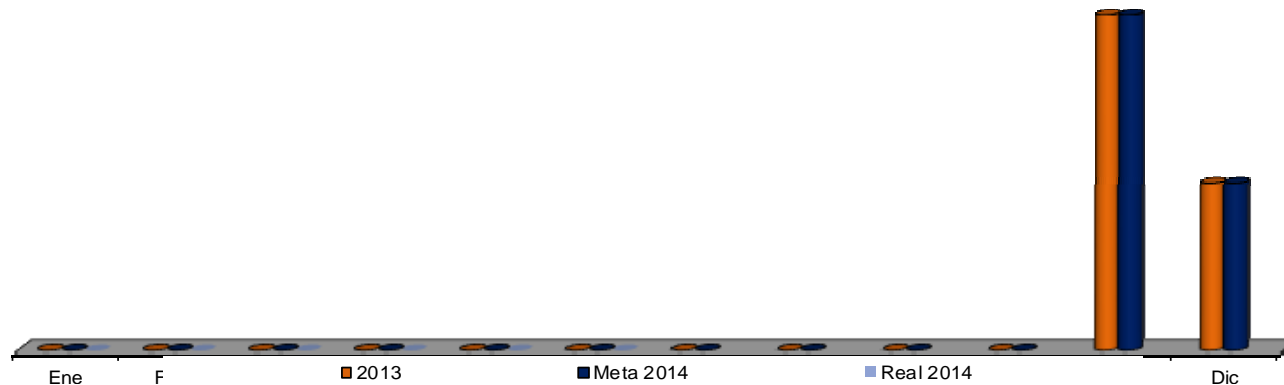

SECRETARÍA DE
**SERVICIOS
PÚBLICOS**



SAN PEDRO
G A R Z A G A R C Í A

PEDRO
G A R C Í A

Coordinación de Inspección y Vigilancia

Jefatura de Recolección de Basura Domiciliaria "PASA" y Lotes Baldíos

Recolección de basura domiciliar por parte de PASA (Ton.)

Años/Meses	Ene	Feb	Mar	Abr	May	Jun	Jul	Ago	Sep	Oct	Nov	Dic	Total	Prom Mensual
2012	3,224	3,066	3,393	3,004	3,526	3,314	3,235	3,395	3,232	3,513	3,072	3,395	39,371	3,281
2013	3,378	3,004	3,053	3,442	3,607	3,341	3,487	3,552	3,526	3,649	3,463	3,474	40,976	3,415
2014	3,576	3,195	3,365	3,243	3,613	3,507							20,499	3,417

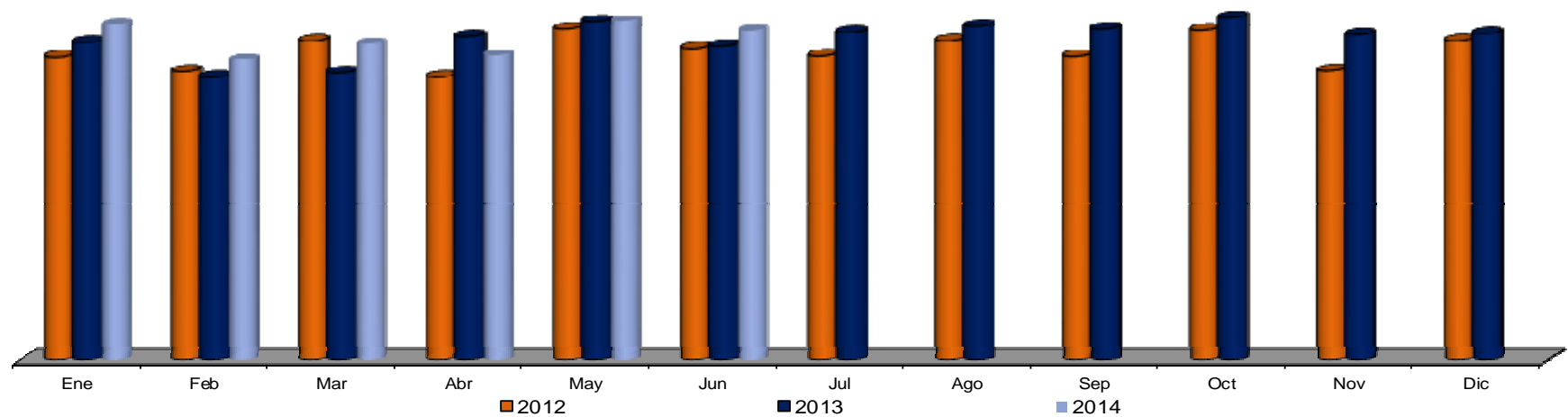

Pago por recolección de basura domiciliaria (\$ Pesos)

Años/Meses	Ene	Feb	Mar	Abr	May	Jun	Jul	Ago	Sep	Oct	Nov	Dic	Total	Prom Mensual
2012	1,083,259	1,030,190	1,140,104	1,009,495	1,184,874	1,113,580	1,087,133	1,140,806	1,085,937	1,180,411	1,032,270	1,140,726	13,228,783	1,102,399
2013	1,175,669	1,045,350	1,062,427	1,197,955	1,255,184	1,162,296	1,213,615	1,236,211	1,226,944	1,269,981	1,205,002	1,208,942	14,259,575	1,188,298
2014	1,293,889	1,156,116	1,217,578	1,173,228	1,307,287	1,268,873							7,416,971	1,236,162

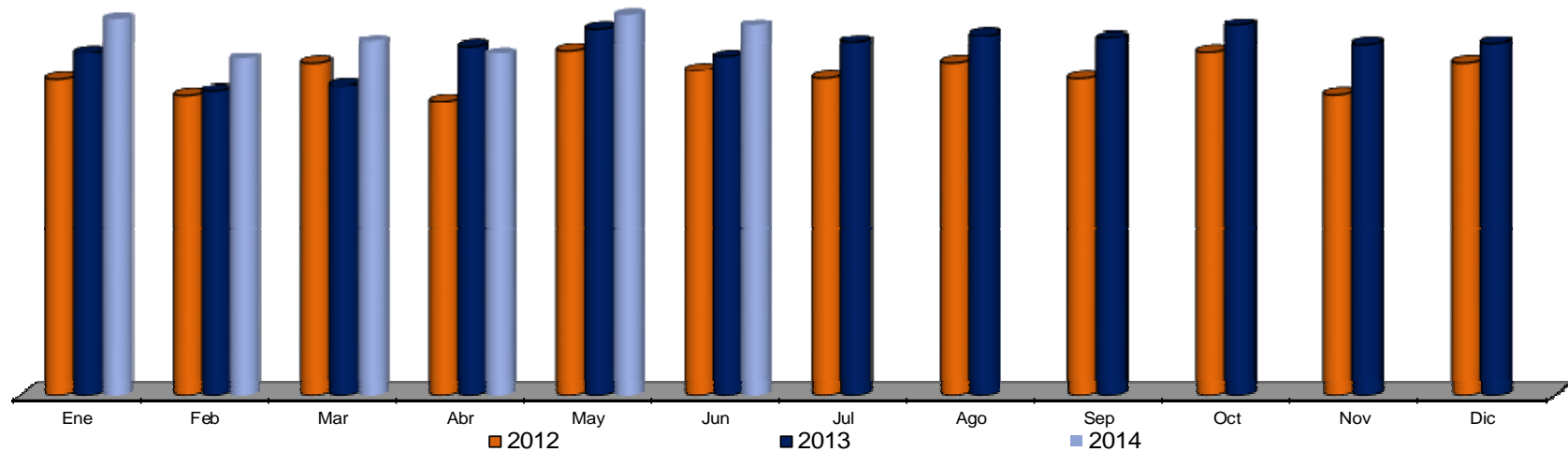

POA

Lotes baldíos inspeccionados

Años/Meses	Ene	Feb	Mar	Abr	May	Jun	Jul	Ago	Sep	Oct	Nov	Dic	Total	Prom Mensual
2013	490	317	456	865	520	749	575	569	658	769	984	645	3,972	567
Meta 2014	633	633	633	633	633	633	633	633	633	633	633	633	7,596	633
Real 2014	498	215	563	679	588	753							3,296	549
Diferencia	-135	-418	-70	46	-45	120							-4300	
Dif %	-21%	-66%	-11%	7%	-7%	19%								

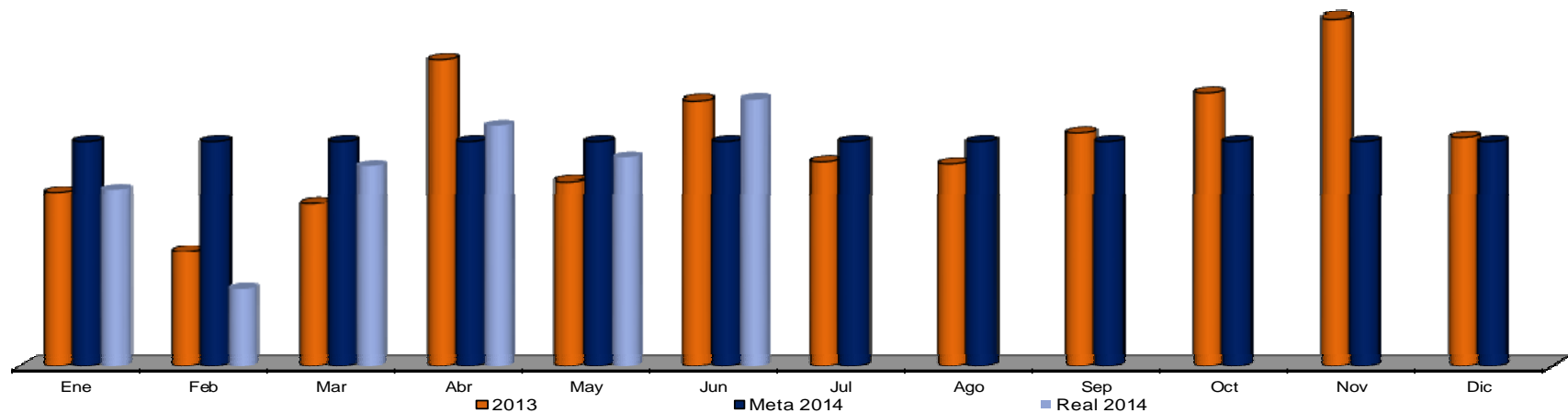

Limpieza de lotes baldíos por propietarios

Años/Meses	Ene	Feb	Mar	Abr	May	Jun	Jul	Ago	Sep	Oct	Nov	Dic	Total	Prom Mensual
2012	438	153	260	717	388	570	402	433	532	476	693	526	5,588	466
2013	456	298	431	798	451	637	512	480	465	580	803	549	6,460	538
2014	455	179	542	583	543	654							2,956	493

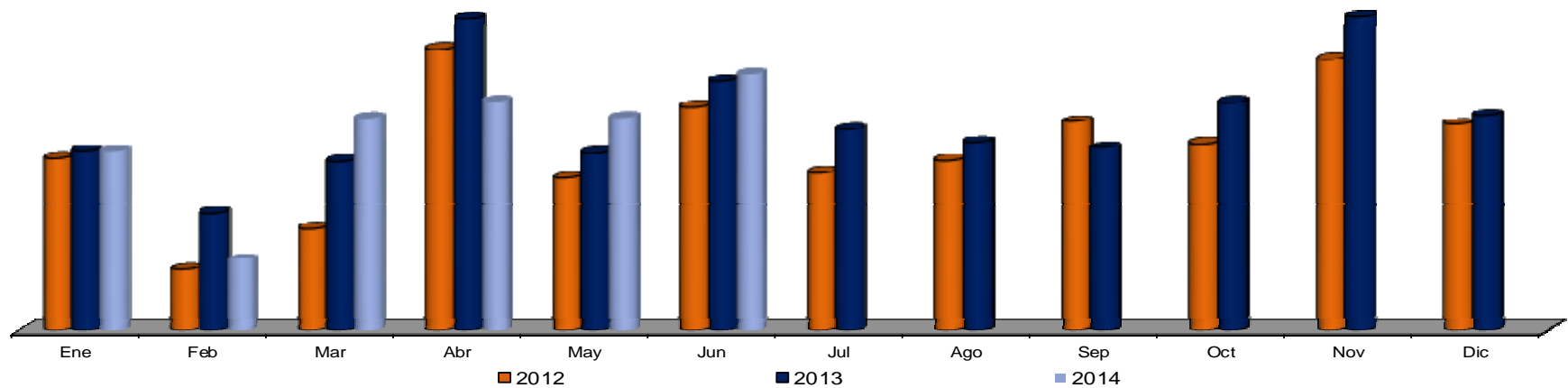

Amonestaciones aplicadas lotes baldíos (reglamento de limpia)

Años/Meses	Ene	Feb	Mar	Abr	May	Jun	Jul	Ago	Sep	Oct	Nov	Dic	Total	Prom Mensual
2012	27	18	64	126	97	133	68	54	93	119	122	92	1,013	84
2013	34	19	25	67	69	112	63	89	193	189	172	96	1,128	94
2014	43	36	21	96	45	99							340	57

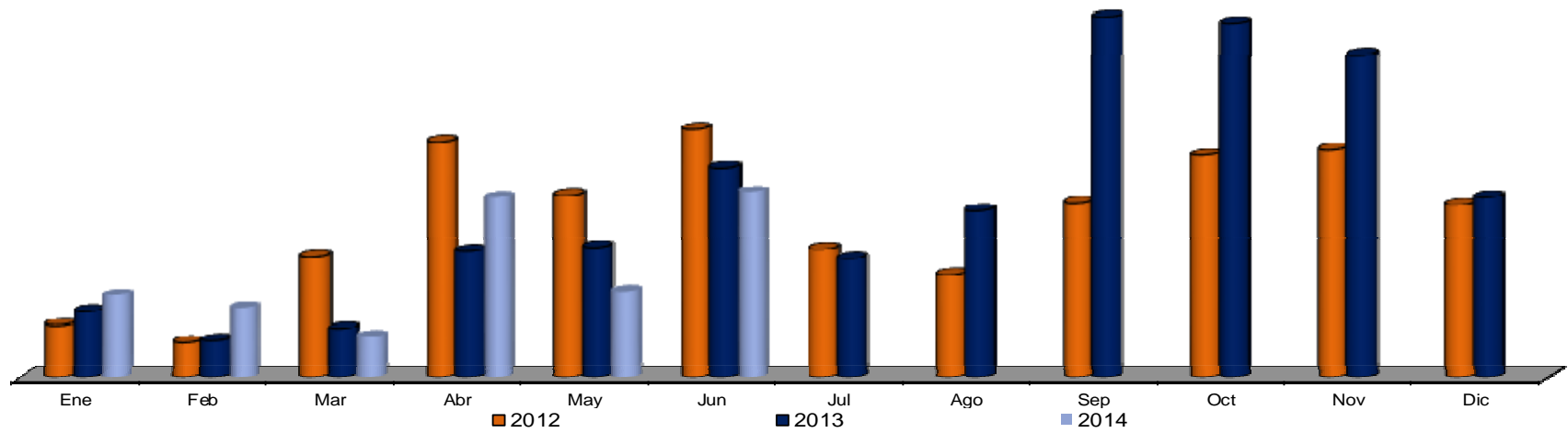

Nivelación de registros por empresas

Años/Meses	Ene	Feb	Mar	Abr	May	Jun	Jul	Ago	Sep	Oct	Nov	Dic	Total	Prom Mensual
2012	29	19	12	14	7	5	5	6	4	2	11	14	128	11
2013	20	25	6	2	3	12	8	9	4	5	3	4	101	8
2014	2	0	4	1	30	9							46	8

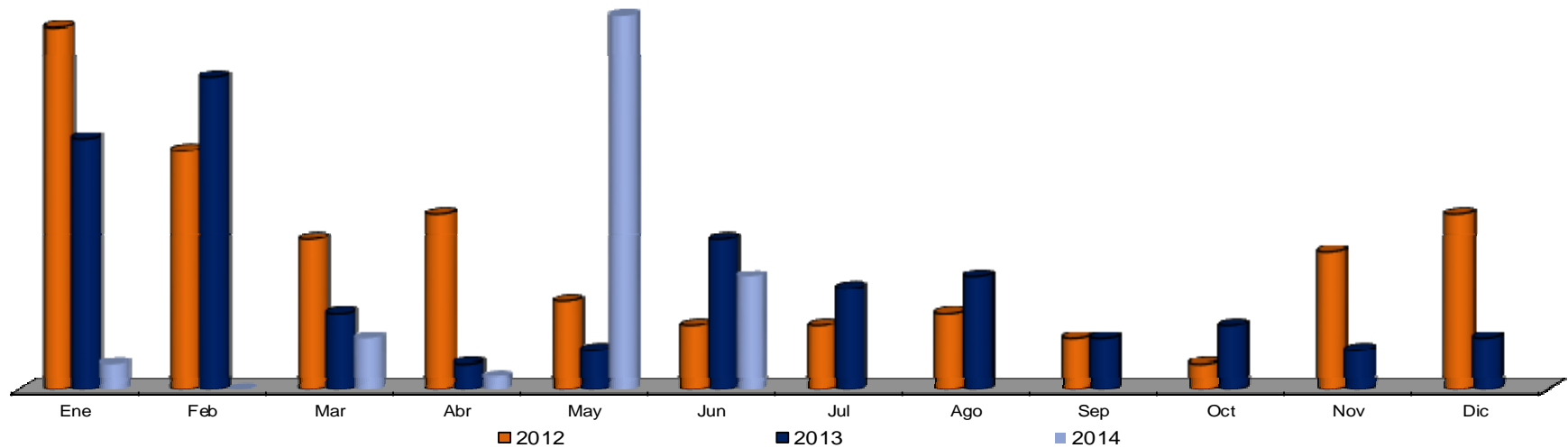

Permisos para construcción en vía pública

Años/Meses	Ene	Feb	Mar	Abr	May	Jun	Jul	Ago	Sep	Oct	Nov	Dic	Total	Prom Mensual
2012	26	25	17	17	24	25	35	34	16	42	43	21	325	27
2013	16	30	37	31	17	26	21	22	23	30	47	55	355	30
2014	16	23	33	25	20	39							156	26

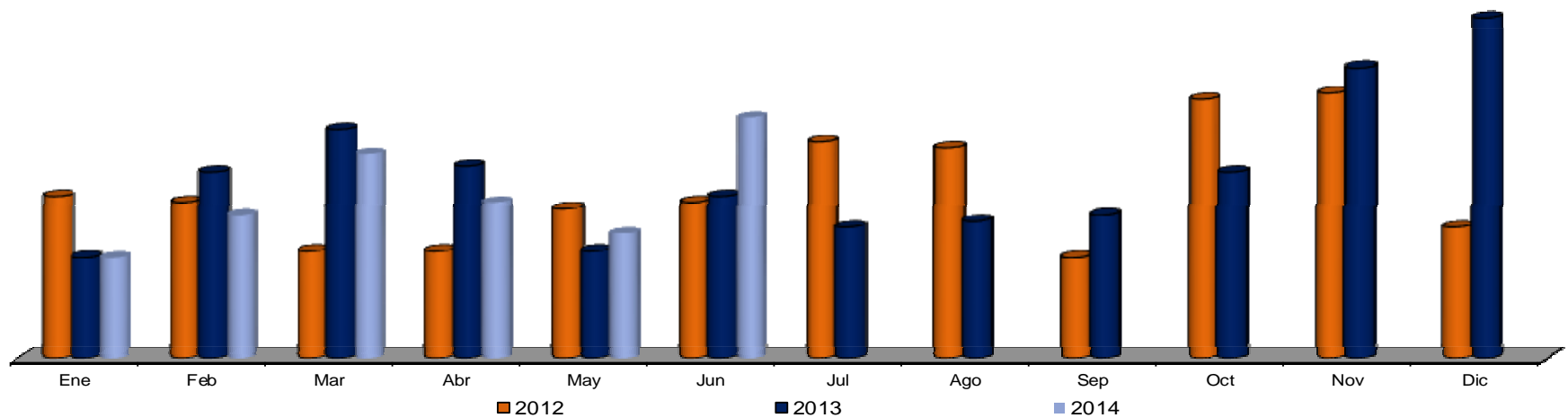

Permisos otorgados para anuncios

Años/Meses	Ene	Feb	Mar	Abr	May	Jun	Jul	Ago	Sep	Oct	Nov	Dic	Total	Prom Mensual
2012	35	64	79	16	40	48	33	39	40	40	20	25	479	40
2013	36	33	30	15	37	35	62	24	20	38	32	23	385	32
2014	32	15	26	7	45	22							147	25

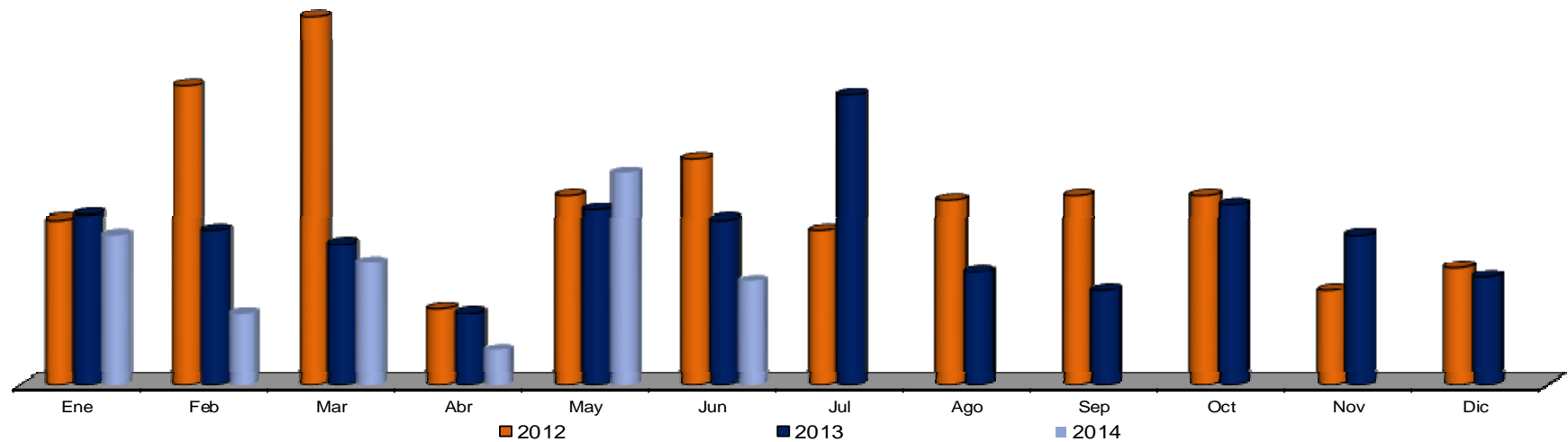

Retiro de pendones y/o mantas (pza.)

Años/Meses	Ene	Feb	Mar	Abr	May	Jun	Jul	Ago	Sep	Oct	Nov	Dic	Total	Prom Mensual
2012	376	100	34	325	950	178	173	121	126	437	105	102	3,027	252
2013	8	37	229	266	155	296	90	181	262	246	114	141	2,025	169
2014	511	92	217	37	13	110							980	163

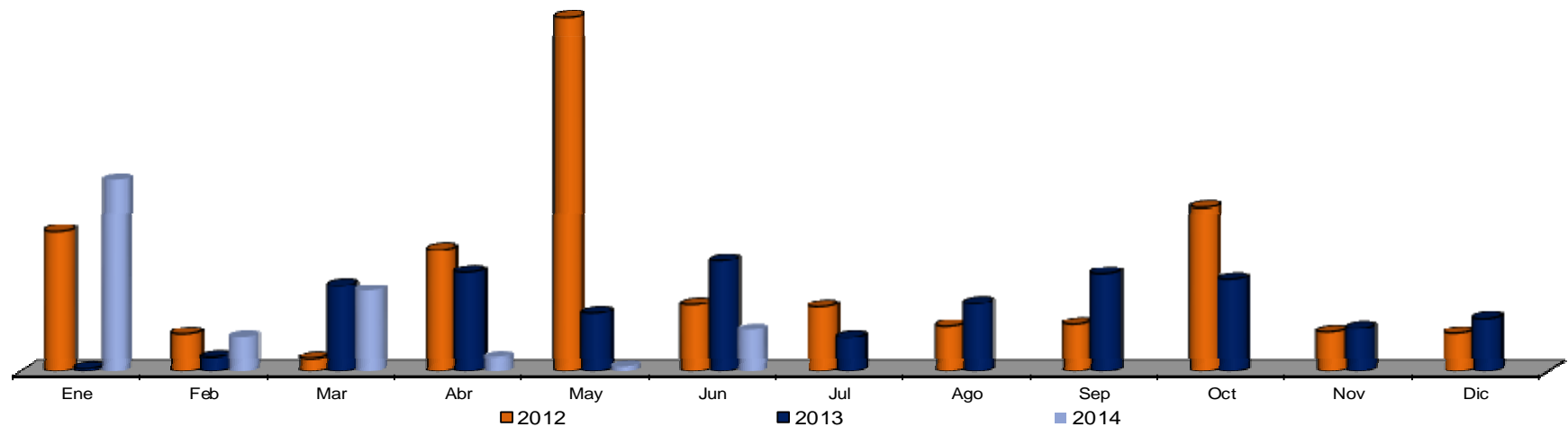

Retiro de pegotes (pza.)

Años/Meses	Ene	Feb	Mar	Abr	May	Jun	Jul	Ago	Sep	Oct	Nov	Dic	Total	Prom Mensual
2012	553	595	1,268	698	1,392	117	378	197	201	837	28	236	6,500	542
2013	272	188	245	97	992	361	596	307	59	124	551	100	3,892	324
2014	361	14	785	169	176	720							2,225	371

