

SECRETARÍA DE  
**SERVICIOS  
PÚBLICOS**



**SAN PEDRO**

**G A R Z A G A R C Í A**

**INDICADORES**

**2013 - 2015**

**JULIO 2015**

SECRETARÍA DE  
**SERVICIOS  
PÚBLICOS**



**SAN PEDRO**  
G A R Z A G A R C Í A

# Dirección Operativa



# Vialidad Segura



# POA

## Vialidad segura: Bacheo preventivo y correctivo (M<sup>2</sup>)

Años/Meses	Ene	Feb	Mar	Abr	May	Jun	Jul	Ago	Sep	Oct	Nov	Dic	Total	Prom Mensual
2014	2,241	1,641	2,595	3,190	2,373	2,437	1,980	2,461	3,152	3,584	2,514	2,089	30,257	2,521
Meta 2015	2,521	2,521	2,521	2,521	2,521	2,521	2,521	2,521	2,521	2,521	2,521	2,521	30,252	2,521
Real 2015	2,483	2,961	5,523	3,998	2,409	2,915	2,387						22,676	3,239
Diferencia	-38	440	3,002	1,477	-112	394	-134	-2,521	-2,521	-2,521	-2,521	-2,521		
Dif %	-2%	15%	54%	37%	-5%	14%	-6%	#¡DIV/0!	#¡DIV/0!	#¡DIV/0!	#¡DIV/0!	#¡DIV/0!		

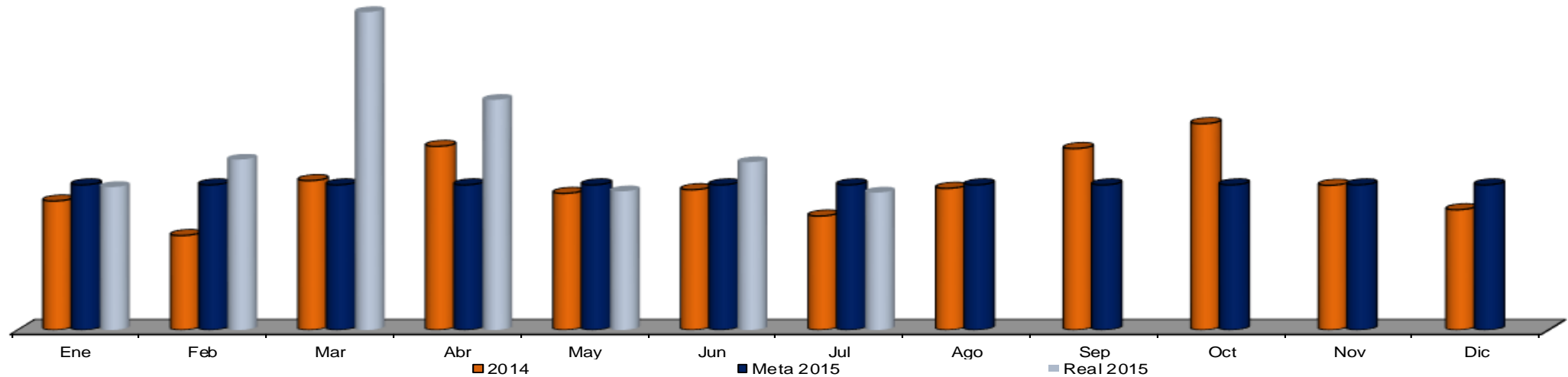

# POA

## Vialidad segura: Bacheo preventivo y correctivo (M<sup>2</sup>)

Años/Meses	Ene	Feb	Mar	Abr	May	Jun	Jul	Ago	Sep	Oct	Nov	Dic	Total	Prom Mensual
2014	2,241	1,641	2,595	3,190	2,373	2,437	1,980	2,461	3,152	3,584	2,514	2,089	30,257	2,521
Meta 2015	2,521	2,521	2,521	2,521	2,521	2,521	2,521	2,521	2,521	2,521	2,521	2,521	30,252	2,521
Real 2015	2,483	2,961	5,523	3,998	2,409	2,915	2,387						22,676	3,239
Diferencia	-38	440	3,002	1,477	-112	394	-134	-2,521	-2,521	-2,521	-2,521	-2,521		
Dif %	-2%	15%	54%	37%	-5%	14%	-6%	#¡DIV/0!	#¡DIV/0!	#¡DIV/0!	#¡DIV/0!	#¡DIV/0!		

Fecha	Notas: Variación de indicador
Mar. 15	Desde el mes de marzo el departamento de señales fue canalizado para apoyar al departamento de vías públicas, debido a las lluvias constantes, atípicas que ocurrieron durante enero, febrero y marzo, agravando el problema de baches.

**Vialidad segura:  
Escombro retirado en la vía pública incluye producto del bacheo (M<sup>3</sup>)**

Años/Meses	Ene	Feb	Mar	Abr	May	Jun	Jul	Ago	Sep	Oct	Nov	Dic	Total	Prom Mensual
2013	778	170	479	577	634	723	537	810	510	1,061	186	272	<b>6,737</b>	<b>561</b>
2014	217	351	382	329	297	118	157	244	352	193	170	194	<b>3,004</b>	<b>250</b>
2015	175	195	259	221	207	160	207						<b>1,424</b>	<b>203</b>

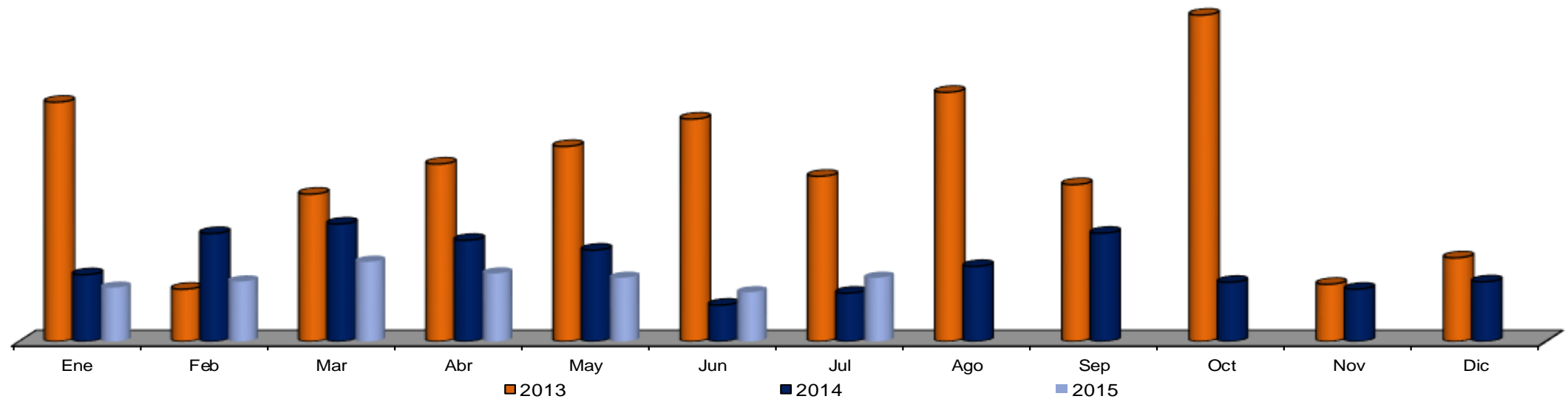

**Vialidad segura:  
Construcción de reductores de velocidad (bordos)**

Años/Meses	Ene	Feb	Mar	Abr	May	Jun	Jul	Ago	Sep	Oct	Nov	Dic	Total	Prom Mensual
2013	0	0	22	18	5	1	9	14	3	0	5	4	81	7
2014	2	6	12	3	6	4	3	6	5	4	2	0	53	4
2015	0	0	1	0	0	0	0						1	0

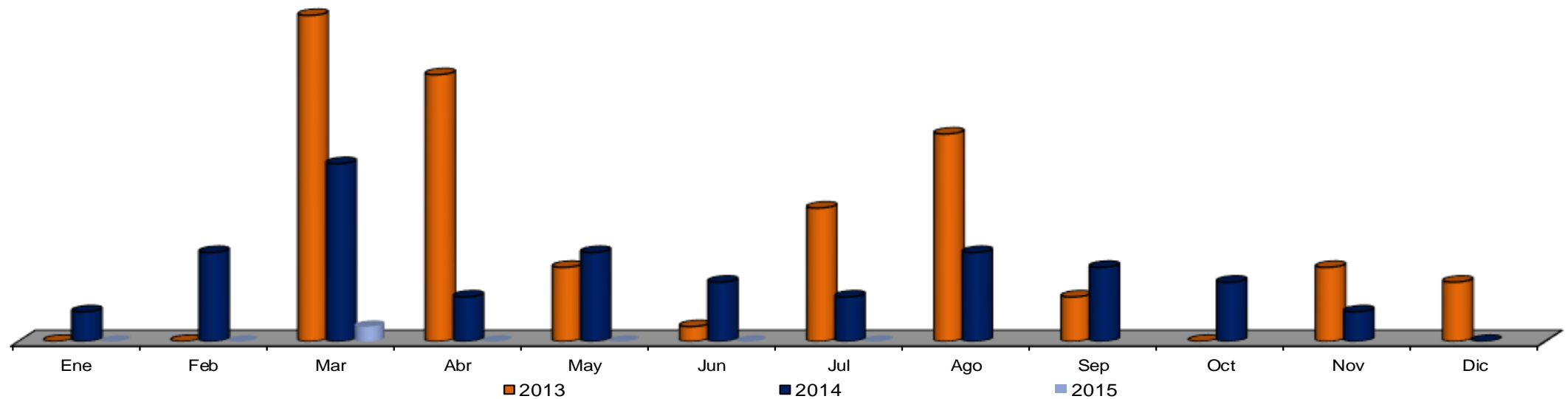

# POA

## Vialidad segura: Limpieza de arroyo con retro (M)

Años/Meses	Ene	Feb	Mar	Abr	May	Jun	Jul	Ago	Sep	Oct	Nov	Dic	Total	Prom Mensual
<b>2014</b>	500	610	730	250	2,000	6,400	568	0	5,550	1,539	2,220	1,240	<b>21,607</b>	<b>1,801</b>
<b>Meta 2015</b>	3,241	3,241	3,241	0	1,350	1,350	0	0	3,241	3,241	1,350	1,350	<b>21,607</b>	<b>1,801</b>
<b>Real 2015</b>	2,120	680	920	230	0	460	640						<b>5,050</b>	<b>721</b>
<b>Diferencia</b>	-1,121	-2,561	-2,321	230	-1,350	-890	640	0	-3,241	-3,241	-1,350	-1,350		
<b>Dif %</b>	-35%	-79%	-72%	#¡DIV/0!	-100%	-66%	#¡DIV/0!	#¡DIV/0!	-100%	-100%	-100%	-100%		

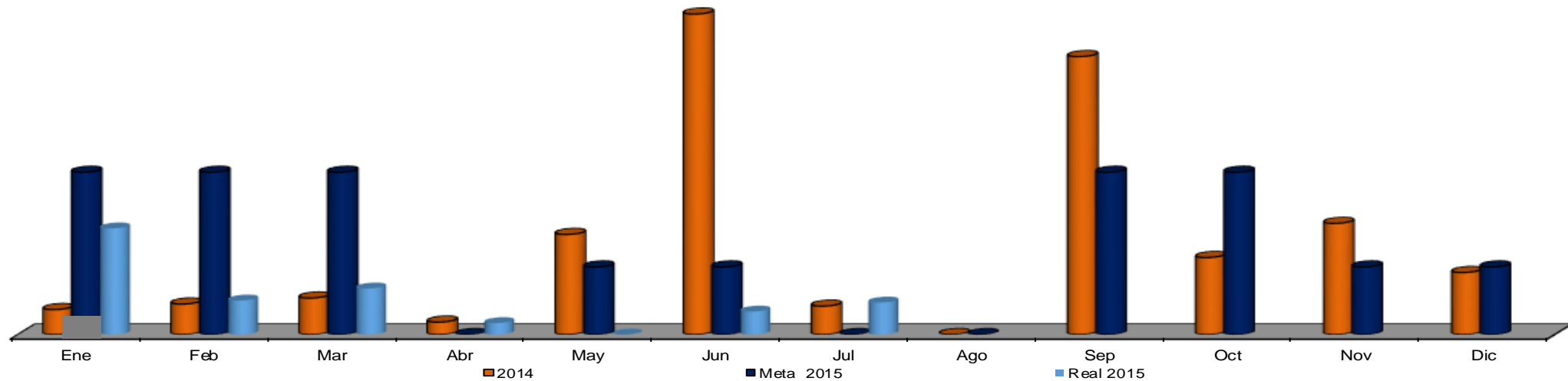

NOTA: El ancho promedio de los arroyos es de 25m



# POA

## Vialidad segura: Limpieza de arroyo con retro (M)

Años/Meses	Ene	Feb	Mar	Abr	May	Jun	Jul	Ago	Sep	Oct	Nov	Dic	Total	Prom Mensual
2014	500	610	730	250	2,000	6,400	568	0	5,550	1,539	2,220	1,240	21,607	1,801
Meta 2015	3,241	3,241	3,241	0	1,350	1,350	0	0	3,241	3,241	1,350	1,350	21,607	1,801
Real 2015	2,120	680	920	230	0	460	640						5,050	721
Diferencia	-1,121	-2,561	-2,321	230	-1,350	-890	640	0	-3,241	-3,241	-1,350	-1,350		
Dif %	-35%	-79%	-72%	#¡DIV/0!	-100%	-66%	#¡DIV/0!	#¡DIV/0!	-100%	-100%	-100%	-100%		

Fecha	Notas: Variación de indicador
Jun. 14	Se reforzaron trabajos preventivos por pronósticos de tormenta "Dolly"
Sep. 14	Limpieza derivadas de "depresión tropical Dolly" (La tormenta se degradó a depresión tropical)

NOTA: El ancho promedio de los arroyos es de 25m

# POA

## Vialidad segura: Limpieza a canal abierto manual (M<sup>2</sup>)

Años/Meses	Ene	Feb	Mar	Abr	May	Jun	Jul	Ago	Sep	Oct	Nov	Dic	Total	Prom Mensual
<b>2014</b>	516	220	280	400	1,750	880	870	2,200	1,210	691	1,710	915	<b>11,642</b>	<b>970</b>
<b>Meta 2015</b>	1,294	1,294	1,294	0	1,294	1,294	0	0	1,294	1,294	1,294	1,294	<b>11,642</b>	<b>970</b>
<b>Real 2015</b>	1,100	810	600	1,010	1,005	0	0						<b>4,525</b>	<b>646</b>
<b>Diferencia</b>	-194	-484	-694	1,010	-289	-1,294	0	0	-1,294	-1,294	-1,294	-1,294		
<b>Dif %</b>	-15%	-37%	-54%	#¡DIV/0!	-22%	-100%	#¡DIV/0!	#¡DIV/0!	-100%	-100%	-100%	-100%		

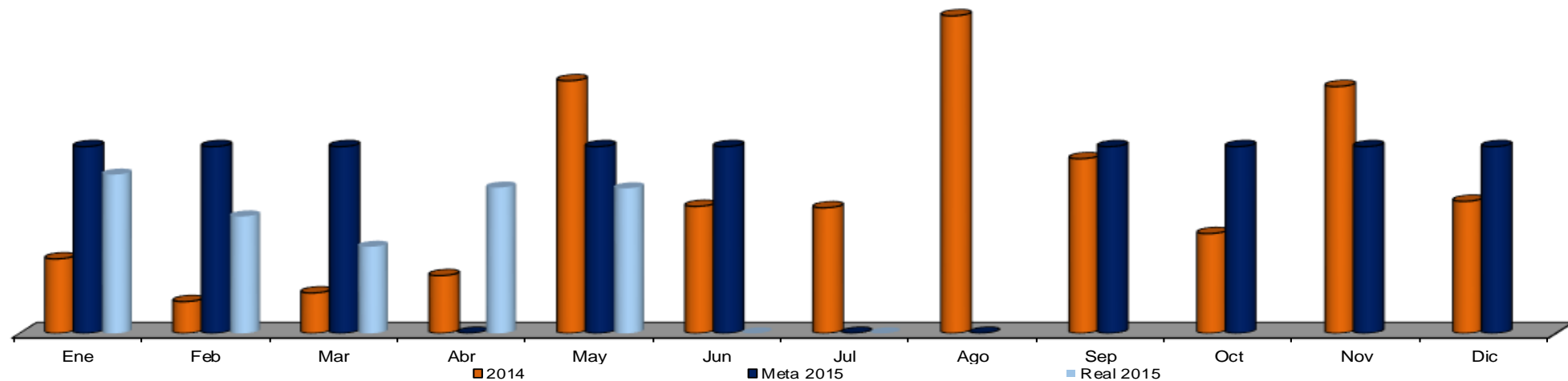

**Validad segura:  
Azolve extraído de arroyo (M<sup>3</sup>)**

Años/Meses	Ene	Feb	Mar	Abr	May	Jun	Jul	Ago	Sep	Oct	Nov	Dic	Total	Prom Mensual
2013	0	147	0	203	31	374	0	126	84	144	70	210	<b>1,389</b>	<b>116</b>
2014	29	126	185	63	182	91	0	14	272	260	357	304	<b>1,883</b>	<b>157</b>
2015	318	112	93	0	0	0	22						<b>545</b>	<b>78</b>

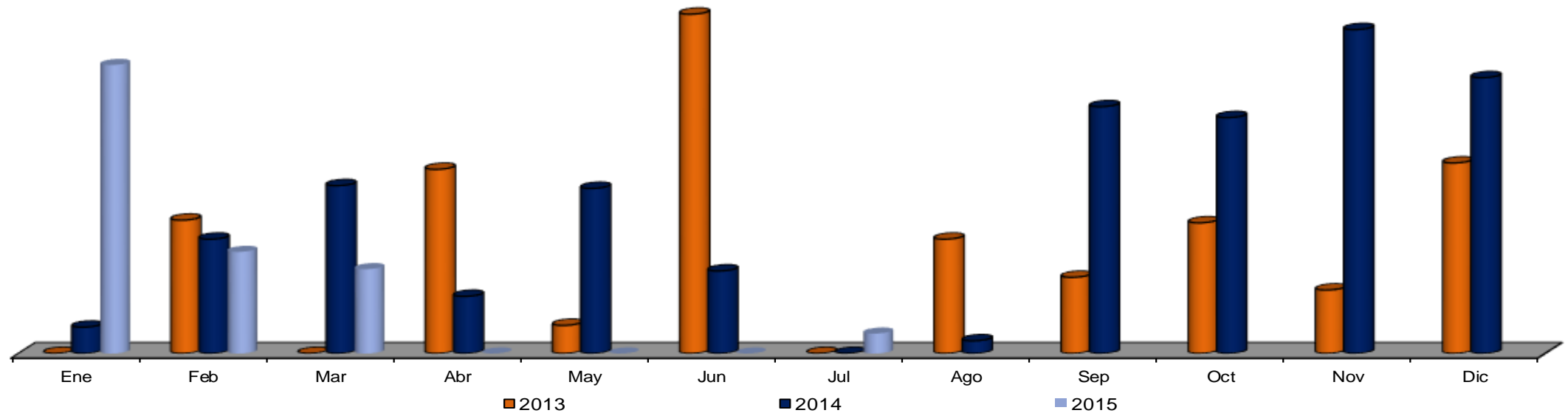

**Vialidad segura:**  
**Azolve extraído de arroyo (M<sup>3</sup>) CONTRATADO**

Años/Meses	Ene	Feb	Mar	Abr	May	Jun	Jul	Ago	Sep	Oct	Nov	Dic	Total
2013													0
2014													0
2015		245	1,547	1,358	980	0	0						4,130

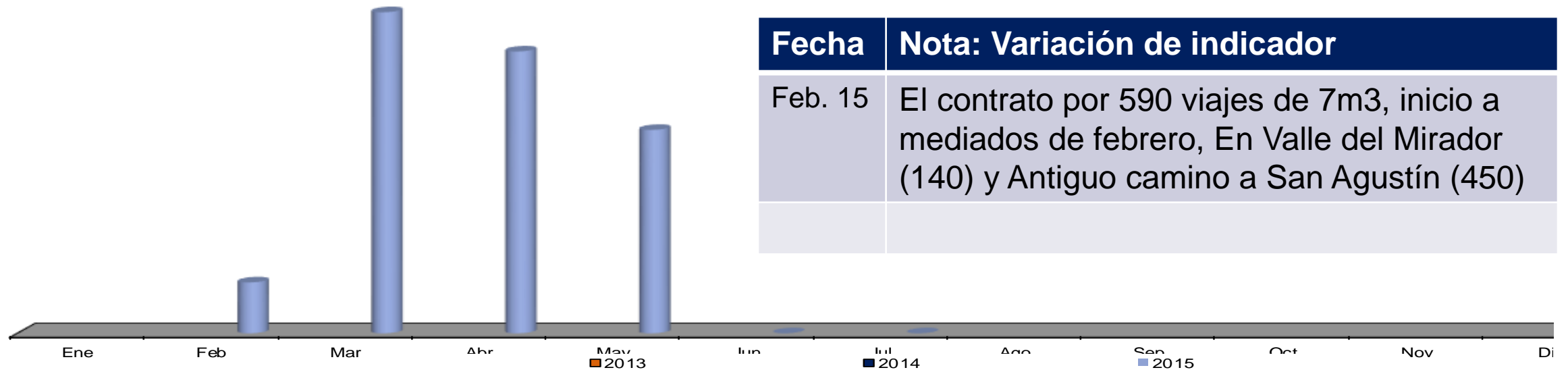

# POA

## Vialidad segura: Limpieza rejillas-boca tormenta-pluviales (Pza.)

Años/Meses	Ene	Feb	Mar	Abr	May	Jun	Jul	Ago	Sep	Oct	Nov	Dic	Total	Prom Mensual
<b>2014</b>	90	280	530	205	155	120	85	250	574	436	443	228	<b>3,396</b>	<b>283</b>
Meta 2015	377	0	0	377	377	377	377	377	377	377	377	0	<b>3,396</b>	<b>283</b>
Real 2015	267	439	313	299	336	287	213						<b>2,154</b>	<b>308</b>
Diferencia	-110	280	313	-78	-41	-90	-164	-377	-377	-377	-377	0	<b>-1,242</b>	
Dif %	-29%	280	#¡DIV/0!	-21%	-11%	-24%	-44%	-100%	-100%	-100%	-100%	#¡DIV/0!		

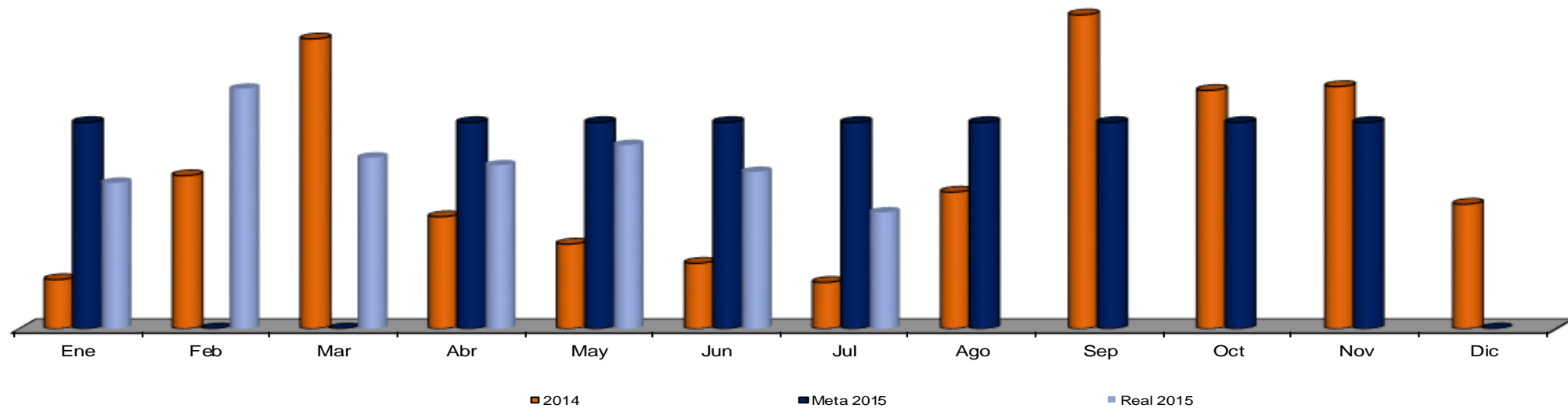

**Vialidad segura:  
Reparación de banquetas (M<sup>2</sup>)**

Años/Meses	Ene	Feb	Mar	Abr	May	Jun	Jul	Ago	Sep	Oct	Nov	Dic	Total	Prom Mensual
2013	44	0	64	0	0	14	0	0	0	24	0	36	<b>182</b>	<b>15</b>
2014	27	4	0	0	52	0	39	35	55	0	33	0	<b>245</b>	<b>20</b>
2015	26	40	17	17	10	26	0						<b>136</b>	<b>19</b>

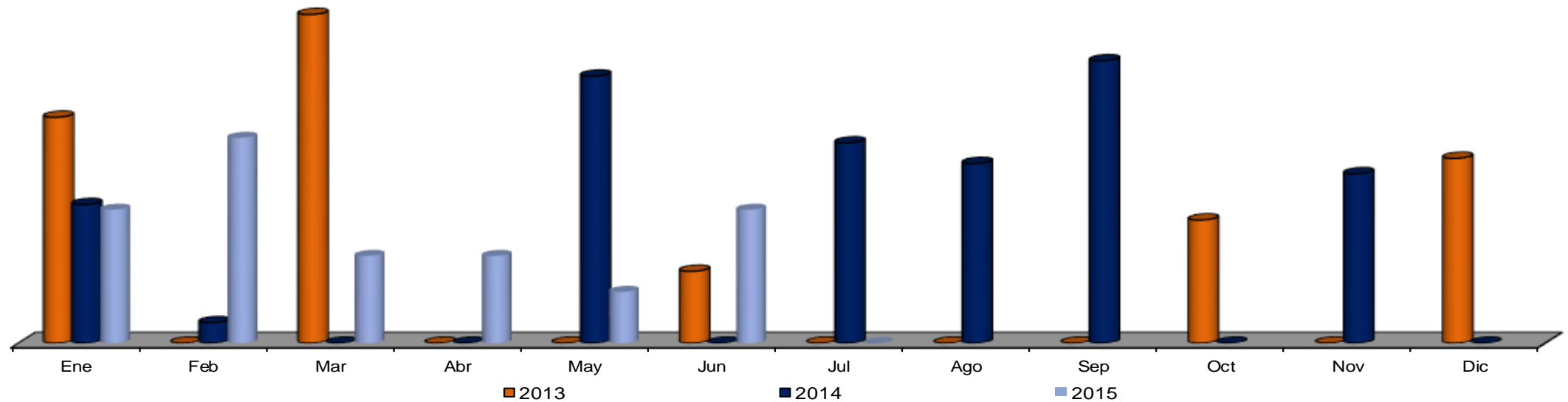

# POA

## Vialidad segura: Reparación de cordones (M)

Años/Meses	Ene	Feb	Mar	Abr	May	Jun	Jul	Ago	Sep	Oct	Nov	Dic	Total	Prom Mensual
<b>2014</b>	45	0	25	9	3	40	0	17	37	186	91	152	<b>605</b>	<b>50</b>
<b>Meta 2015</b>	61	61	61	61	61	61	61	61	0	61	0	61	<b>605</b>	<b>50</b>
<b>Real 2015</b>	39	59	26	26	33	23	20						<b>226</b>	<b>32</b>
<b>Diferencia</b>	-22	-2	-35	-35	-28	-38	-41	-61	0	-61	0	-61	<b>-379</b>	
<b>Dif %</b>	-36%	-2%	-57%	-57%	-45%	-62%	-67%	-100%	#¡DIV/0!	-100%	#¡DIV/0!	-100%		

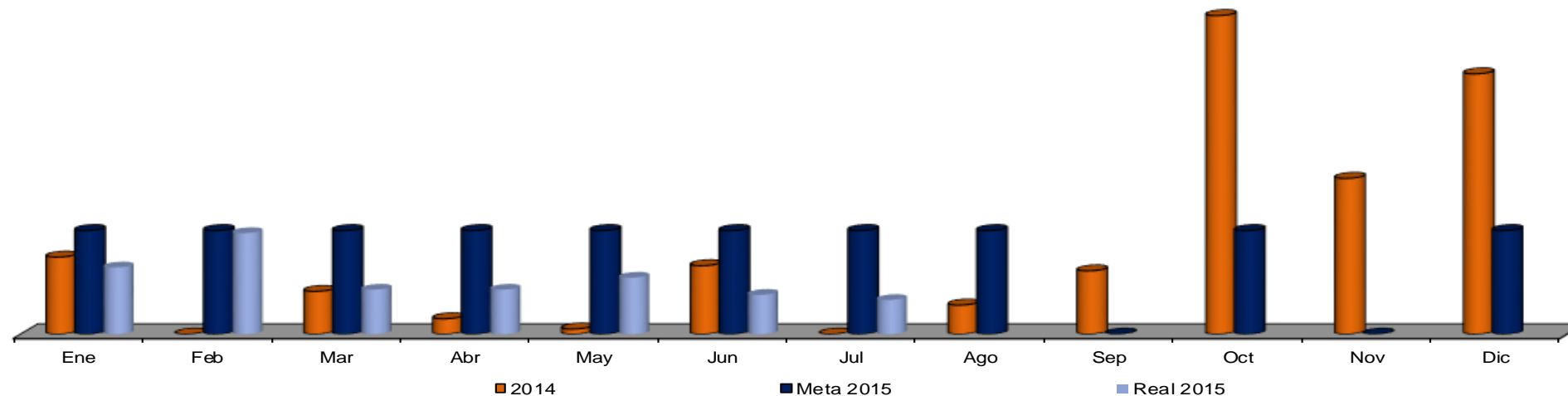

**Vialidad segura:  
Construcción de cordones (M)**

Años/Meses	Ene	Feb	Mar	Abr	May	Jun	Jul	Ago	Sep	Oct	Nov	Dic	Total	Prom Mensual
2013	61	0	93	92	0	52	24	0	37	257	0	0	616	51
2014	41	134	174	9	6	5	20	30	160	9	10	19	617	51
2015	28	0	0	0	0	0	44						72	10

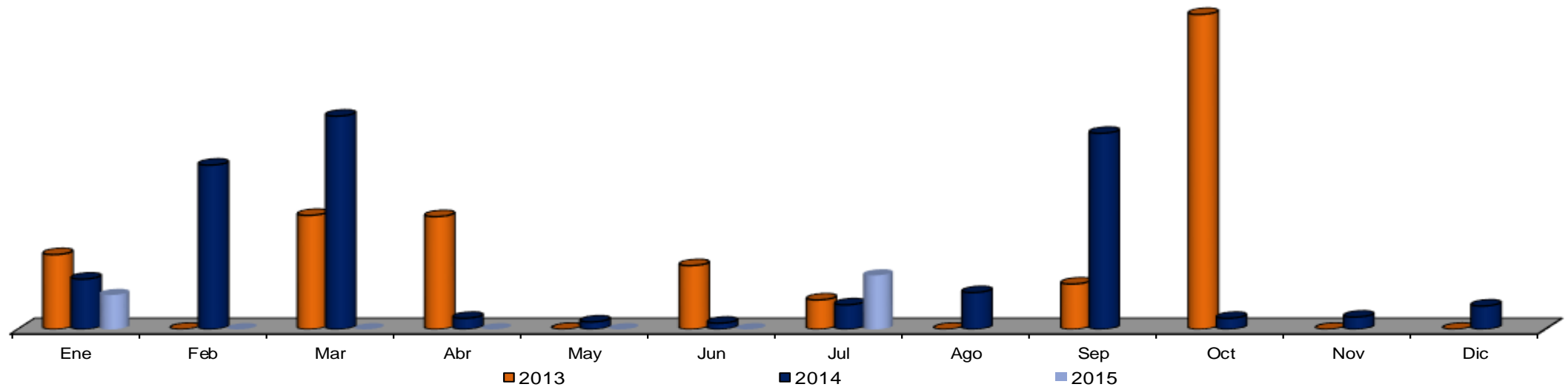





# San Pedro Iluminado



# POA

**Alumbrado:**  
**Mantenimiento correctivo a luminarias**

Años/Meses	Ene	Feb	Mar	Abr	May	Jun	Jul	Ago	Sep	Oct	Nov	Dic	Total	Prom Mensual
<b>2014</b>	984	1,096	1,297	1,144	1,426	1,117	984	963	1,215	1,159	625	730	<b>12,740</b>	<b>1,062</b>
<b>Meta 2015</b>	1,062	1,062	1,062	1,062	1,062	1,062	1,062	1,062	1,062	1,062	1,062	1,062	<b>12,744</b>	<b>1,062</b>
<b>Real 2015</b>	815	1,011	1,117	1,273	1,045	1,033	942						<b>7,236</b>	<b>1,034</b>
<b>Diferencia</b>	-247	-51	55	211	-17	-29	-120	-1,062	-1,062	-1,062	-1,062	-1,062	<b>-5,508</b>	
<b>Dif %</b>	-23%	-5%	5%	20%	-2%	-3%	-11%	-100%	-100%	-100%	-100%	-100%		

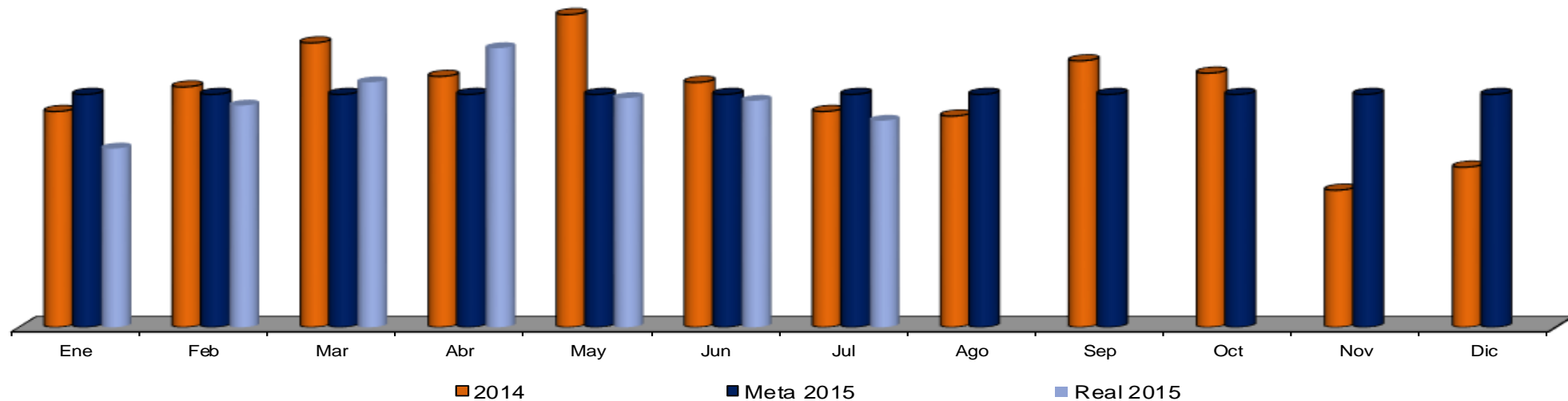

# POA

## Alumbrado: Mantenimiento preventivo a luminarias

Años/Meses	Ene	Feb	Mar	Abr	May	Jun	Jul	Ago	Sep	Oct	Nov	Dic	Total	Prom Mensual
<b>2014</b>	217	183	130	75	430	238	160	150	151	320	108	50	<b>2,212</b>	<b>184</b>
<b>Meta 2015</b>	184	184	184	184	184	184	184	184	184	184	184	184	<b>2,212</b>	<b>184</b>
<b>Real 2015</b>	114	123	110	111	127	89	207						<b>881</b>	<b>126</b>
<b>Diferencia</b>	-70	-61	-74	-73	-57	-95	23	-184	-184	-184	-184	-184	<b>-1,331</b>	
<b>Dif %</b>	-38%	-33%	-40%	-40%	-31%	-52%	12%	-100%	-100%	-100%	-100%	-100%		

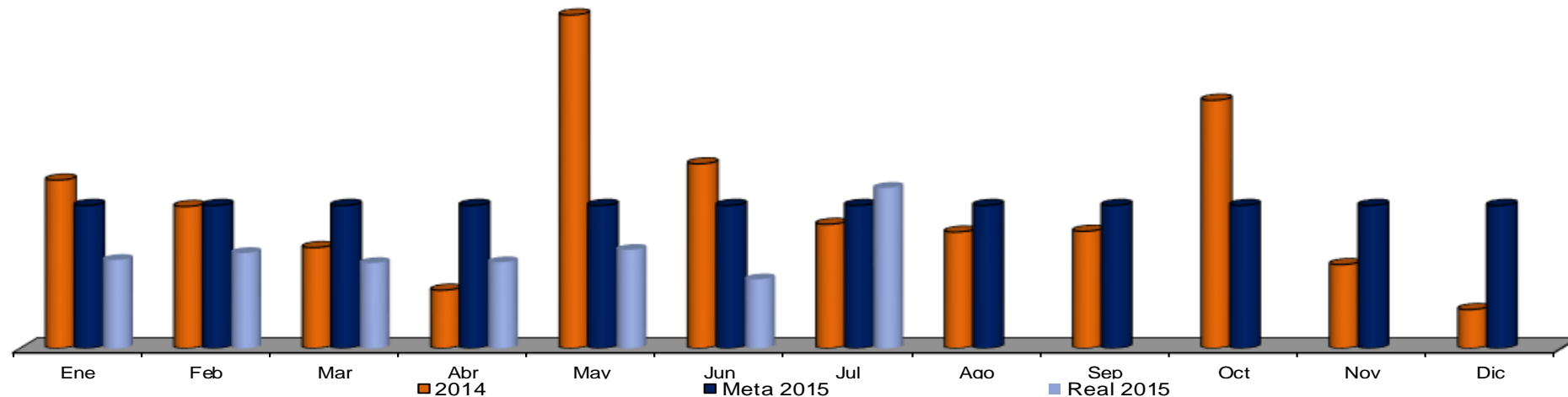

■ NOTA: Este indicador mantiene la forma anterior conjunta para el comparativo 2012

**Alumbrado:  
Mantenimiento Preventivo y Correctivo a luminarias**

Años/Meses	Ene	Feb	Mar	Abr	May	Jun	Jul	Ago	Sep	Oct	Nov	Dic	Total	Prom Mensual
2013	837	800	1,020	1,072	1,185	788	991	909	1,305	2,219	919	1,026	13,071	1,089
2014	1,201	1,279	1,427	1,219	1,856	1,355	1,144	1,113	1,366	1,479	733	780	14,952	1,246
2015	929	1,134	1,227	1,384	1,172	1,122	1,149						8,117	1,160

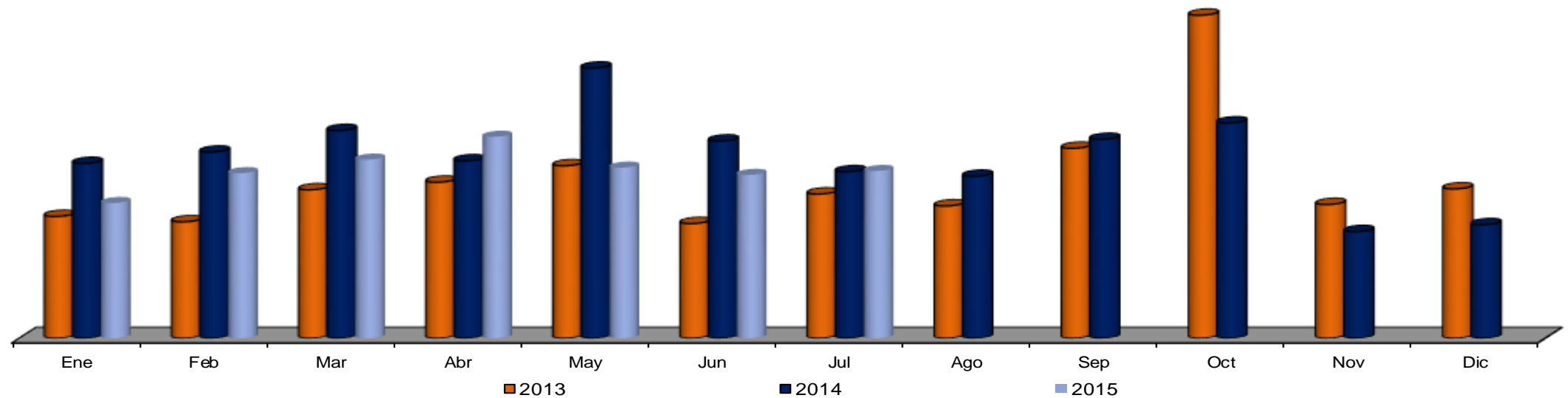

**Alumbrado:  
Instalación de luminarias rehabilitadas (Pza.)**

Años/Meses	Ene	Feb	Mar	Abr	May	Jun	Jul	Ago	Sep	Oct	Nov	Dic	Total	Prom Mensual
2013	5	31	11	36	43	20	23	20	29	22	2	10	<b>252</b>	<b>21</b>
2014	10	16	22	18	32	34	44	12	20	7	0	3	<b>218</b>	<b>18</b>
2015	4	8	26	123	151	19	79						<b>410</b>	<b>59</b>

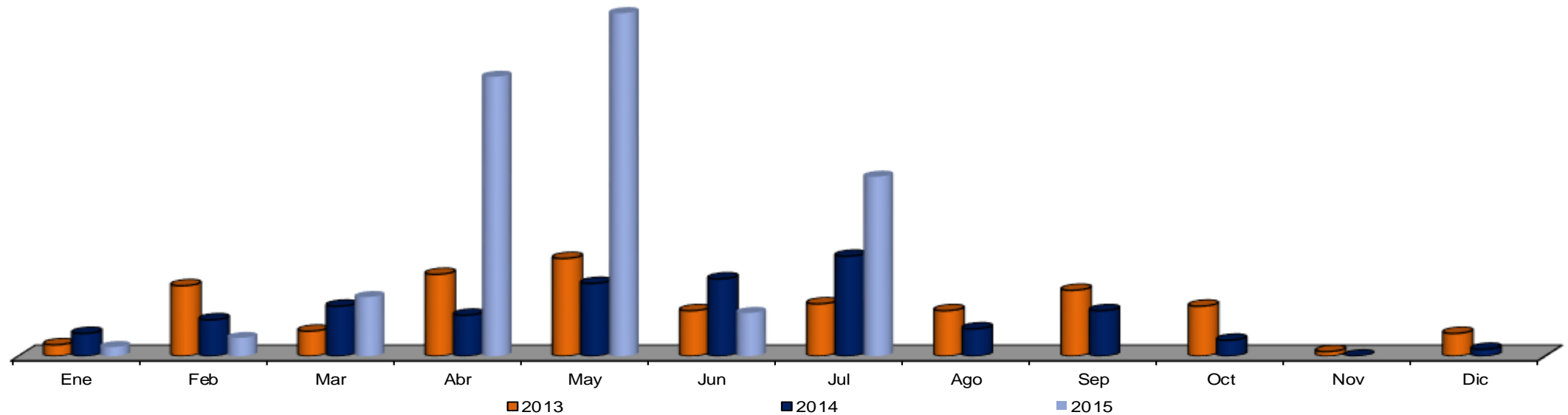

# POA

## Alumbrado: Reposición de arbotantes (nuevos) (Pza.)

Años/Meses	Ene	Feb	Mar	Abr	May	Jun	Jul	Ago	Sep	Oct	Nov	Dic	Total	Prom Mensual
2014	1	1	17	13	0	1	9	3	14	9	0	2	70	6
Meta 2015	6	6	6	6	6	6	6	6	6	6	6	6	72	6
Real 2015	0	43	11	10	3	1	1						69	10
Diferencia	-6	37	5	4	-3	-5	-5	-6	-6	-6	-6	-6		
Dif %	-100%	617%	83%	67%	-50%	-83%	-83%	-100%	-100%	-100%	-100%	-100%		

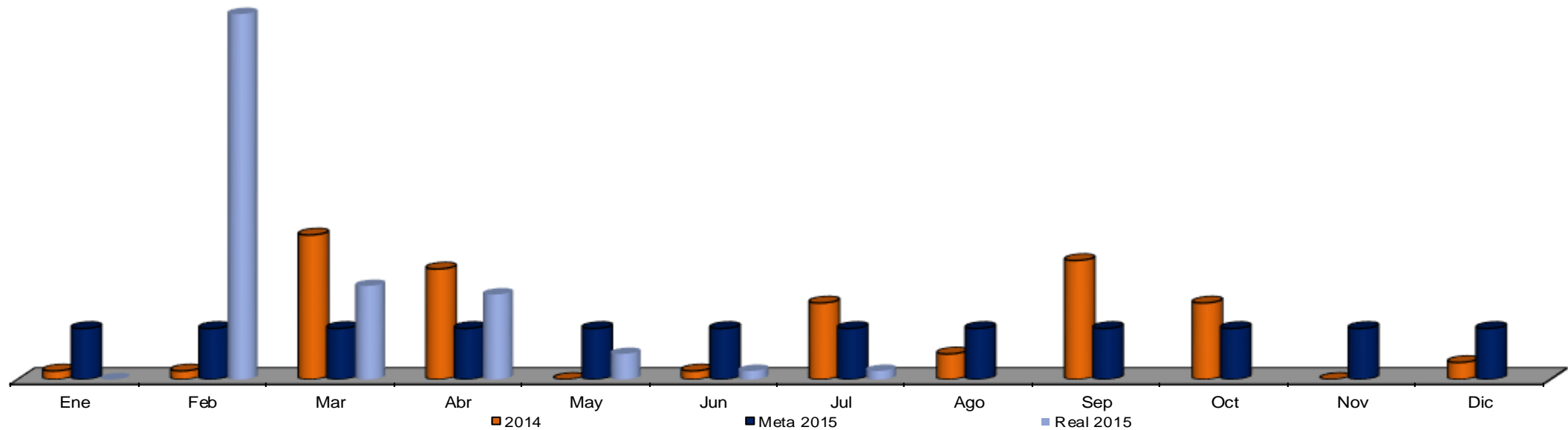

# POA

## Alumbrado: Reposición de arbotantes (nuevos) (Pza.)

Años/Meses	Ene	Feb	Mar	Abr	May	Jun	Jul	Ago	Sep	Oct	Nov	Dic	Total	Prom Mensual
2014	1	1	17	13	0	1	9	3	14	9	0	2	70	6
Meta 2015	6	6	6	6	6	6	6	6	6	6	6	6	72	6
Real 2015	0	43	11	10	3	1	1						69	10
Diferencia	-6	37	5	4	-3	-5	-5	-6	-6	-6	-6	-6		
Dif %	-100%	617%	83%	67%	-50%	-83%	-83%	-100%	-100%	-100%	-100%	-100%		

Fecha	Notas: Variación de indicador
Feb. 15	Instalación de luminarias nuevas atik simón, del proyecto parque Montes Urales y lomas del Mar, Res. San Agustín 1er sector y Rio Nazas y Rio Pantepec, Valle oriente.

**Alumbrado:  
Rehabilitación de arbotantes (Pza.)**

Años/Meses	Ene	Feb	Mar	Abr	May	Jun	Jul	Ago	Sep	Oct	Nov	Dic	Total	Prom Mensual
2013	4	15	13	9	16	19	1	13	11	12	2	8	123	10
2014	4	5	13	18	16	15	24	4	6	8	0	3	116	10
2015	4	6	17	9	13	14	21						84	12

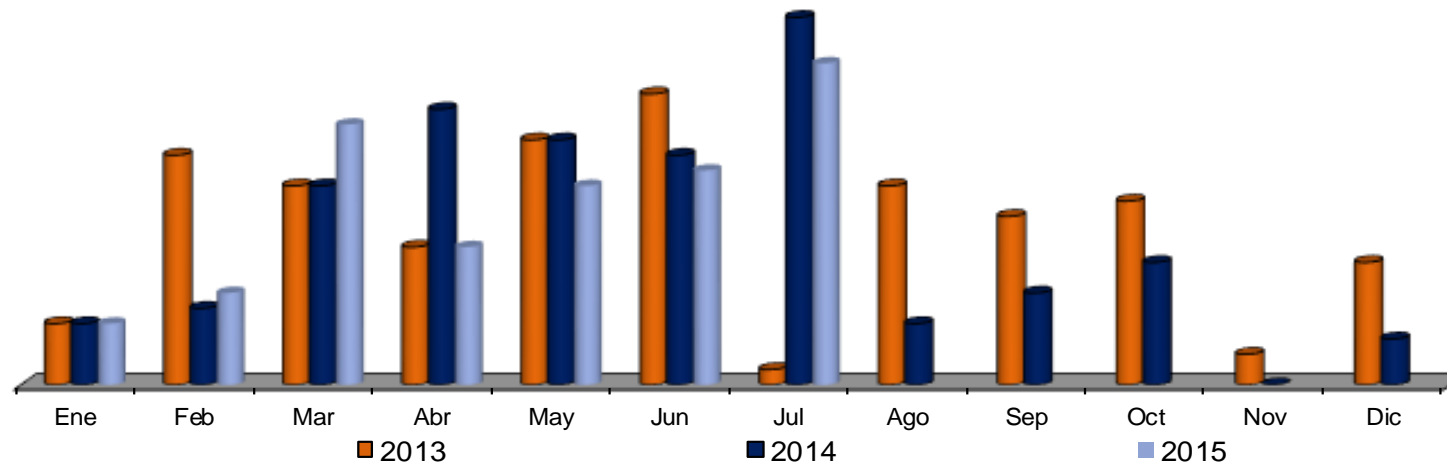



**Alumbrado:  
Cambio de focos (Pza.)**

Años/Meses	Ene	Feb	Mar	Abr	May	Jun	Jul	Ago	Sep	Oct	Nov	Dic	Total	Prom Mensual
2013	335	372	449	445	414	280	368	333	375	419	180	263	4,233	353
2014	304	413	369	369	363	412	372	282	433	420	222	260	4,219	352
2015	260	384	349	417	442	286	366						2,504	358

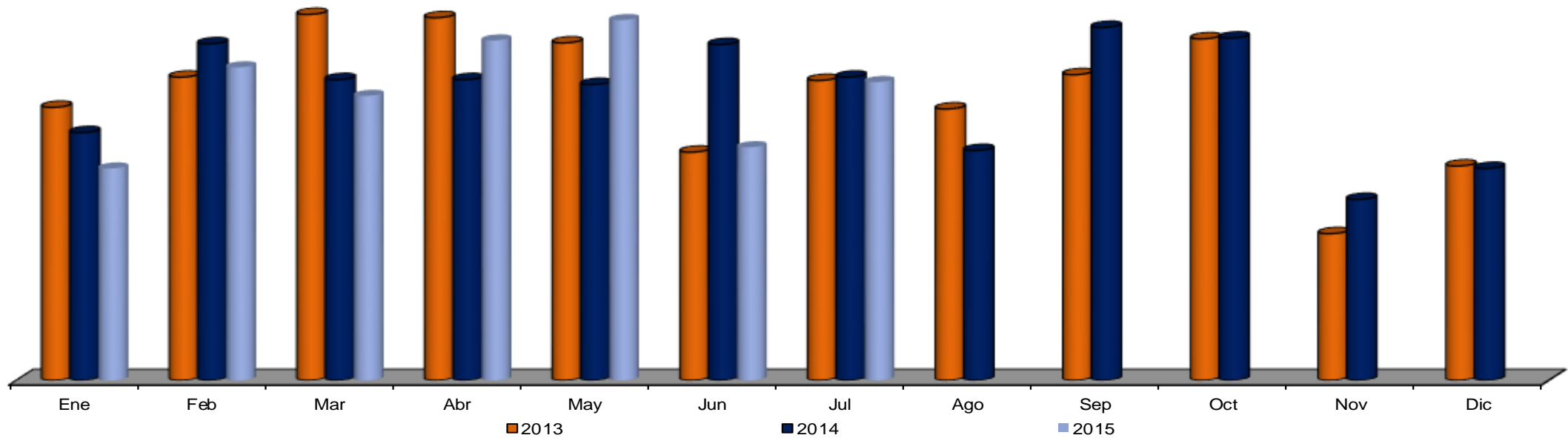

**Alumbrado:  
Cambio de balastro (Pza.)**

Años/Meses	Ene	Feb	Mar	Abr	May	Jun	Jul	Ago	Sep	Oct	Nov	Dic	Total	Prom Mensual
2013	117	112	161	228	150	155	178	154	170	207	88	134	1,854	155
2014	109	162	155	186	182	176	163	135	224	199	101	97	1,889	157
2015	118	199	195	247	241	106	176						1,282	183

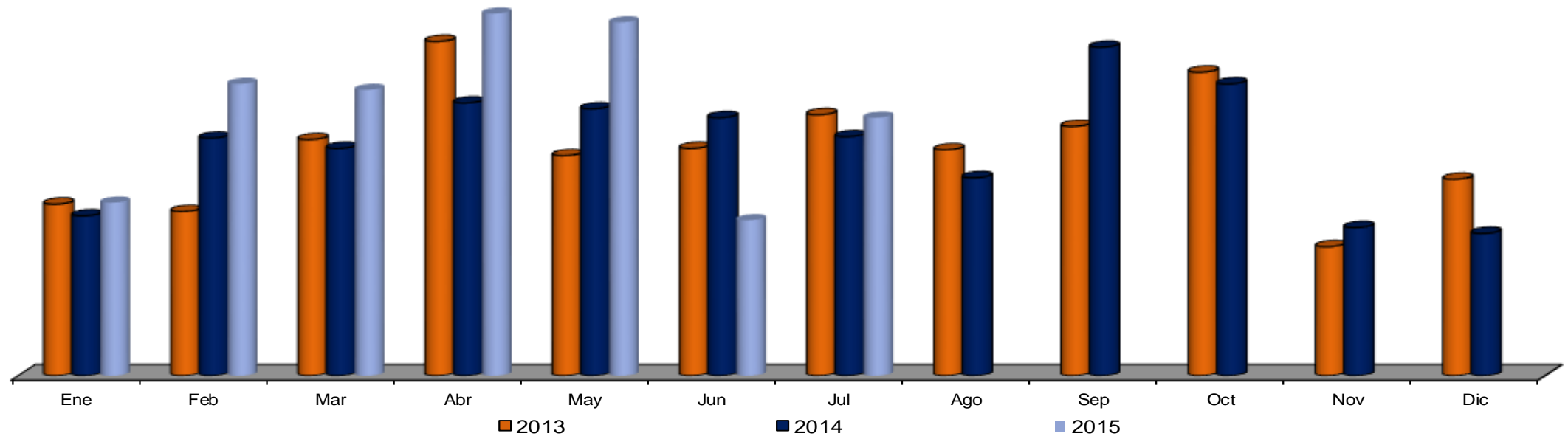

■ NOTA: Este indicador mantiene la forma anterior conjunta para el comparativo 2012

### Alumbrado: Cambio de focos y Balastos (Pza.)

Años/Meses	Ene	Feb	Mar	Abr	May	Jun	Jul	Ago	Sep	Oct	Nov	Dic	Total	Prom Mensual
2013	452	484	610	673	564	435	546	487	545	626	268	397	<b>6,087</b>	<b>507</b>
2014	413	575	524	555	545	588	535	417	657	619	323	357	<b>6,108</b>	<b>509</b>
2015	378	583	544	664	683	392	542						<b>3,786</b>	<b>541</b>

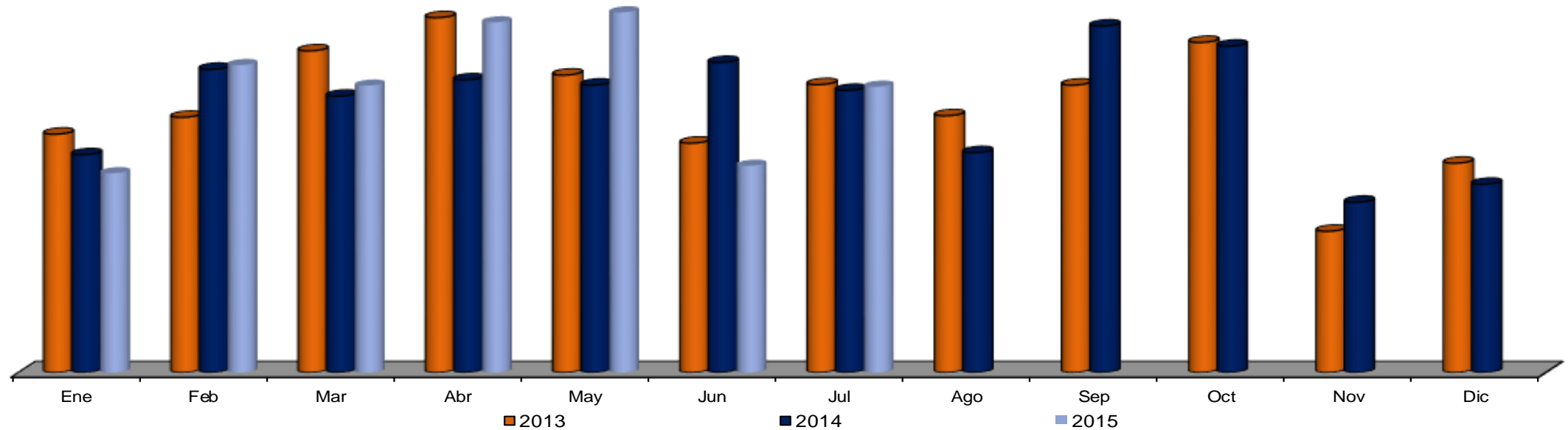

# POA

## Alumbrado: Pintura de arbotantes (Pza.)

Años/Meses	Ene	Feb	Mar	Abr	May	Jun	Jul	Ago	Sep	Oct	Nov	Dic	Total	Prom Mensual
2014	108	95	72	94	275	94	18	23	17	112	8	14	930	78
Meta 2015	130	130	130	130	130	130	130	130	130	130	130	130	1,560	130
Real 2015	0	21	2	14	31	20	133						221	32
Diferencia	-130	-109	-128	-116	-99	-110	3	-130	-130	-130	-130	-130	-1,339	
Dif %	-100%	-84%	-98%	-89%	-76%	-85%	2%	-100%	-100%	-100%	-100%	-100%		

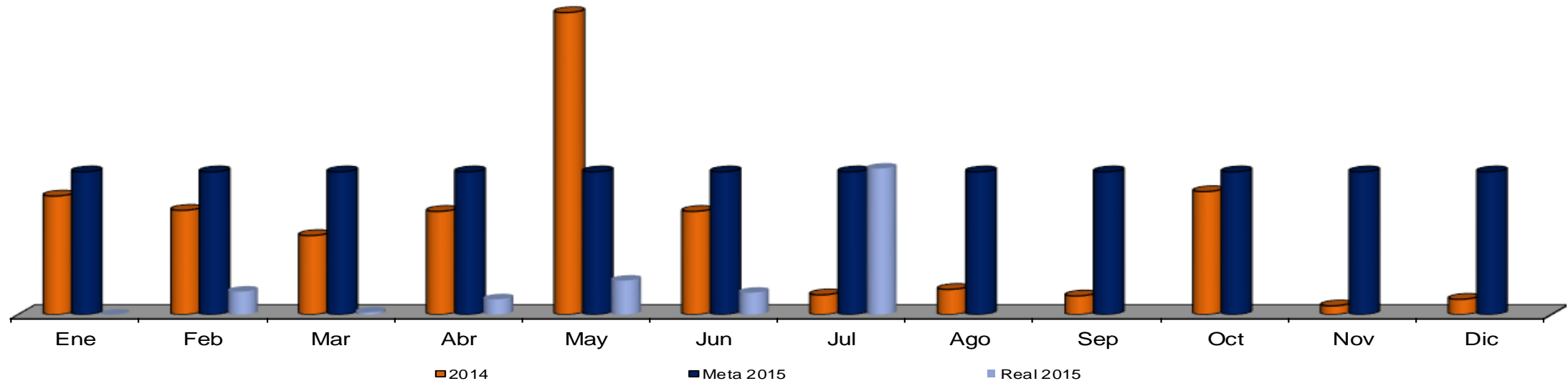

**Alumbrado:  
Cambio de cableado por robo (M)**

NOTA: El tipo de cable con el que se repone el robo cubre el doble de distancia (Aluminio 2+1)

Años/Meses	Ene	Feb	Mar	Abr	May	Jun	Jul	Ago	Sep	Oct	Nov	Dic	Total	Prom Mensual
2013	100	636	80	70	84	1,060	286	130	300	46	100	0	<b>37,804</b>	<b>3,150</b>
2014	70	37	0	34	10	0	0	0	0	0	0	0	<b>151</b>	<b>13</b>
2015	0	0	160	0	0	286	0						<b>446</b>	<b>64</b>

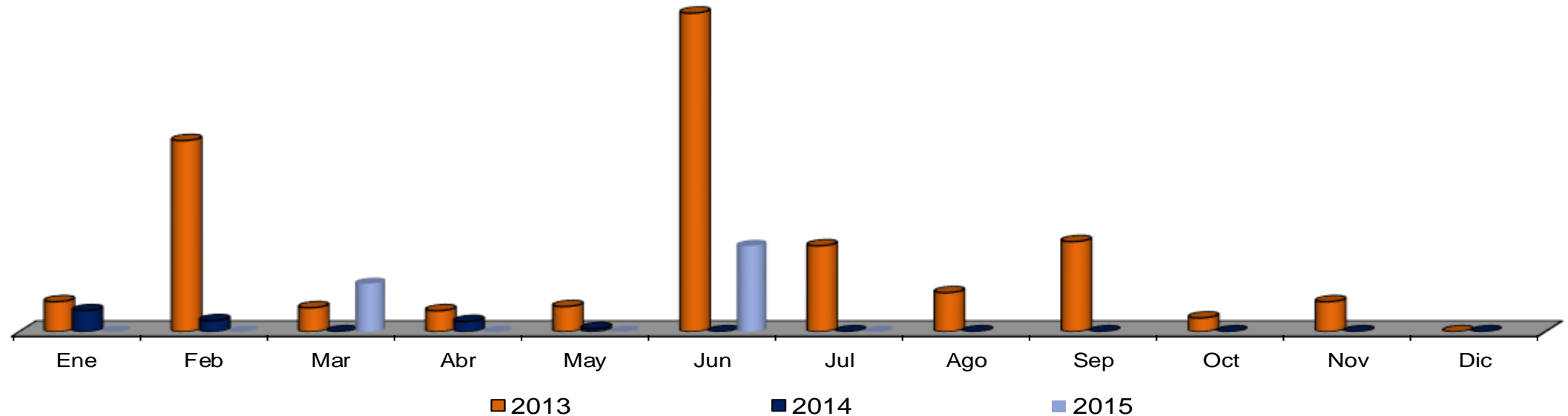

**Alumbrado:**  
**Cambio de cableado de cobre por mantenimiento (M)**

Años/Meses	Ene	Feb	Mar	Abr	May	Jun	Jul	Ago	Sep	Oct	Nov	Dic	Total	Prom Mensual
2013	1,656	2,966	2,244	2,912	2,270	1,629	3,087	888	2,177	3,498	1,562	2,133	<b>27,022</b>	<b>2,252</b>
2014	1,866	1,685	2,017	3,271	949	1,435	1,677	1,838	1,343	1,560	523	1,497	<b>19,661</b>	<b>1,638</b>
2015	1,322	1,226	1,625	3,341	3,954	2,771	1,256						<b>15,495</b>	<b>2,214</b>

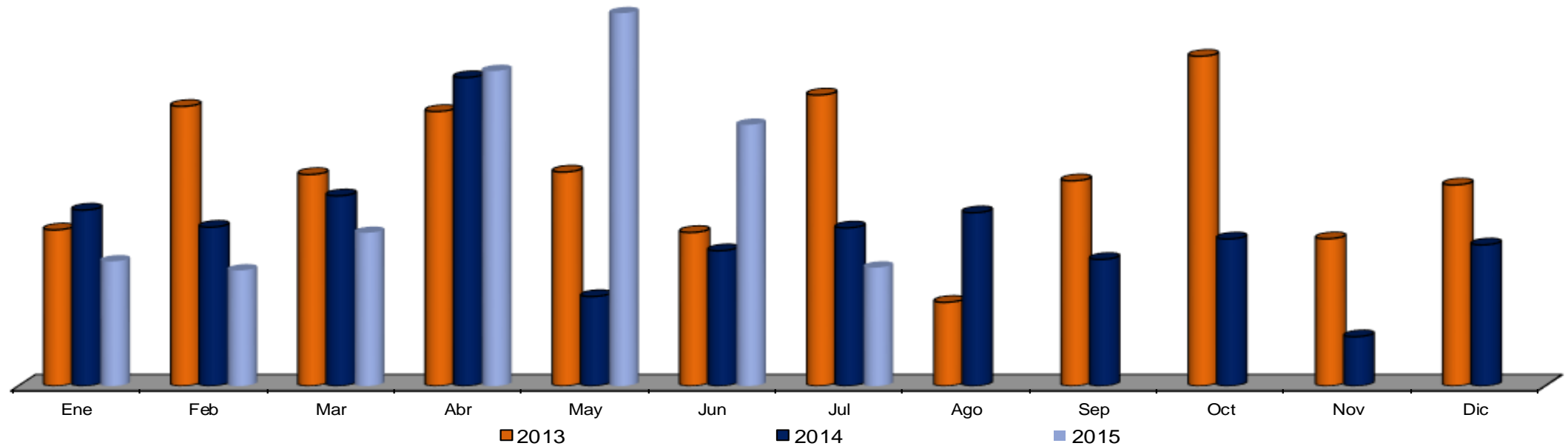

**Alumbrado:  
Cambio de cableado de aluminio 2+1 por mantenimiento (M)**

NOTA: El tipo de cable aluminio se empezó a utilizar en jul 2014

Años/Meses	Ene	Feb	Mar	Abr	May	Jun	Jul	Ago	Sep	Oct	Nov	Dic	Total	Prom Mensual
2013							1,096	1,546	360	1,078	320	0	4,400	733
2014	474	921	825	435	965	423	678	335	759	135	25	25	6,000	500
2015	641	695	337	285	505	531	3,530						6,524	932

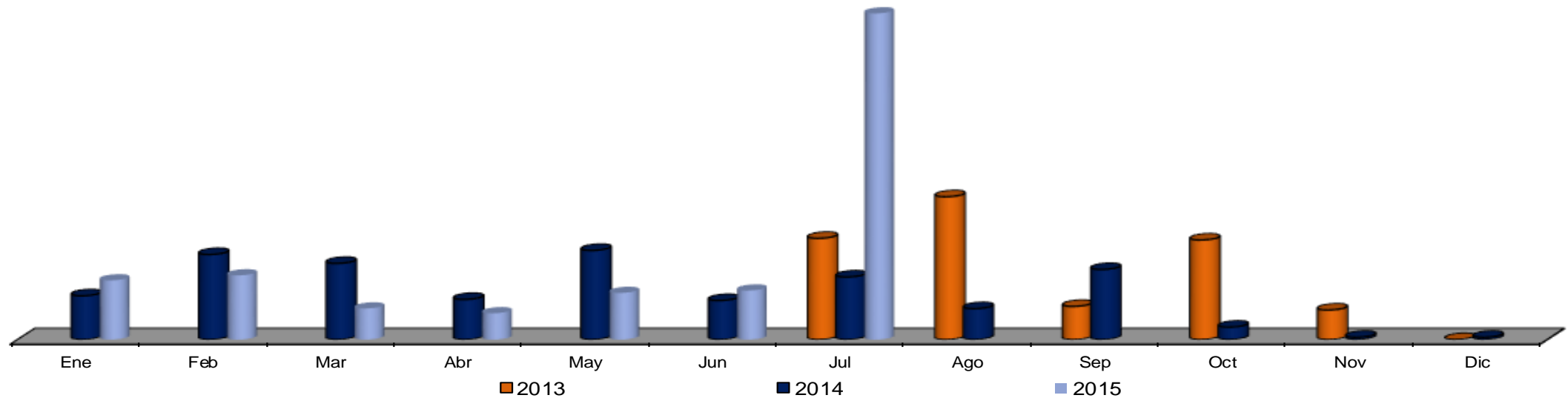

**Alumbrado:**  
**Cambio de cableado de aluminio 2+1 por mantenimiento (M)**

NOTA: El tipo de cable aluminio se empezó a utilizar en jul 2014

Años/Meses	Ene	Feb	Mar	Abr	May	Jun	Jul	Ago	Sep	Oct	Nov	Dic	Total	Prom Mensual
2013							1,096	1,546	360	1,078	320	0	4,400	733
2014	474	921	825	435	965	423	678	335	759	135	25	25	6,000	500
2015	641	695	337	285	505	531	3,530						6,524	932

Fecha	Notas: Variación de indicador
Jul – Ago 13	Acumulado por reponer al cambiar el tipo de cable



■ NOTA: Este indicador mantiene la forma anterior conjunta para el comparativo 2012

**Alumbrado:  
Total de cable utilizado (M)**

Años/Meses	Ene	Feb	Mar	Abr	May	Jun	Jul	Ago	Sep	Oct	Nov	Dic	Total	Prom Mensual
2013	1,756	3,602	2,324	2,982	2,354	2,688	4,469	2,564	2,837	4,622	1,992	2,133	<b>37,804</b>	<b>2,860</b>
2014	2,410	2,643	2,842	3,706	1,924	1,858	2,355	2,173	2,102	1,695	548	1,522	<b>25,778</b>	<b>2,148</b>
2015	1,963	1,922	2,122	3,626	4,459	3,302	4,786						<b>22,180</b>	<b>3,169</b>

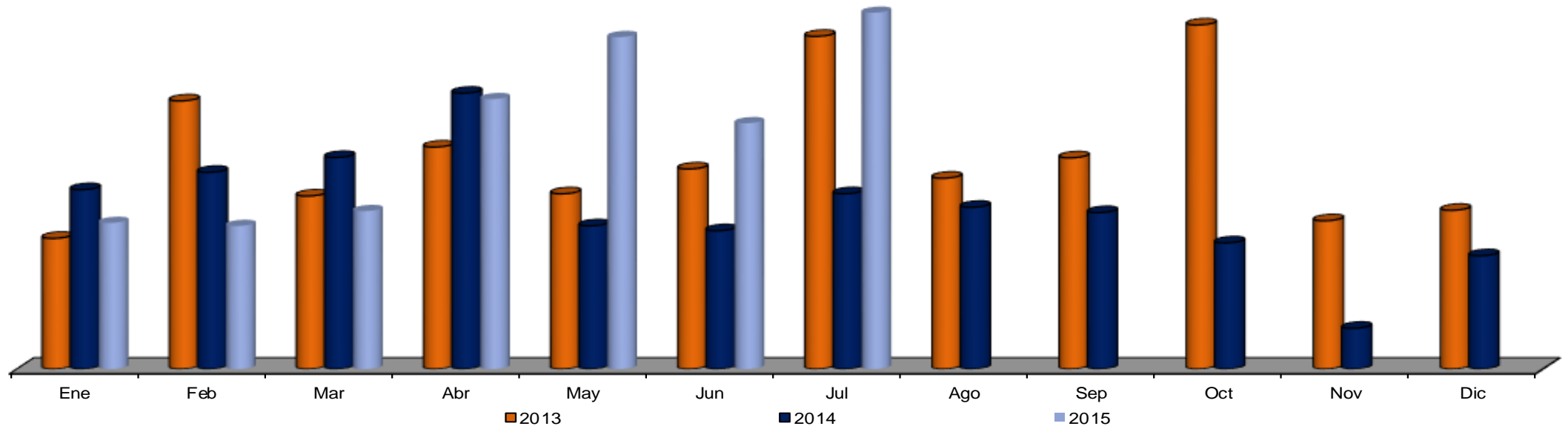

## Alumbrado: Total de servicios

(Trabajos sin material, trabajos con material, trabajos Internos con material y trabajos Internos sin material)

Años/Meses	Ene	Feb	Mar	Abr	May	Jun	Jul	Ago	Sep	Oct	Nov	Dic	Total	Prom Mensual
2013	1,961	2,827	2,184	2,274	2,380	1,907	2,563	1,956	2,161	2,219	3,260	1,026	<b>26,718</b>	<b>2,227</b>
2014	1,201	1,279	1,426	1,219	1,856	1,355	1,144	1,113	1,366	3,175	1,162	782	<b>17,078</b>	<b>1,423</b>
2015	929	1,134	1,227	1,384	1,172	1,122	1,149						<b>8,117</b>	<b>1,160</b>

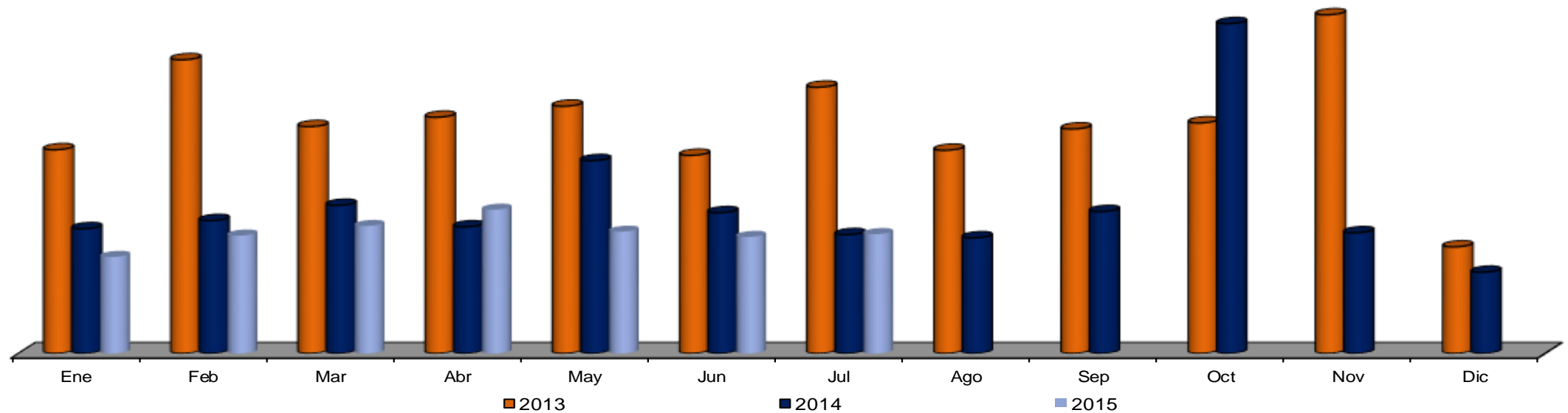



# Limpia



# POA

## Limpia: Barrido mecánico (Km)

Años/Meses	Ene	Feb	Mar	Abr	May	Jun	Jul	Ago	Sep	Oct	Nov	Dic	Total	Prom Mensual
2014	2,260	2,336	2,480	2,749	2,898	2,868	2,520	2,856	1,730	2,740	3,021	2,319	30,777	2,565
Meta 2015	2,565	2,565	2,565	2,565	2,565	2,565	2,565	2,565	2,565	2,565	2,565	2,565	30,780	2,565
Real 2015	2,126	1,834	2,410	2,956	2,708	2,553	2,967						17,554	2,508
Diferencia	-439	-731	-155	391	143	-12	402	-2,565	-2,565	-2,565	-2,565	-2,565	-13,226	
Dif%	-17%	-28%	-6%	15%	6%	0%	16%	-100%	-100%	-100%	-100%	-100%		

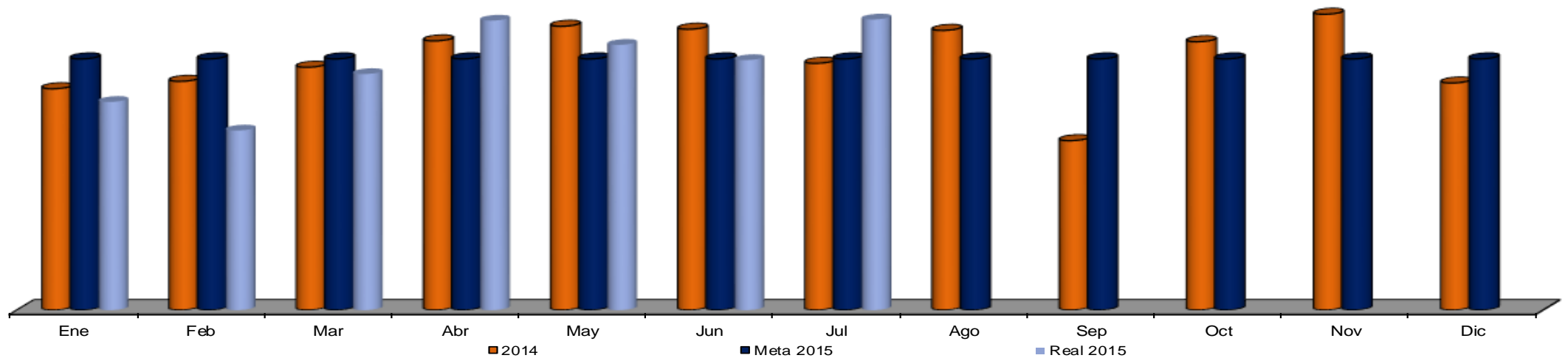

**Limpia:**  
**Producto de barrido mecánico (Ton.)**

Años/Meses	Ene	Feb	Mar	Abr	May	Jun	Jul	Ago	Sep	Oct	Nov	Dic	Total	Prom Mensual
2013	104	106	56	37	84	18	68	142	95	116	150	184	<b>1,160</b>	<b>97</b>
2014	216	176	232	280	298	285	277	247	198	264	294	268	<b>3,035</b>	<b>253</b>
2015	245	192	224	318	240	240	392						<b>1,851</b>	<b>264</b>

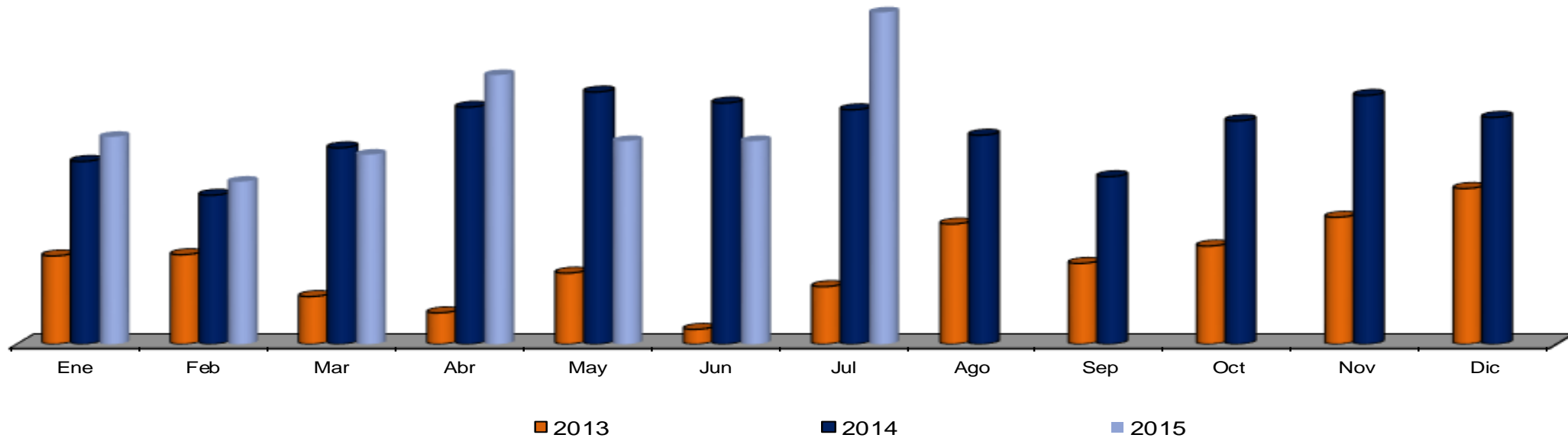

# POA

## Limpia: Barrido manual (Km)

Años/Meses	Ene	Feb	Mar	Abr	May	Jun	Jul	Ago	Sep	Oct	Nov	Dic	Total	Prom Mensual
<b>2014</b>	580	552	596	576	582	596	617	584	568	642	639	594	<b>7,126</b>	<b>594</b>
<b>Meta 2015</b>	594	594	594	594	594	594	594	594	594	594	594	594	<b>7,128</b>	<b>594</b>
<b>Real 2015</b>	577	591	648	603	616	589	607						<b>4,231</b>	<b>604</b>
<b>Diferencia</b>	-17	-3	54	9	22	-5	13	-594	-594	-594	-594	-594	<b>-2,897</b>	
<b>Dif %</b>	-3%	-1%	9%	2%	4%	-1%	2%	-100%	-100%	-100%	-100%	-100%		

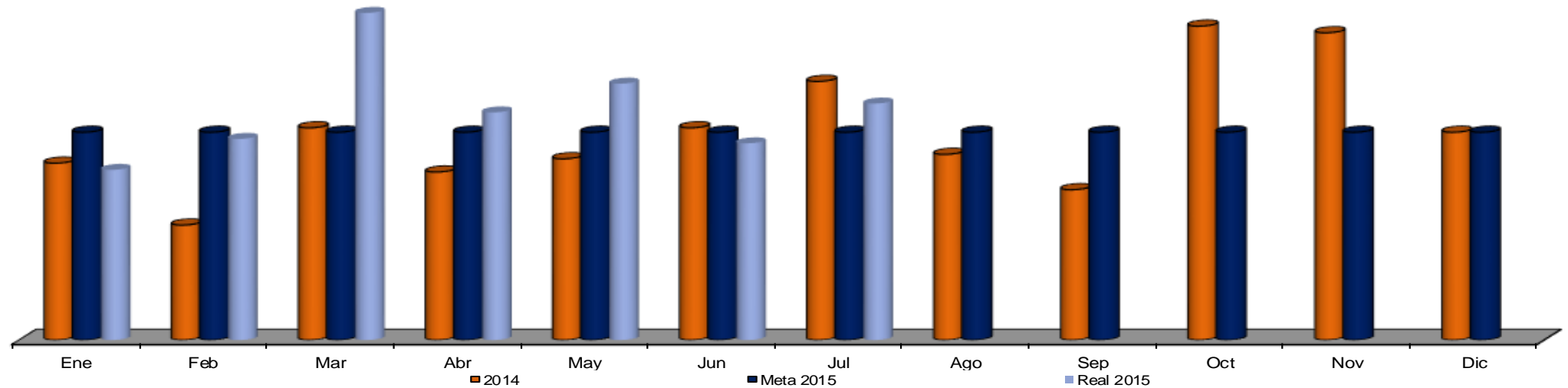

**Limpia:**  
**Producto barrido manual (Ton.)**

Años/Meses	Ene	Feb	Mar	Abr	May	Jun	Jul	Ago	Sep	Oct	Nov	Dic	Total	Prom Mensual
2013	94	103	90	95	76	80	93	78	99	82	77	183	1,150	96
2014	82	77	80	79	96	77	80	83	81	97	126	85	1,043	87
2015	87	89	98	89	84	87	90						624	89

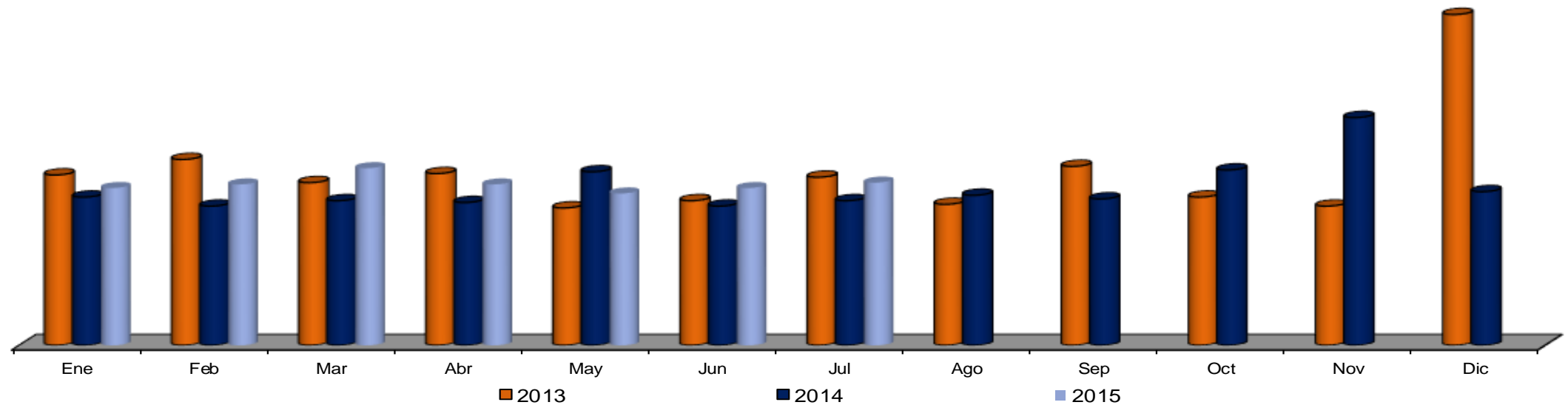

**Limpia:**  
**Producto barrido manual (Ton.)**

Años/Meses	Ene	Feb	Mar	Abr	May	Jun	Jul	Ago	Sep	Oct	Nov	Dic	Total	Prom Mensual
2013	94	103	90	95	76	80	93	78	99	82	77	183	1,150	96
2014	82	77	80	79	96	77	80	83	81	97	126	85	1,043	87
2015	87	89	98	89	84	87	90						624	89

Fecha	Notas: Variación de indicador
Dic. 13	Debido al huracán Ingrid, dejo mucho material y en ese mes se recibió apoyo por parte de la empresa daltile con personal para la recolección.



# POA

Limpia:  
Pepeña (Km)

Años/Meses	Ene	Feb	Mar	Abr	May	Jun	Jul	Ago	Sep	Oct	Nov	Dic	Total	Prom Mensual
2014	682	619	686	662	696	653	707	657	661	718	659	673	8,073	673
Meta 2015	673	673	673	673	673	673	673	673	673	673	673	673	8,076	673
Real 2015	683	621	661	667	671	683	712						4,698	671
Diferencia	10	-52	-12	-6	-2	10	39	-673	-673	-673	-673	-673	-3,378	
Dif %	1%	-8%	-2%	-1%	0%	1%	6%	-100%	-100%	-100%	-100%	-100%		

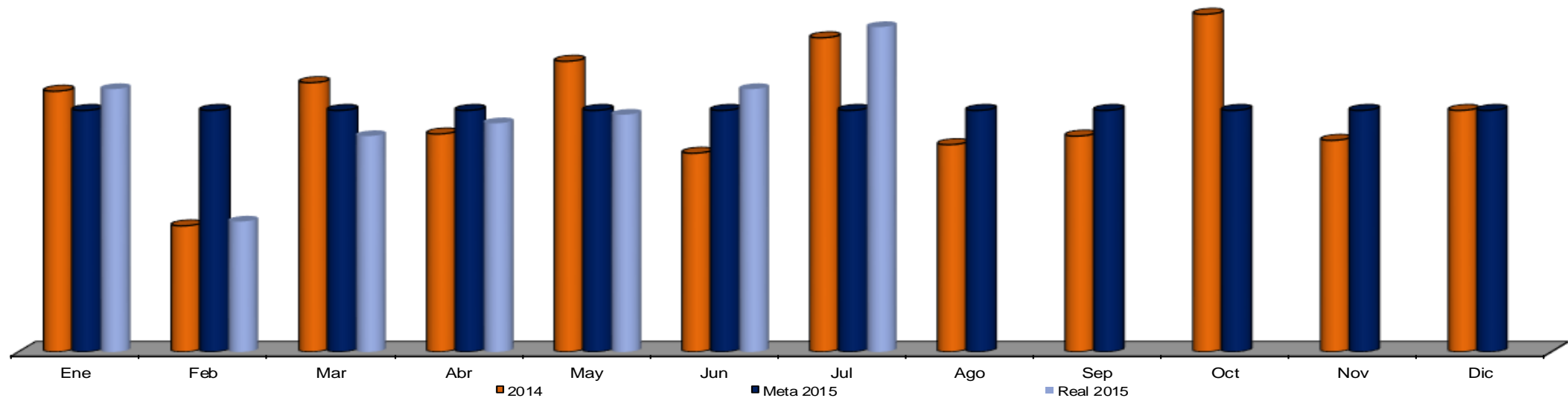

# POA

## Limpia: Limpieza de áreas de banqueta M<sup>2</sup>. (deshierbe)

Años/Meses	Ene	Feb	Mar	Abr	May	Jun	Jul	Ago	Sep	Oct	Nov	Dic	Total	Prom Mensual
<b>2014</b>	129,000	121,950	189,300	290,700	270,650	289,400	315,650	274,100	276,200	309,500	249,400	145,200	<b>2,861,050</b>	<b>238,421</b>
<b>Meta 2015</b>	79,068	79,068	318,097	318,097	318,097	318,097	318,097	318,097	318,097	318,097	79,068	79,068	<b>2,861,050</b>	<b>238,421</b>
<b>Real 2015</b>	182,650	195,900	231,700	275,970	267,183	204,320	219,000						<b>1,576,723</b>	<b>225,246</b>
<b>Diferencia</b>	103,582	116,832	-86,397	-42,127	-50,914	-113,777	-99,097	-318,097	-318,097	-318,097	-79,068	-79,068	<b>-1,284,327</b>	
<b>Dif %</b>	131%	148%	-27%	-13%	-16%	-36%	-31%	-100%	-100%	-100%	-100%	-100%		

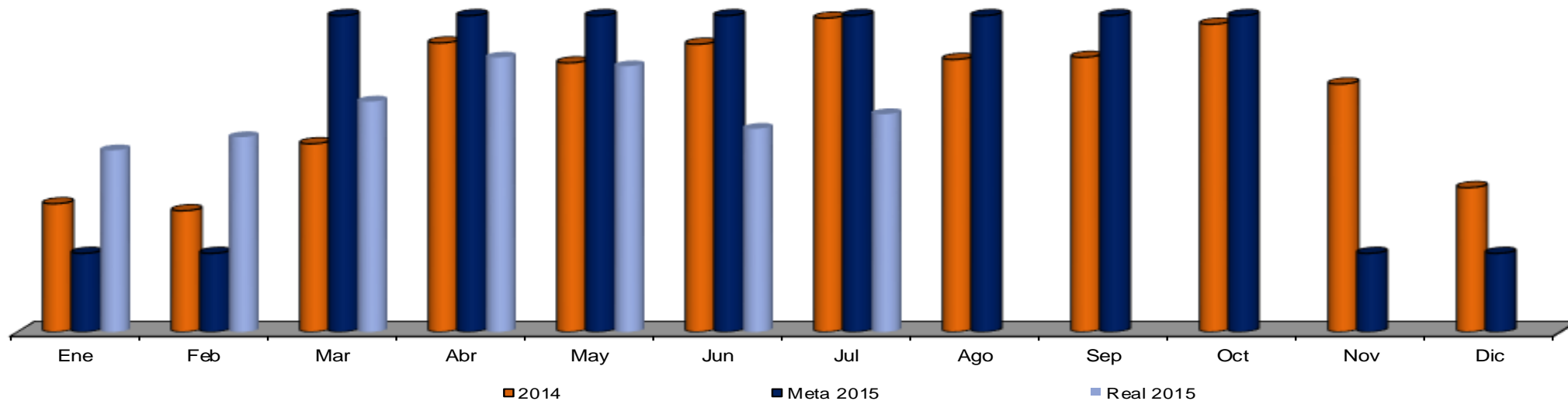

**Limpia:  
Recolección de basura vegetal domiciliar (Ton.)**

Años/Meses	Ene	Feb	Mar	Abr	May	Jun	Jul	Ago	Sep	Oct	Nov	Dic	Total	Prom Mensual
2013	631	525	496	638	583	694	530	683	632	741	587	497	7,236	603
2014	624	567	631	662	698	614	667	643	711	744	482	731	7,774	648
2015	640	562	632	960	668	732	649						4,843	692

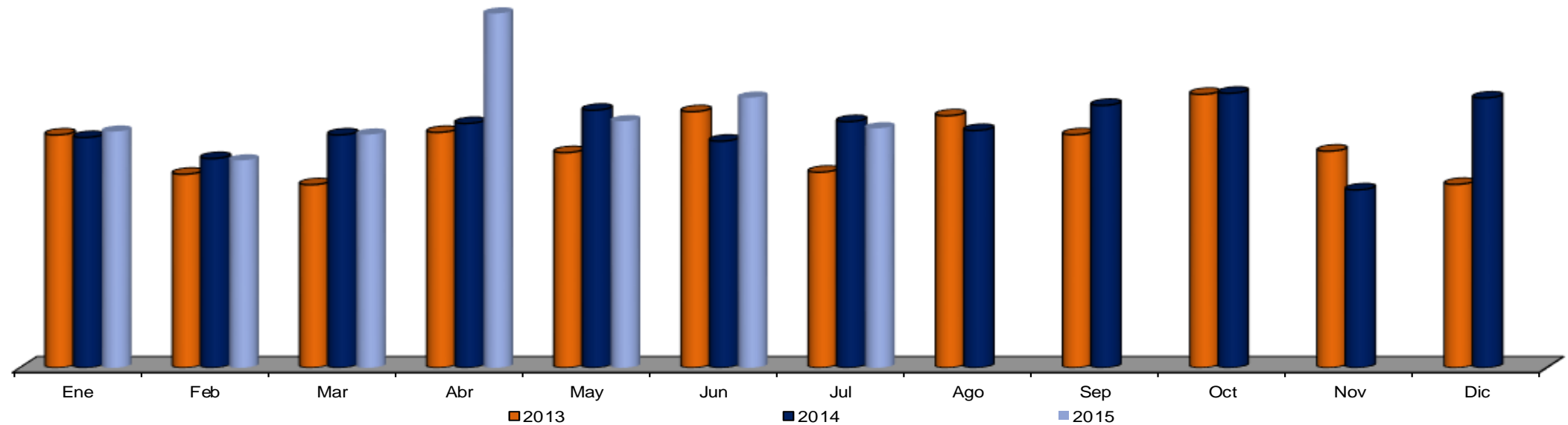

## Limpia: Recolección de basura vegetal domiciliar (Visitas a colonias.)

Años/Meses	Ene	Feb	Mar	Abr	May	Jun	Jul	Ago	Sep	Oct	Nov	Dic	Total	Prom Mensual
<b>2014</b>	648	648	648	648	648	648	648	648	648	648	648	648	<b>7,776</b>	<b>648</b>
<b>Meta 2015</b>	648	648	648	648	648	648	648	648	648	648	648	648	<b>7,776</b>	<b>648</b>
<b>Real 2015</b>	648	648	648	648	648	648	648						<b>4,536</b>	<b>648</b>

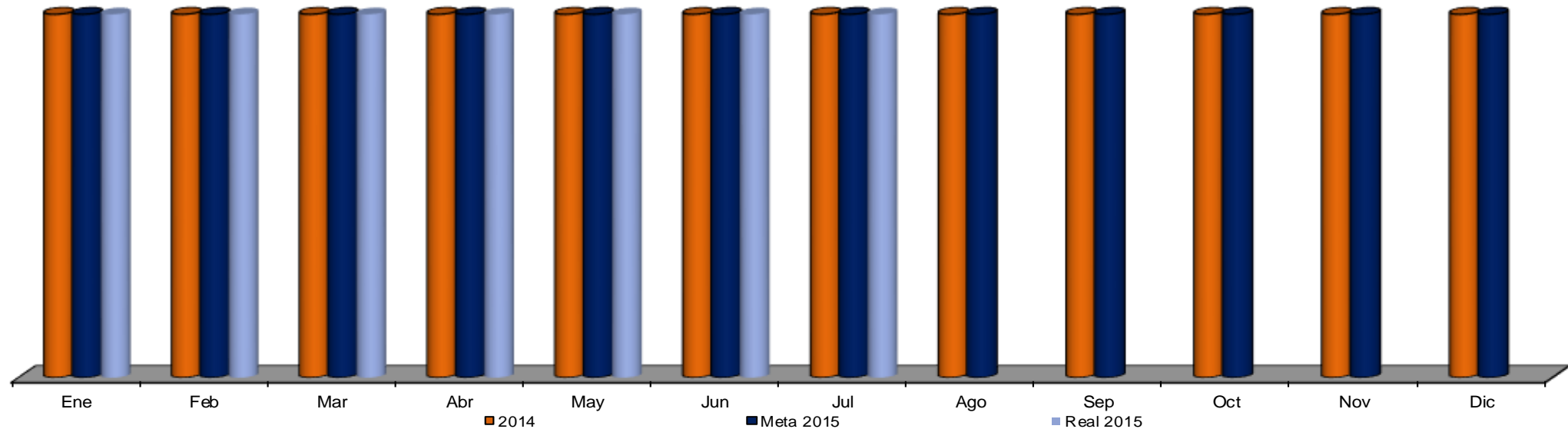

■ NOTA: Se visitan 4 veces por mes a 162 colonias

**Limpia:  
Descacharrización (Ton.)**

Años/Meses	Ene	Feb	Mar	Abr	May	Jun	Jul	Ago	Sep	Oct	Nov	Dic	Total	Prom Mensual
2013	164	178	112	146	154	120	117	125	142	128	128	108	1,622	135
2014	82	75	103	106	107	98	117	96	105	103	68	85	1,145	95
2015	97	86	84	99	109	115	104						694	99

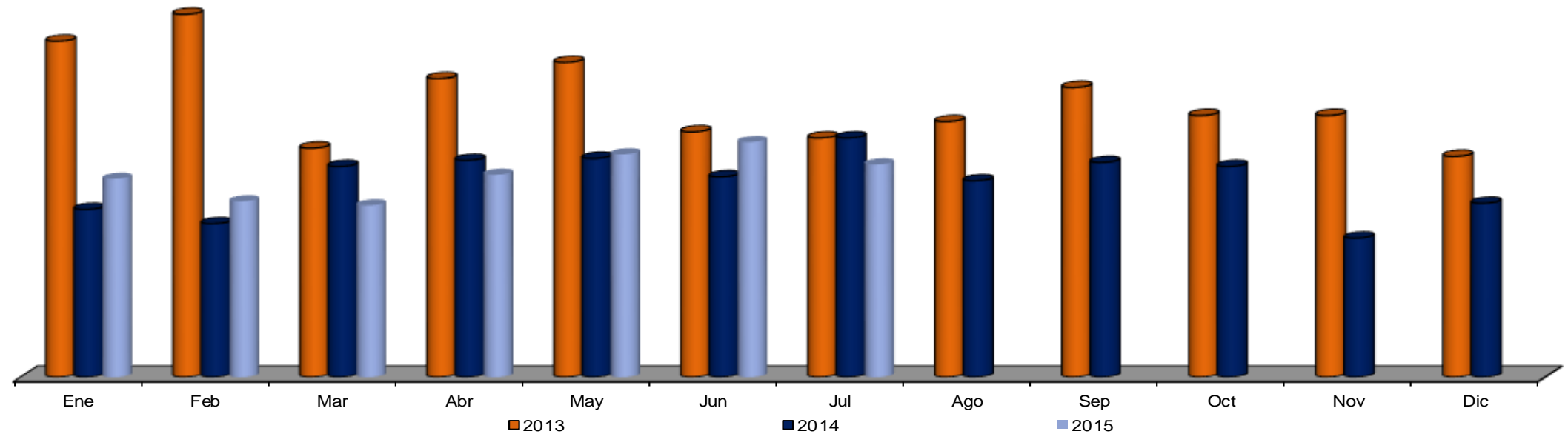

**Limpia:  
Retiro de llantas (Pza.)**

Años/Meses	Ene	Feb	Mar	Abr	May	Jun	Jul	Ago	Sep	Oct	Nov	Dic	Total	Prom Mensual
2013	413	104	111	94	188	47	127	121	170	112	130	104	1,721	143
2014	98	105	81	77	95	69	125	101	84	124	70	98	1,127	94
2015	80	80	82	68	88	81	171						650	93

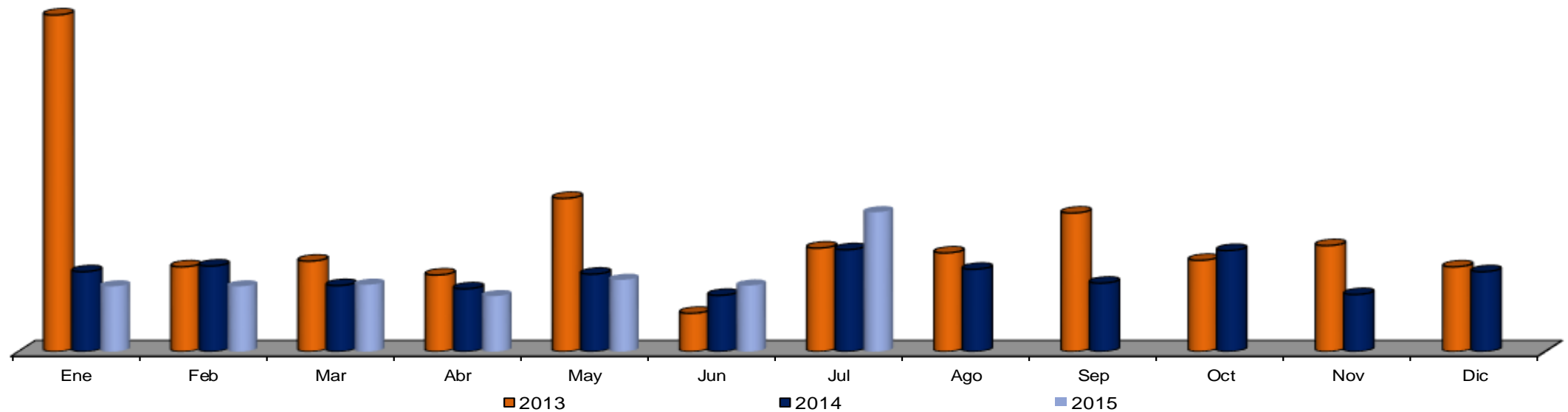

**Limpia:  
Retiro de llantas (Pza.)**

Años/Meses	Ene	Feb	Mar	Abr	May	Jun	Jul	Ago	Sep	Oct	Nov	Dic	Total	Prom Mensual
2013	413	104	111	94	188	47	127	121	170	112	130	104	1,721	143
2014	98	105	81	77	95	69	125	101	84	124	70	98	1,127	94
2015	80	80	82	68	88	81	171						650	93

Fecha	Notas: Variación de indicador
Ene. 13	Se realizaron campañas y programas de descacharización.



# Señales





# Señales

Fecha	Notas: Variación de indicador
Permanente	El departamento de señales trabaja en función a su capacidad instalada, realizando actividades diferentes cada mes. (también en función de lluvias)
Temporadas	El departamento de señales se canaliza a apoyar al departamento de vías públicas y limpia en temporadas de lluvias
Mar 15	Se canalizo al departamento de vías públicas por lluvias atípicas durante los meses de enero, febrero y marzo

# POA

**Señales:**  
**Lavado de cordones y ochavos (M)**

Años/Meses	Ene	Feb	Mar	Abr	May	Jun	Jul	Ago	Sep	Oct	Nov	Dic	Total	Prom Mensual
<b>2014</b>	47,040	58,350	49,330	68,680	69,400	34,606	94,500	49,300	10,500	52,600	34,600	58,078	<b>626,984</b>	<b>52,249</b>
<b>Meta 2015</b>	52,249	52,249	52,249	52,249	52,249	52,249	52,249	52,249	52,249	52,249	52,249	52,249	<b>626,988</b>	<b>52,249</b>
<b>Real 2015</b>	60,150	59,900	34,900	61,900	67,450	54,150	68,800						<b>407,250</b>	<b>58,179</b>
<b>Diferencia</b>	7,901	7,651	-17,349	9,651	15,201	1,901	16,551	-52,249	-52,249	-52,249	-52,249	-52,249	<b>-219,738</b>	
<b>Dif %</b>	15%	15%	-33%	18%	29%	4%	32%	-100%	-100%	-100%	-100%	-100%		

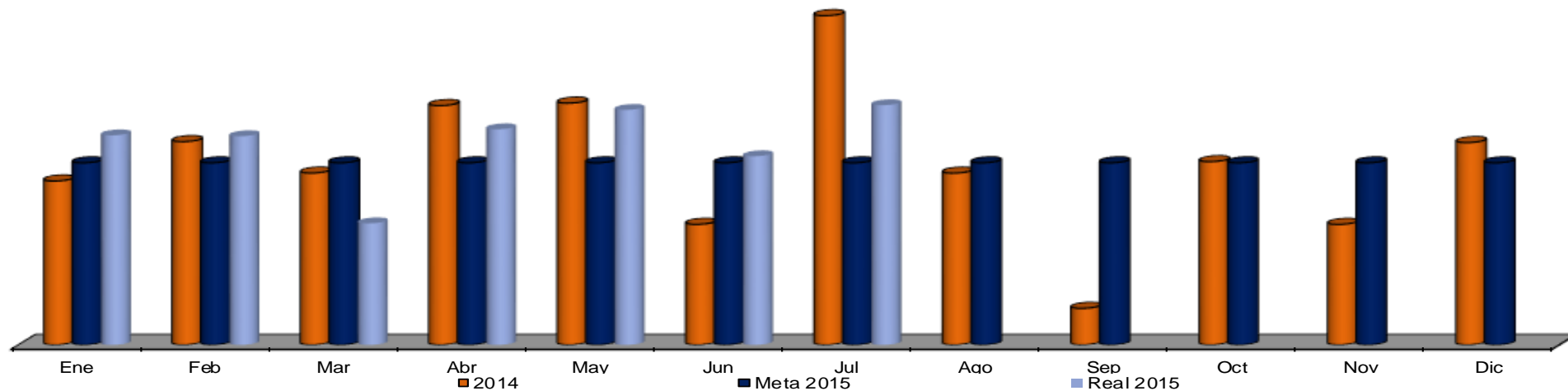

NOTA: Durante el mes de Marzo apoyo al departamento de Vías Públicas

# POA

Señales:  
Lavado: muros (M<sup>2</sup>)

Años/Meses	Ene	Feb	Mar	Abr	May	Jun	Jul	Ago	Sep	Oct	Nov	Dic	Total	Prom Mensual
2014	3,830	2,940	720	2,480	950	550	150	0	600	0	0	1,700	13,920	1,160
Meta 2015	1,160	1,160	1,160	1,160	1,160	1,160	1,160	1,160	1,160	1,160	1,160	1,160	13,920	1,160
Real 2015	440	1,700	0	600	8,790	1,050	480						13,060	1,866
Diferencia	-720	540	-1,160	-560	7,630	-110	-680	-1,160	-1,160	-1,160	-1,160	-1,160	-860	
Dif %	-1	0	-1	0	7	0	-1	-1	-1	-1	-1	-1		

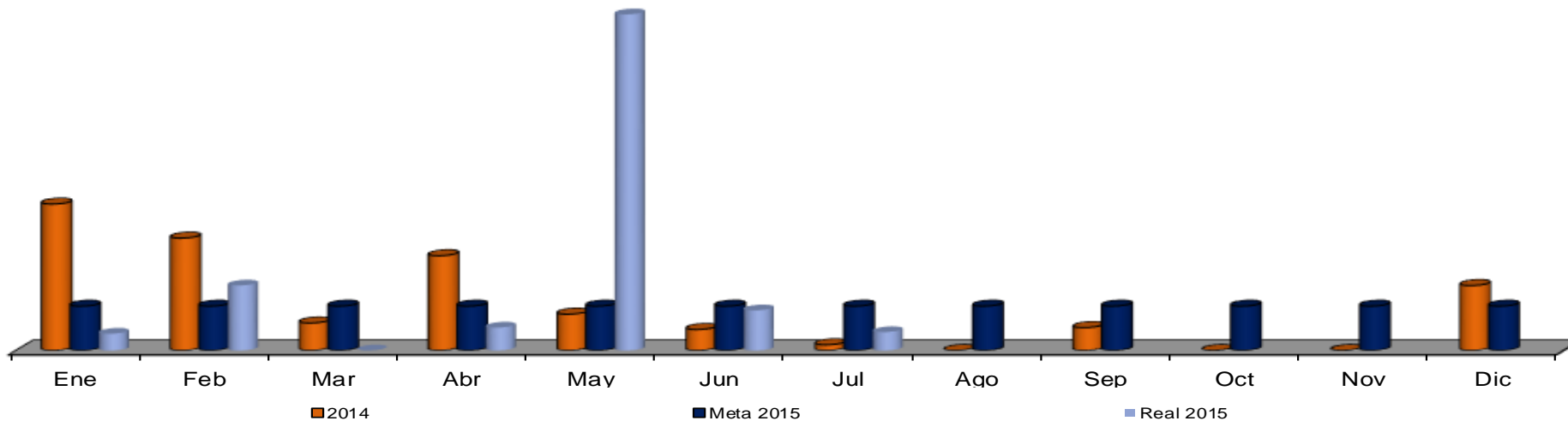

NOTA: Durante el mes de Marzo apoyo al departamento de Vías Públicas

# POA

Señales:

Lavado: tubos pasamanos (M)

Años/Meses	Ene	Feb	Mar	Abr	May	Jun	Jul	Ago	Sep	Oct	Nov	Dic	Total	Prom Mensual
2014	3,050	800	700	760	800	0	70	0	381	0	0	2,100	8,661	722
Meta 2015	722	722	722	722	722	722	722	722	722	722	722	722	8,661	722
Real 2015	0	500	600	600	0	0	2,600						4,300	614
Diferencia	-722	-222	-122	-122	-722	-722	1,878	-722	-722	-722	-722	-722	-4,361	
Dif %	-100%	-31%	-17%	-17%	-100%	-100%	260%	-100%	-100%	-100%	-100%	-100%		

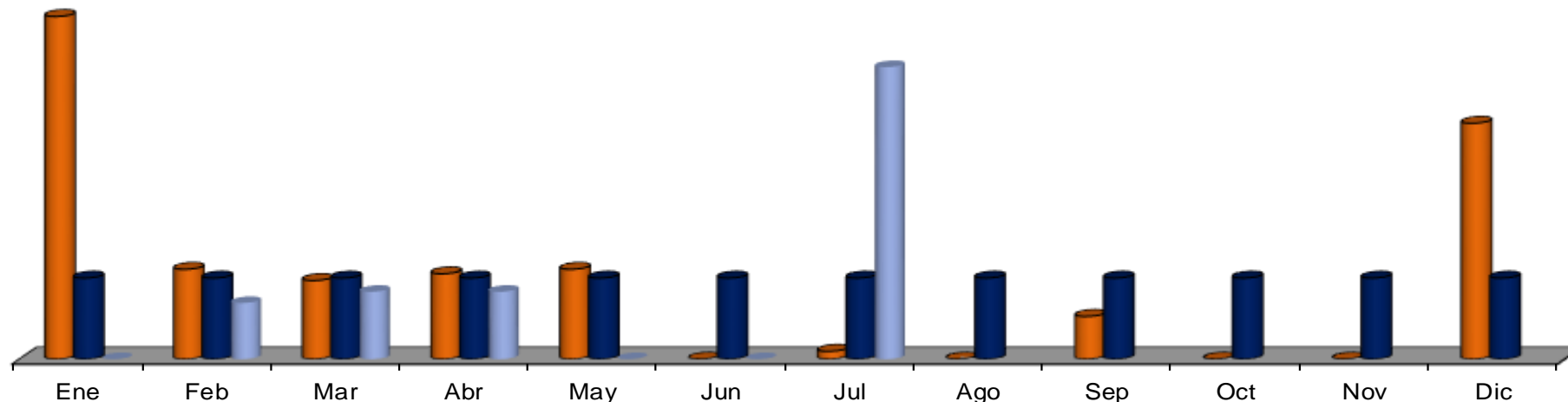

■ NOTA: Durante el mes de Marzo apoyo al departamento de Vías Públicas

Señales:

Lavado: boyas (Pza.)

Años/Meses	Ene	Feb	Mar	Abr	May	Jun	Jul	Ago	Sep	Oct	Nov	Dic	Total	Prom Mensual
2013	350	110	0	100	0	0	0	0	0	0	0	0	560	47
2014	0	0	10	0	300	0	1,110	0	0	0	0	0	1,420	118
2015	0	0	180	0	0	0	0						180	26

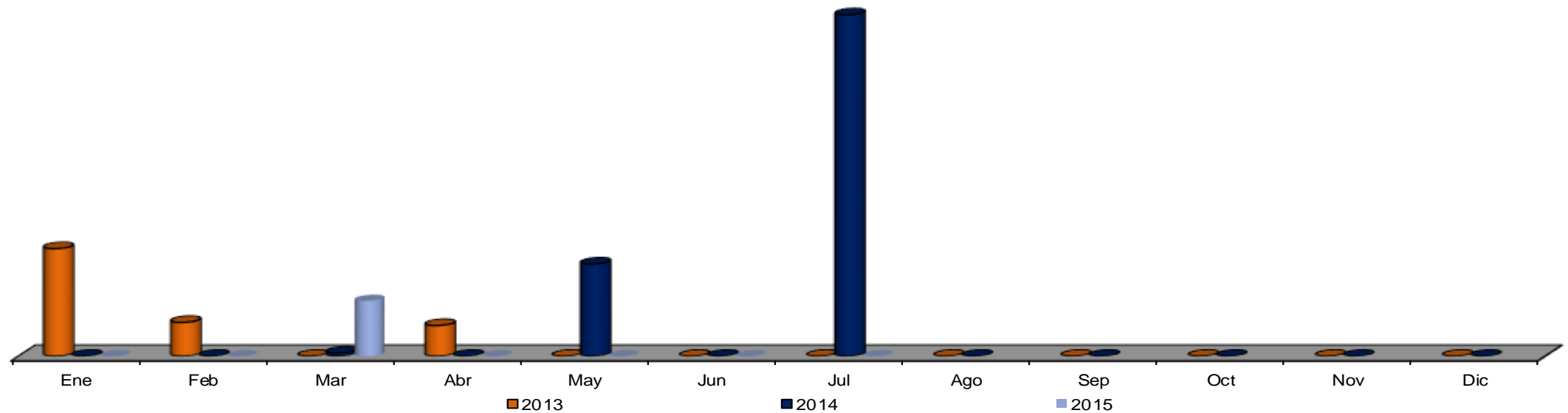

NOTA: Durante el mes de Marzo apoyo al departamento de Vías Públicas

Señales:

Lavado: postes viga (Pza.)

Años/Meses	Ene	Feb	Mar	Abr	May	Jun	Jul	Ago	Sep	Oct	Nov	Dic	Total	Prom Mensual
2013	180	136	803	0	0	0	0	0	0	0	0	0	1,119	93
2014	0	0	0	0	0	0	41	0	0	0	0	0	41	3
2015	0	0	0	0	0	0	0						0	0

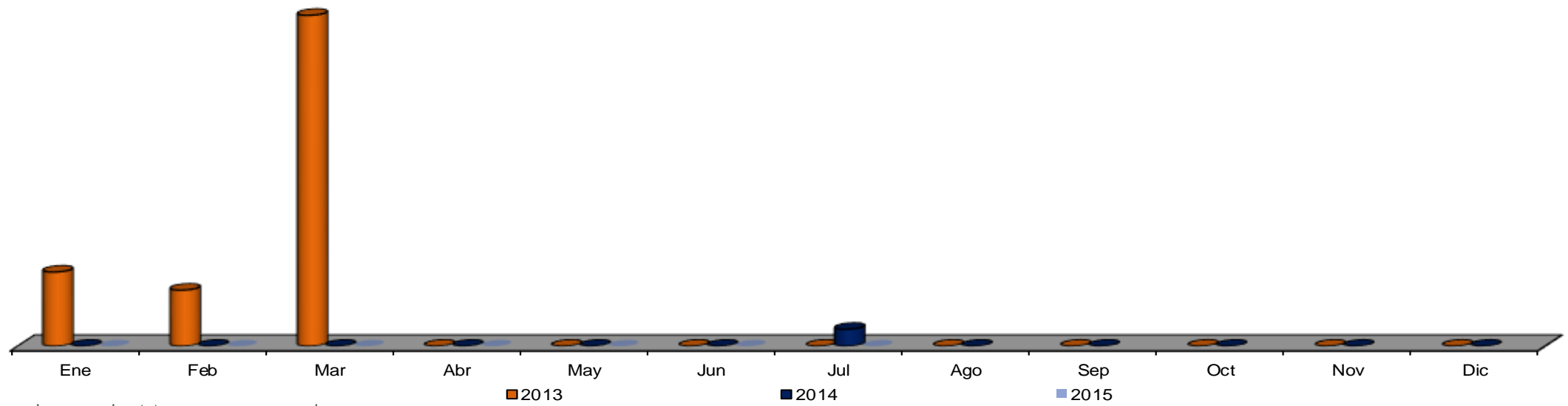

NOTA: Durante el mes de Marzo apoyo al departamento de Vías Públicas

■ NOTA: Este indicador mantiene la forma anterior conjunta para el comparativo 2012

**Señales:**

**Lavado: Boyas, postes viga y bases(Pza.)**

Años/Meses	Ene	Feb	Mar	Abr	May	Jun	Jul	Ago	Sep	Oct	Nov	Dic	Total	Prom Mensual
2013	530	246	803	100	0	0	0	0	0	0	0	0	1,679	140
2014	0	0	10	0	300	0	1,151	0	0	0	280	0	1,741	145
2015	0	88	180	0	0	0	0						268	38

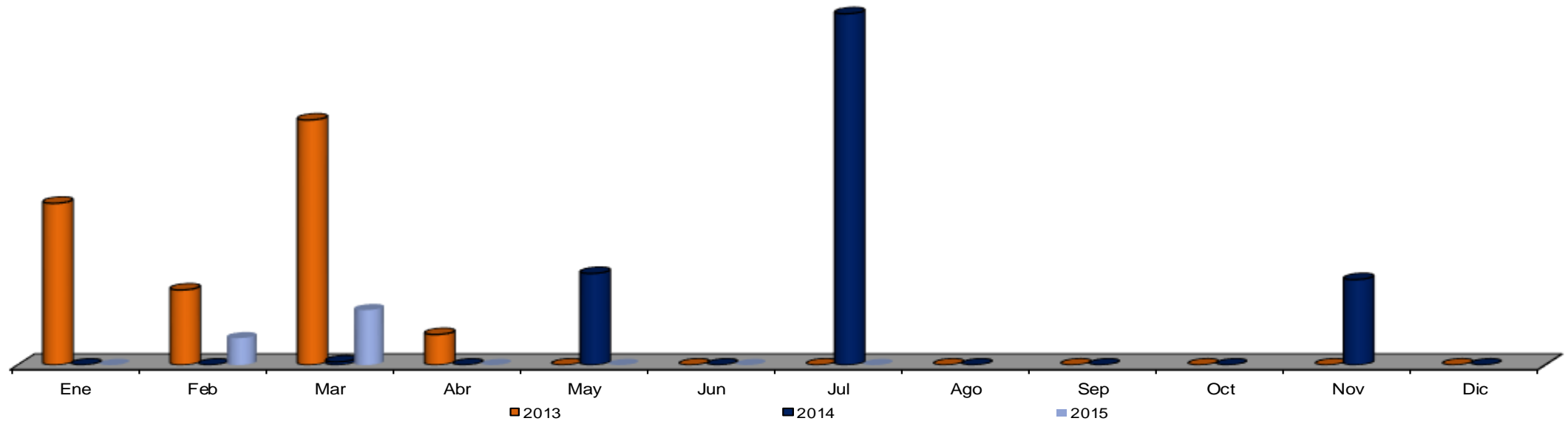

■ NOTA: Durante el mes de Marzo apoyo al departamento de Vías Públicas

**Señales:  
Lavado: defensa metálica (M)**

Años/Meses	Ene	Feb	Mar	Abr	May	Jun	Jul	Ago	Sep	Oct	Nov	Dic	Total	Prom Mensual
2013	0	500	1,872	224	0	330	150	0	0	0	0	560	3,636	303
2014	0	450	40	650	35	0	40	0	400	300	1,400	900	4,215	351
2015	600	420	300	800	2,020	0	180						4,320	617

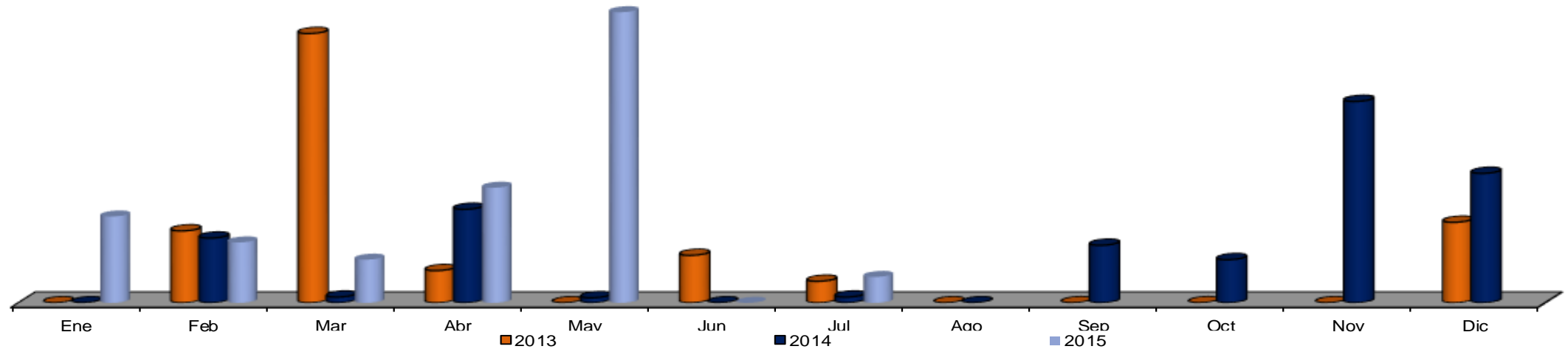

NOTA: Durante el mes de Marzo apoyo al departamento de Vías Públicas



# POA

Señales:

Pintura de: cordones y ochavos (M)

Años/Meses	Ene	Feb	Mar	Abr	May	Jun	Jul	Ago	Sep	Oct	Nov	Dic	Total	Prom Mensual
<b>2014</b>	6,850	5,885	15,863	48,648	23,230	24,767	37,549	9,010	7,368	14,539	11,050	33,710	<b>238,469</b>	<b>19,872</b>
<b>Meta 2015</b>	19,872	19,872	19,872	19,872	19,872	19,872	19,872	19,872	19,872	19,872	19,872	19,872	<b>238,469</b>	<b>19,872</b>
<b>Real 2015</b>	13,810	22,540	3,300	11,740	6,596	20,550	16,554						<b>95,090</b>	<b>13,584</b>
<b>Diferencia</b>	-6,062	2,668	-16,572	-8,132	-13,276	678	-3,318	-19,872	-19,872	-19,872	-19,872	-19,872	<b>-143,379</b>	
<b>Dif %</b>	-31%	13%	-83%	-41%	-67%	3%	-17%	-100%	-100%	-100%	-100%	-100%		

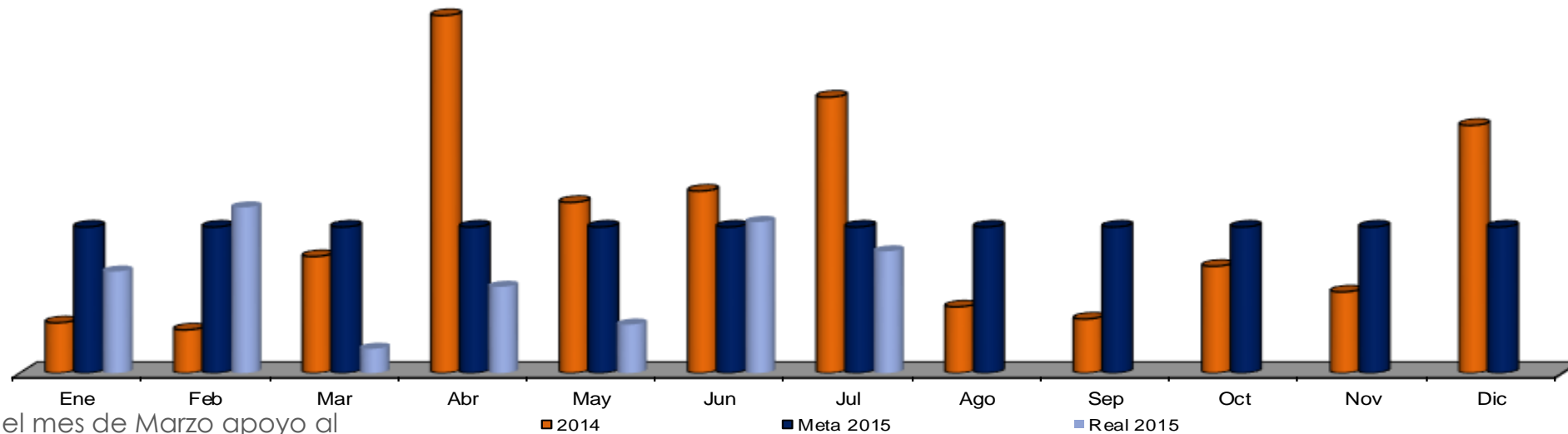

NOTA: Durante el mes de Marzo apoyo al departamento de Vías Públicas

# POA

Señales:

Pintura de: rayas división de carriles (blanco y amarillo tráfico) (M)

Años/Meses	Ene	Feb	Mar	Abr	May	Jun	Jul	Ago	Sep	Oct	Nov	Dic	Total	Prom Mensual
2014	19,685	2,380	5,922	13,610	10,025	5,028	6,666	25,531	12,150	4,513	16,850	7,830	130,190	10,849
Meta 2015	10,849	10,849	10,849	10,849	10,849	10,849	10,849	10,849	10,849	10,849	10,849	10,849	130,190	10,849
Real 2015	10,476	2,726	4,915	2,880	5,192	5,230	20,372						51,791	7,399
Diferencia	-373	-8,123	-5,934	-7,969	-5,657	-5,619	9,523	-10,849	-10,849	-10,849	-10,849	-10,849	-78,399	
Dif%	-3%	-75%	-55%	-73%	-52%	-52%	88%	-100%	-100%	-100%	-100%	-100%		

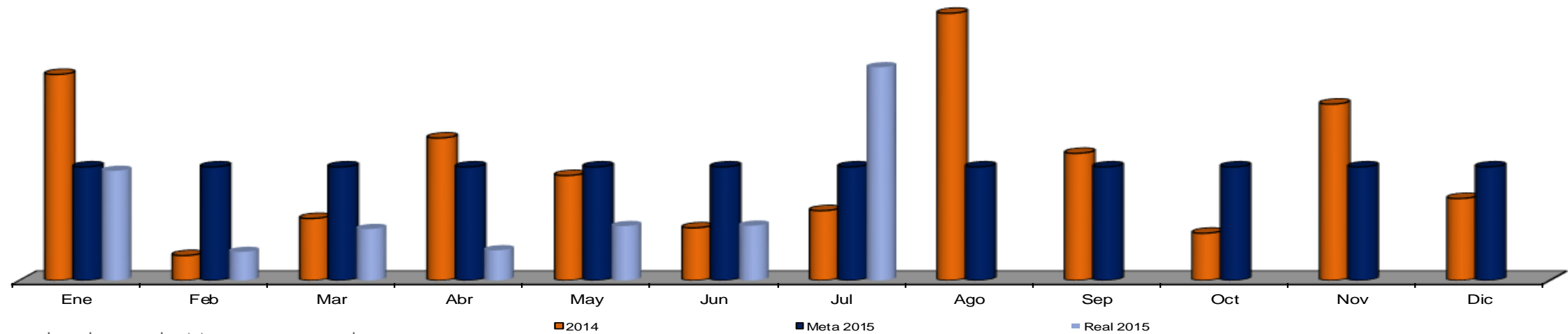

NOTA: Durante el mes de Marzo apoyo al departamento de Vías Públicas

# POA

NOTA: Medida promedio de bordo 13 m<sup>2</sup> por cada bordo

Señales:

Pintura de: bordos (M<sup>2</sup>) / Pz

Años/Meses	Ene	Feb	Mar	Abr	May	Jun	Jul	Ago	Sep	Oct	Nov	Dic	Total	Prom Mensual
2014	40	54	279	0	111	178	455	562	416	416	416	26	2,953	246
Bordos 2014	32	32	32	32	32	32	32	32	32	32	32	32	384	32
Meta 2015	40	54	279	0	111	178	455	562	416	416	416	26	2,953	246
Meta-Bordos	32	32	32	32	32	32	32	32	32	32	32	32	384	32
Real 2015	156	208	0	13	91	210	351						1,029	147
Bordos	12	16	0	1	7	16	27	0	0	0	0	0	79	7
Diferencia	124	176	-32	-19	59	178	319	-32	-32	-32	-32	-32	645	
Diferencia %	388%	550%	-100%	-59%	184%	556%	997%	-100%	-100%	-100%	-100%	-100%		

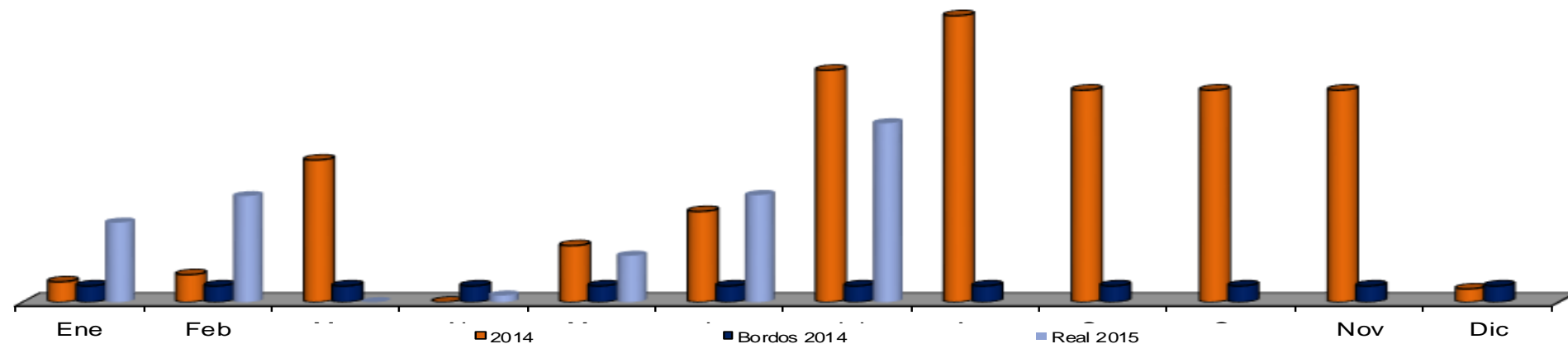

NOTA: Durante el mes de Marzo apoyo al departamento de Vías Públicas

# POA

Señales:  
Pintura de: muro (M<sup>2</sup>)

Años/Meses	Ene	Feb	Mar	Abr	May	Jun	Jul	Ago	Sep	Oct	Nov	Dic	Total	Prom Mensual
<b>2014</b>	707	285	0	875	1,230	562	1,334	0	0	3,553	240	325	<b>9,111</b>	<b>759</b>
<b>Meta 2015</b>	759	759	759	759	759	759	759	759	759	759	759	759	<b>9,111</b>	<b>759</b>
<b>Real 2015</b>	203	1,010	0	320	939	650	0						<b>3,122</b>	<b>446</b>
<b>Diferencia</b>	-556	251	-759	-439	180	-109	-759	-759	-759	-759	-759	-759	<b>-5,989</b>	
<b>Dif %</b>	-73%	33%	-100%	-58%	24%	-14%	-100%	-100%	-100%	-100%	-100%	-100%		

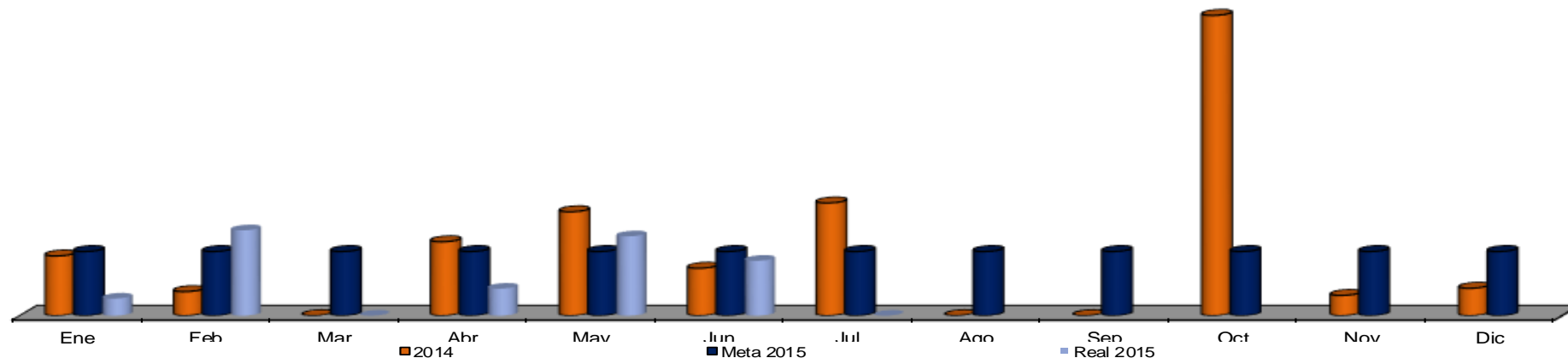

NOTA: Durante el mes de Marzo apoyo al departamento de Vías Públicas

# POA

Señales:

Pintura de: muro (M<sup>2</sup>)

Años/Meses	Ene	Feb	Mar	Abr	May	Jun	Jul	Ago	Sep	Oct	Nov	Dic	Total	Prom Mensual
2014	707	285	0	875	1,230	562	1,334	0	0	3,553	240	325	9,111	759
Meta 2015	759	759	759	759	759	759	759	759	759	759	759	759	9,111	759
Real 2015	203	1,010	0	320	939	650	0						3,122	446
Diferencia	-556	251	-759	-439	180	-109	-759	-759	-759	-759	-759	-759	-5,989	
Dif %	-73%	33%	-100%	-58%	24%	-14%	-100%	-100%	-100%	-100%	-100%	-100%		

Fecha	Notas: Variación de indicador
Oct 14	Mantenimiento programado mas, proyecto puente Pedro Ramírez. Vázquez. y Lázaro cárdenas

NOTA: Durante el mes de Marzo apoyo al departamento de Vías Publicas

NOTA: Medida promedio  
de flecha 1.5 m<sup>2</sup>

Señales:

Pintura de: flechas (M<sup>2</sup>) / Pz.

Años/Meses	Ene	Feb	Mar	Abr	May	Jun	Jul	Ago	Sep	Oct	Nov	Dic	Total	Prom Mensual
2013	45	33	0	0	107	92	10	0	0	76	29	17	409	34
Pz	30	22	0	0	71	61	7	0	0	51	19	11	273	23
2014	7	46	11	0	12	0	19	51	24	14	2	0	185	15
PZ	5	31	7	0	8	0	12	34	16	9	1	0	123	10
2015	15	48	12	0	36	86	9						206	29
Pz	10	32	8	0	24	57	6	0	0	0	0	0	137	

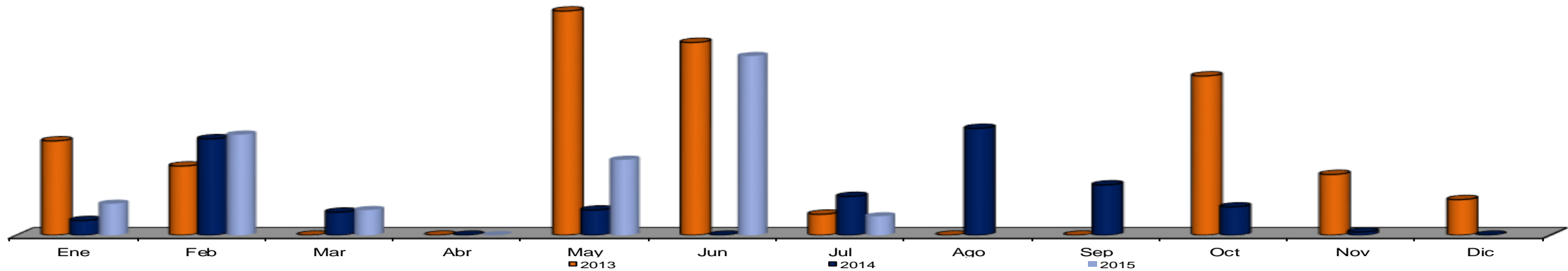

NOTA: Durante el mes de Marzo apoyo al departamento de Vías Públicas

# POA

Señales:  
Pintura de: tubo pasamanos (M)

Años/Meses	Ene	Feb	Mar	Abr	May	Jun	Jul	Ago	Sep	Oct	Nov	Dic	Total	Prom Mensual
<b>2014</b>	650	1,350	0	0	0	850	394	750	0	1,232	1,699	878	<b>7,803</b>	<b>650</b>
<b>Meta 2015</b>	650	650	650	650	650	650	650	650	650	650	650	650	<b>7,803</b>	<b>650</b>
<b>Real 2015</b>	870	505	0	3,153	381	1,300	363						<b>6,572</b>	<b>939</b>
<b>Diferencia</b>	220	-145	-650	2,503	-269	650	-287	-650	-650	-650	-650	-650	<b>-1,231</b>	
<b>Dif %</b>	34%	-22%	-100%	385%	-41%	100%	-44%	-100%	-100%	-100%	-100%	-100%		

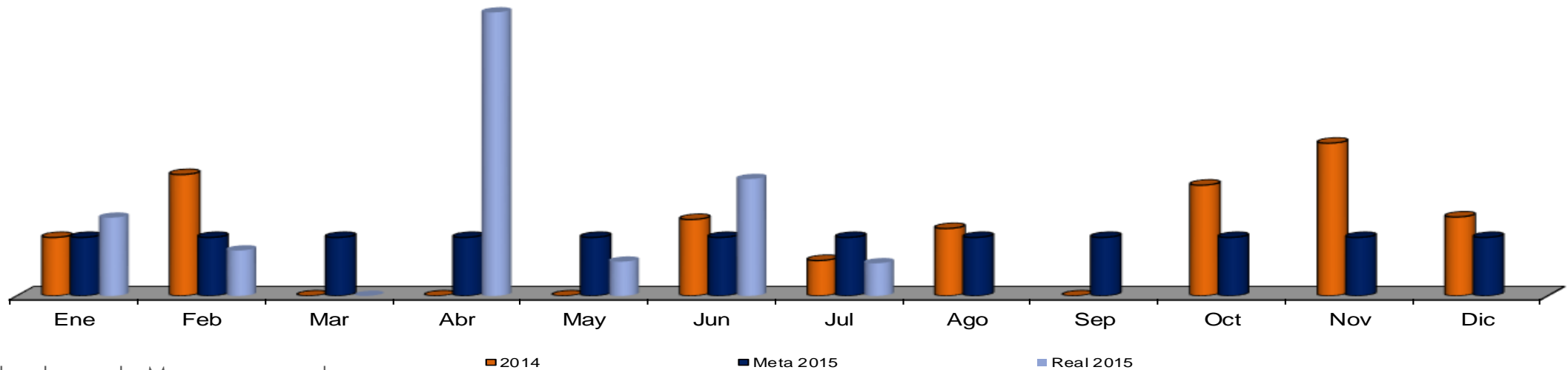

NOTA: Durante el mes de Marzo apoyo al departamento de Vías Públicas

**Señales:  
Pintura de: boyas (Pza.)**

Años/Meses	Ene	Feb	Mar	Abr	May	Jun	Jul	Ago	Sep	Oct	Nov	Dic	Total	Prom Mensual
2013	724	0	0	616	70	0	38	50	0	2,533	68	800	<b>4,899</b>	<b>408</b>
2014	485	175	0	0	2,421	35	210	2,940	0	415	750	0	<b>7,431</b>	<b>619</b>
2015	350	0	0	155	1,085	100	0						<b>1,690</b>	<b>241</b>

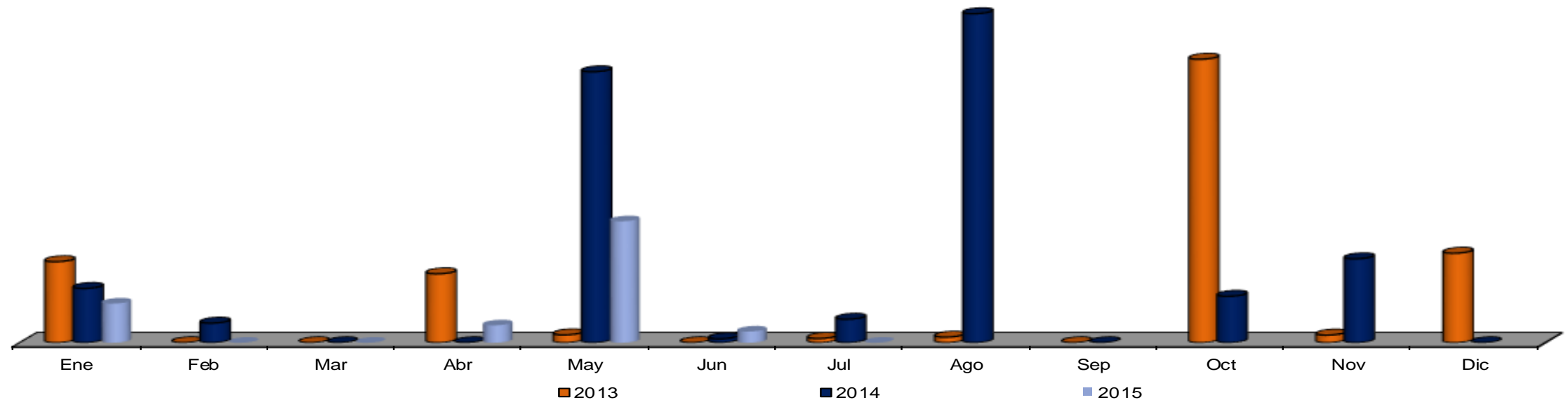

NOTA: Durante el mes de Marzo apoyo al departamento de Vías Públicas



**Señales:  
Instalación de: boyas (Pza.)**

Años/Meses	Ene	Feb	Mar	Abr	May	Jun	Jul	Ago	Sep	Oct	Nov	Dic	Total	Prom Mensual
2013	18	70	0	90	214	194	388	326	39	189	164	240	<b>1,932</b>	<b>161</b>
2014	107	205	803	120	169	340	190	0	46	0	80	0	<b>2,060</b>	<b>172</b>
2015	20	0	60	257	140	35	183						<b>695</b>	<b>99</b>

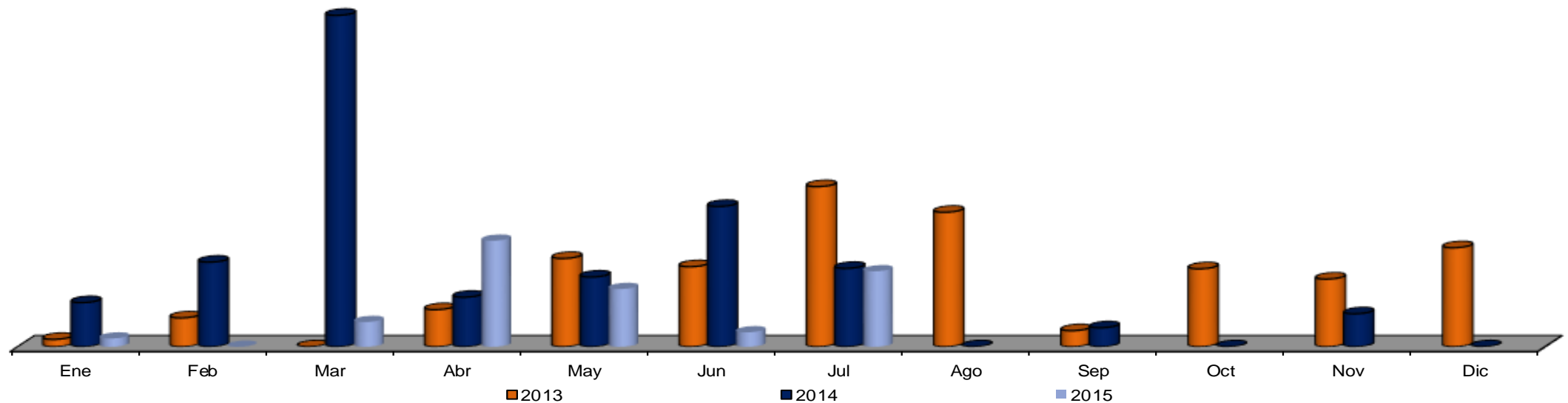

NOTA: Durante el mes de Marzo apoyo al departamento de Vías Públicas

**Señales:  
Instalación de: defensas (Pza.)**

Años/Meses	Ene	Feb	Mar	Abr	May	Jun	Jul	Ago	Sep	Oct	Nov	Dic	Total	Prom Mensual
2013	28	0	2	0	0	4	0	26	16	15	1	0	92	8
2014	0	2	0	0	7	23	2	0	0	48	4	5	91	8
2015	0	3	0	76	38	4	24						145	21

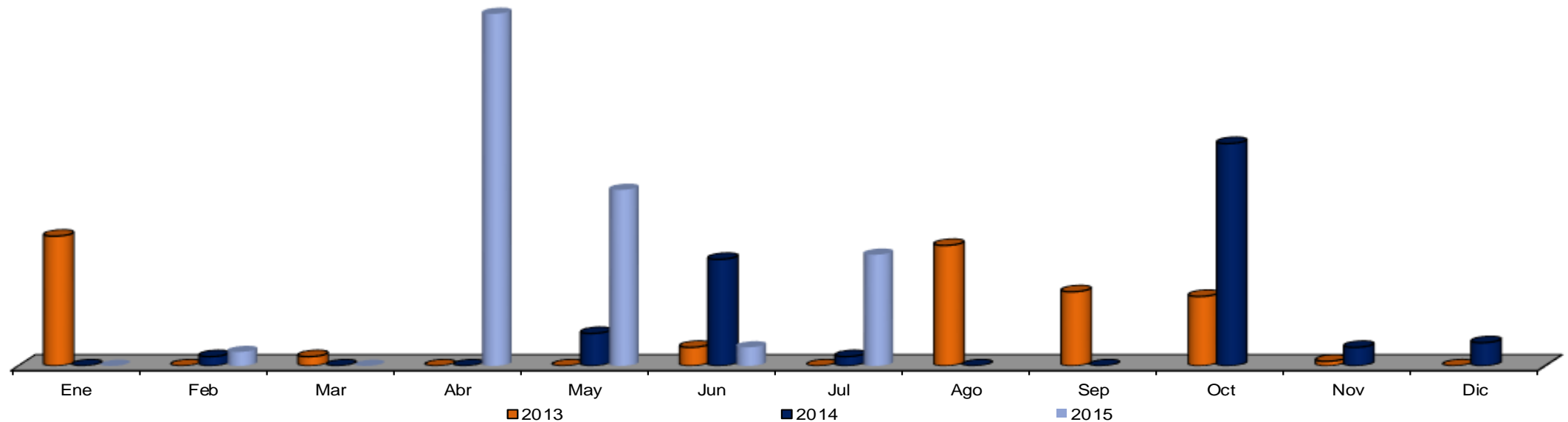

NOTA: Durante el mes de Marzo apoyo al departamento de Vías Públicas

**Señales:  
Instalación de: vialetas (Pza.)**

Años/Meses	Ene	Feb	Mar	Abr	May	Jun	Jul	Ago	Sep	Oct	Nov	Dic	Total	Prom Mensual
2013	0	53	0	0	0	41	0	0	10	24	0	1,432	<b>1,560</b>	<b>130</b>
2014	0	0	711	590	0	0	159	126	0	0	0	0	<b>1,586</b>	<b>132</b>
2015	0	0	0	0	195	250	0						<b>445</b>	<b>64</b>

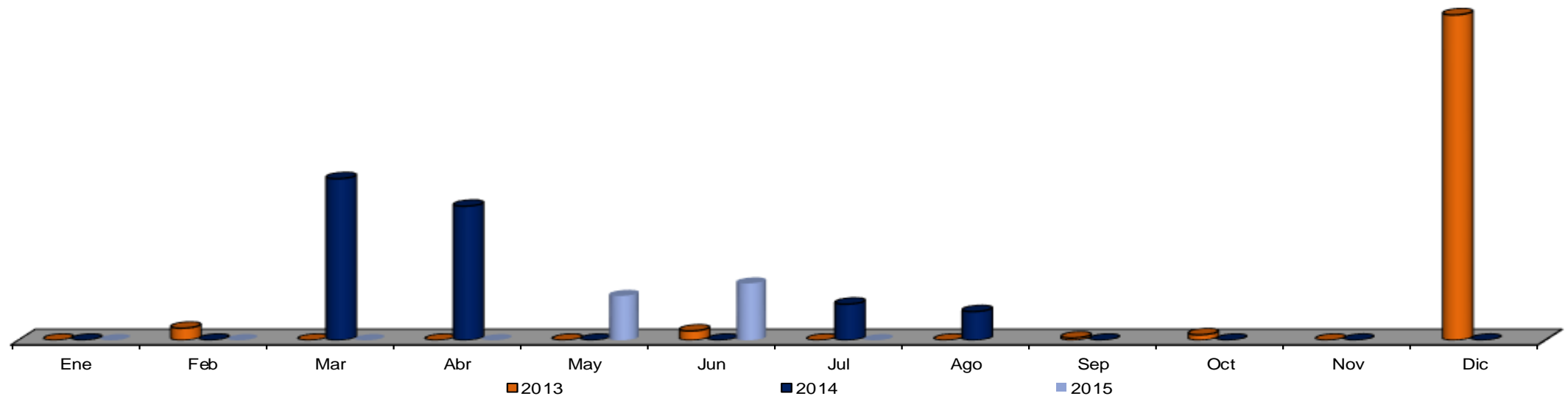

NOTA: Durante el mes de Marzo apoyo al departamento de Vías Públicas

**Señales:**  
**Instalación de: vialetas (Pza.)**

Años/Meses	Ene	Feb	Mar	Abr	May	Jun	Jul	Ago	Sep	Oct	Nov	Dic	Total	Prom Mensual
2013	0	53	0	0	0	41	0	0	10	24	0	1,432	<b>1,560</b>	<b>130</b>
2014	0	0	711	590	0	0	159	126	0	0	0	0	<b>1,586</b>	<b>132</b>
2015	0	0	0	0	195								<b>195</b>	<b>39</b>

Fecha	Notas: Variación de indicador
Dic. 13	Proyecto de las Colonias Olinala y Palmillas, Mantenimiento programado en avenidas principales

NOTA: Durante el mes de Marzo apoyo al departamento de Vías Públicas

SECRETARÍA DE  
**SERVICIOS  
PÚBLICOS**



**SAN PEDRO**

**G A R Z A G A R C Í A**

# Dirección de Servicios Generales

# Funcionalidad e Imagen de Dependencias





**Servicios prestados a dependencias con requisición** (Cant. Servicios)  
(pintura, soldadura, impermeabilización, fumigación, carpintería, plomería, adecuaciones)

Años/Meses	Ene	Feb	Mar	Abr	May	Jun	Jul	Ago	Sep	Oct	Nov	Dic	Total	Prom Mensual
2013	11	23	34	23	40	34	56	49	27	41	36	34	408	34
2014	21	41	36	20	34	36	26	30	32	82	49	14	421	35
2015	21	22	19	42	32	48	29						213	30

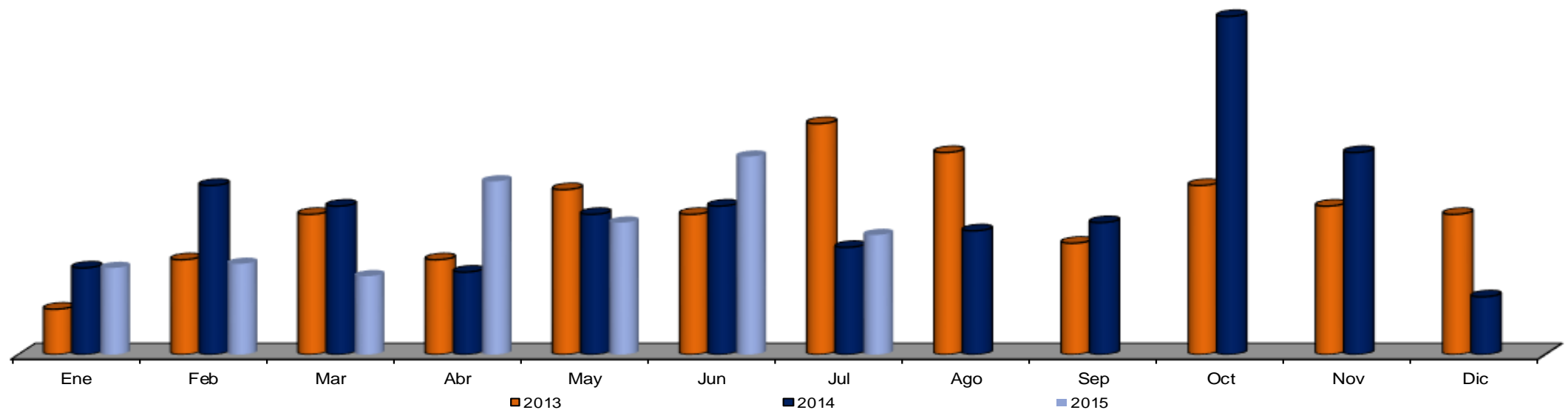

**Servicios prestados a dependencias sin requisición.** (Cant. Servicios)  
(pintura, soldadura, impermeabilización, fumigación, carpintería, plomería, adecuaciones)

Años/Meses	Ene	Feb	Mar	Abr	May	Jun	Jul	Ago	Sep	Oct	Nov	Dic	Total	Prom Mensual
2013	74	59	29	47	64	50	45	23	49	36	31	0	507	42
2014	23	14	29	19	31	16	47	51	42	54	42	34	402	34
2015	31	40	43	20	24	32	50						240	34

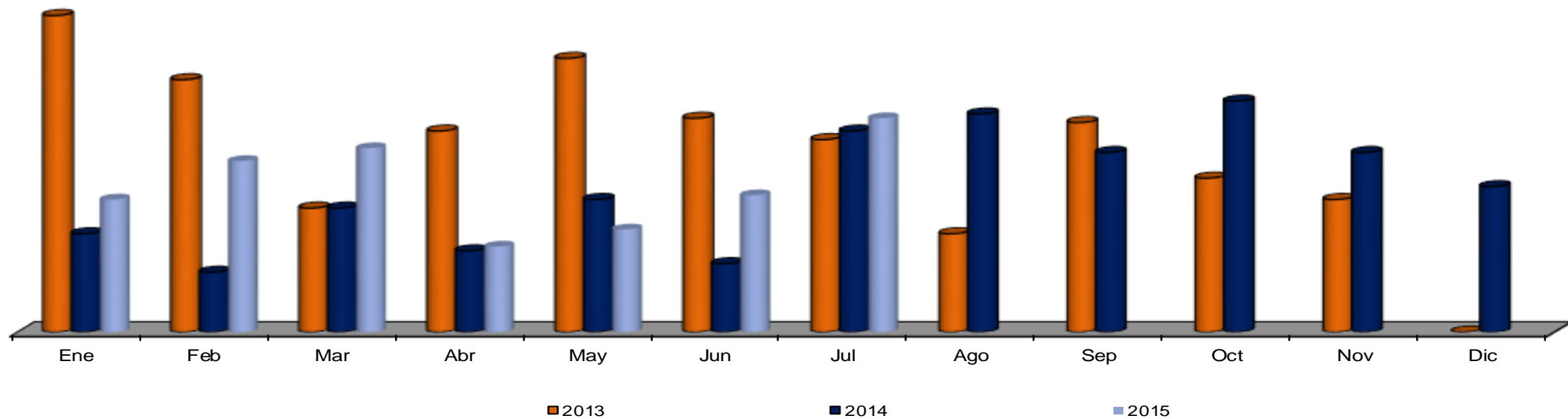



# POA

## Mantenimiento preventivo y correctivo a climas. (Cant. Servicios)

Años/Meses	Ene	Feb	Mar	Abr	May	Jun	Jul	Ago	Sep	Oct	Nov	Dic	Total	Prom Mensual
<b>2014</b>	7	12	11	9	22	19	14	22	11	24	22	5	<b>178</b>	<b>15</b>
<b>Meta 2015</b>	15	15	15	15	15	15	15	15	15	15	15	15	<b>178</b>	<b>15</b>
<b>Real 2015</b>	8	11	22	2	11	29	16						<b>99</b>	<b>14</b>
<b>Diferencia</b>	-7	-4	7	-13	-4	14	1	-15	-15	-15	-15	-15	<b>-78.96</b>	
<b>Dif%</b>	-46%	-26%	48%	-87%	-26%	96%	8%	-100%	-100%	-100%	-100%	-100%		

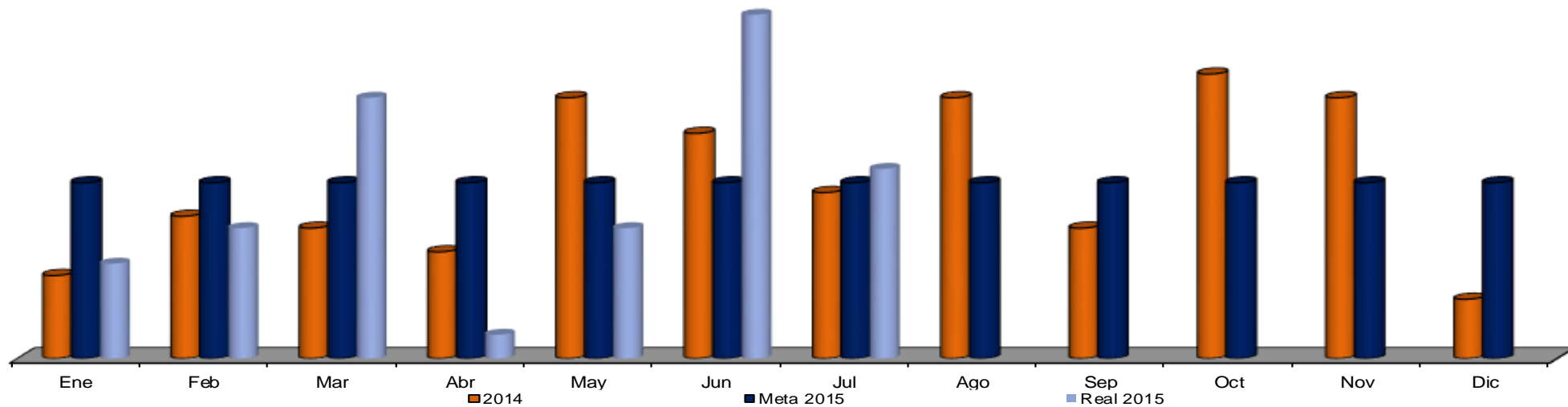

### Instalaciones y reparaciones eléctricas. (Cant. Servicios)

Años/Meses	Ene	Feb	Mar	Abr	May	Jun	Jul	Ago	Sep	Oct	Nov	Dic	Total	Prom Mensual
2013	12	13	19	1	31	14	24	50	11	31	18	9	233	19
2014	4	21	23	17	35	26	32	23	22	34	18	9	264	22
2015	18	14	9	13	19	40	33						146	21

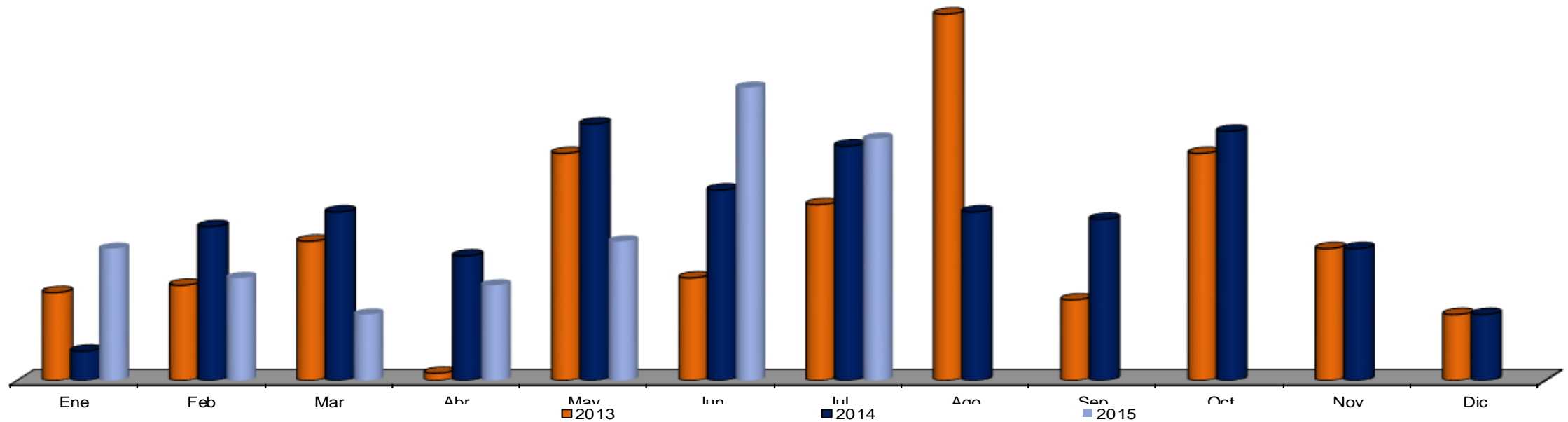

# POA

**Apoyos en eventos especiales. (Cant. Servicios)**  
Alcalde contigo, Miércoles ciudadano, San Pedro de Pinta

Años/Meses	Ene	Feb	Mar	Abr	May	Jun	Jul	Ago	Sep	Oct	Nov	Dic	Total	Prom Mensual
<b>2014</b>	18	26	45	34	48	41	37	30	46	34	41	42	<b>442</b>	<b>37</b>
<b>Meta 2015</b>	37	37	37	37	37	37	37	37	37	37	37	37	<b>442</b>	<b>37</b>
<b>Real 2015</b>	18	33	32	13	18	36	27						<b>177</b>	<b>25</b>
<b>Diferencia</b>	-18.83	-3.83	-4.83	-23.83	-18.83	-0.83	-9.83	-36.83	-36.83	-36.83	-36.83	-36.83	<b>-264.96</b>	
<b>Dif %</b>	-51%	-10%	-13%	-65%	-51%	-2%	-27%	-100%	-100%	-100%	-100%	-100%		

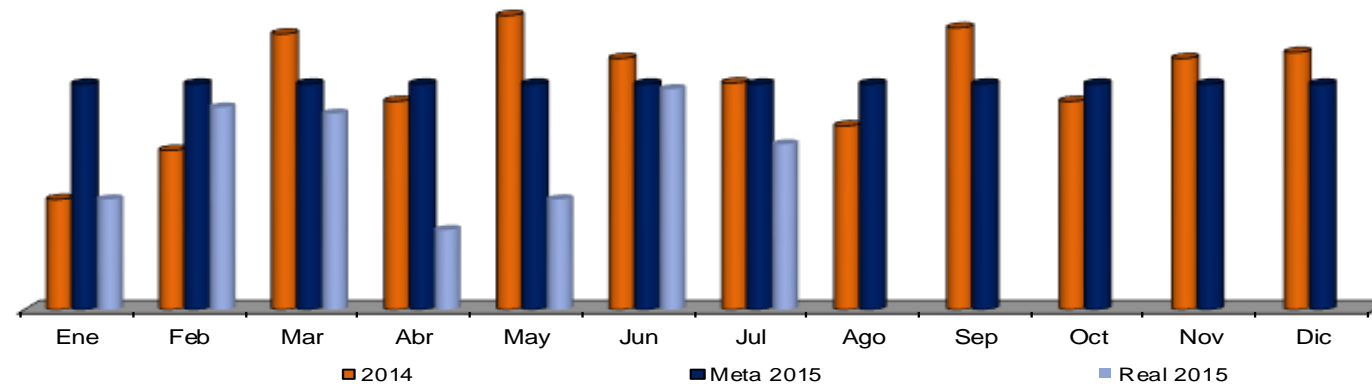

## Retiro de graffitis (M<sup>2</sup>)

Años/Meses	Ene	Feb	Mar	Abr	May	Jun	Jul	Ago	Sep	Oct	Nov	Dic	Total	Prom Mensual
2013	200	543	516	1,298	560	210	466	145	80	880	580	568	<b>6,046</b>	<b>504</b>
2014	1,068	350	896	700	1,252	427	345	940	315	1,009	907	350	<b>8,559</b>	<b>713</b>
2015	1,565	370	1,861	1,131	1,660	1,939	1,381						<b>9,907</b>	<b>1,415</b>

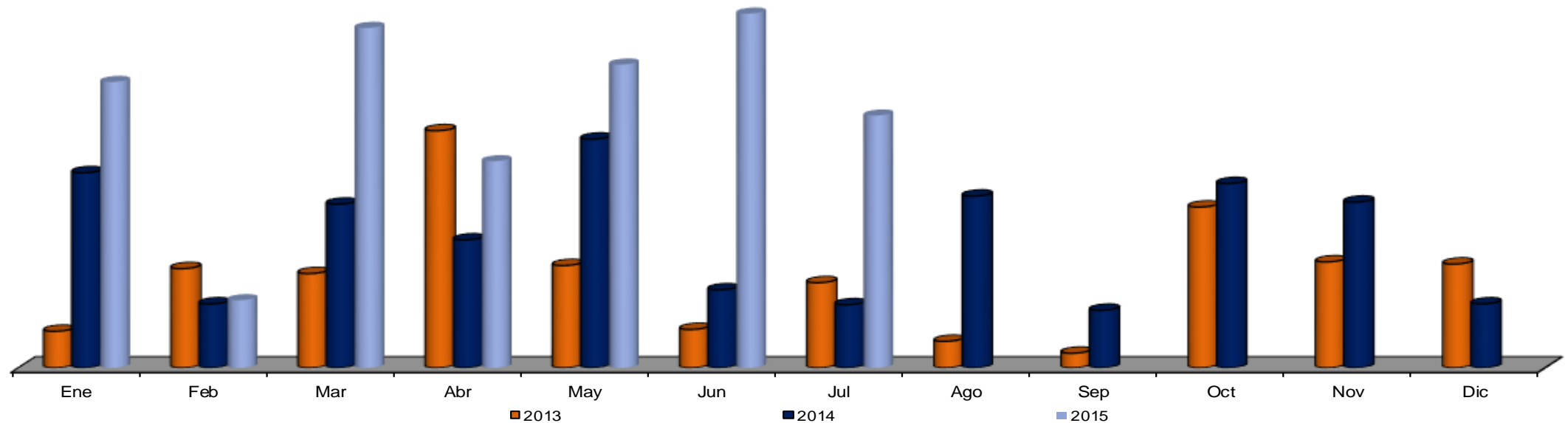

**Mantenimiento vehicular. (Servicios)  
Mantenimiento correctivo.**

Años/Meses	Ene	Feb	Mar	Abr	May	Jun	Jul	Ago	Sep	Oct	Nov	Dic	Total	Prom Mensual
2013	291	289	280	209	160	215	399	340	323	353	295	168	<b>3,322</b>	<b>277</b>
2014	190	250	248	185	109	180	346	230	198	189	157	121	<b>2,403</b>	<b>200</b>
2015	126	208	200	128	161	181	177						<b>1,181</b>	<b>169</b>

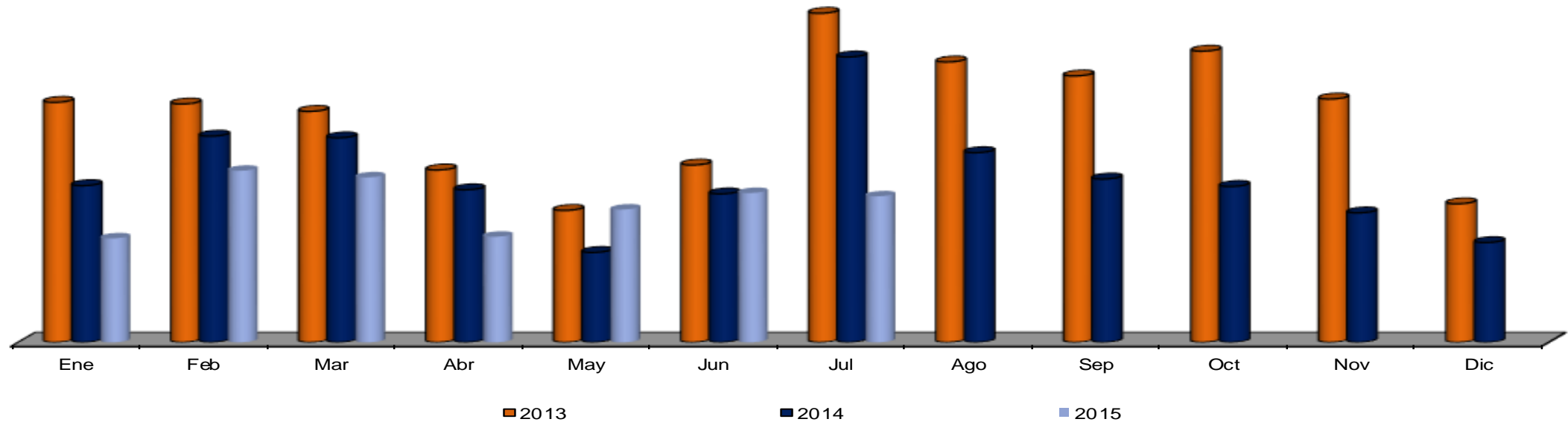

**Mantenimiento vehicular. (Servicios)**  
**Mantenimiento preventivo**

Años/Meses	Ene	Feb	Mar	Abr	May	Jun	Jul	Ago	Sep	Oct	Nov	Dic	Total	Prom Mensual
2013	176	140	160	249	37	56	124	95	43	56	50	10	<b>1,196</b>	<b>100</b>
2014	36	68	92	17	14	33	41	12	20	30	49	17	<b>429</b>	<b>36</b>
2015	19	33	63	26	34	37	48						<b>260</b>	<b>37</b>

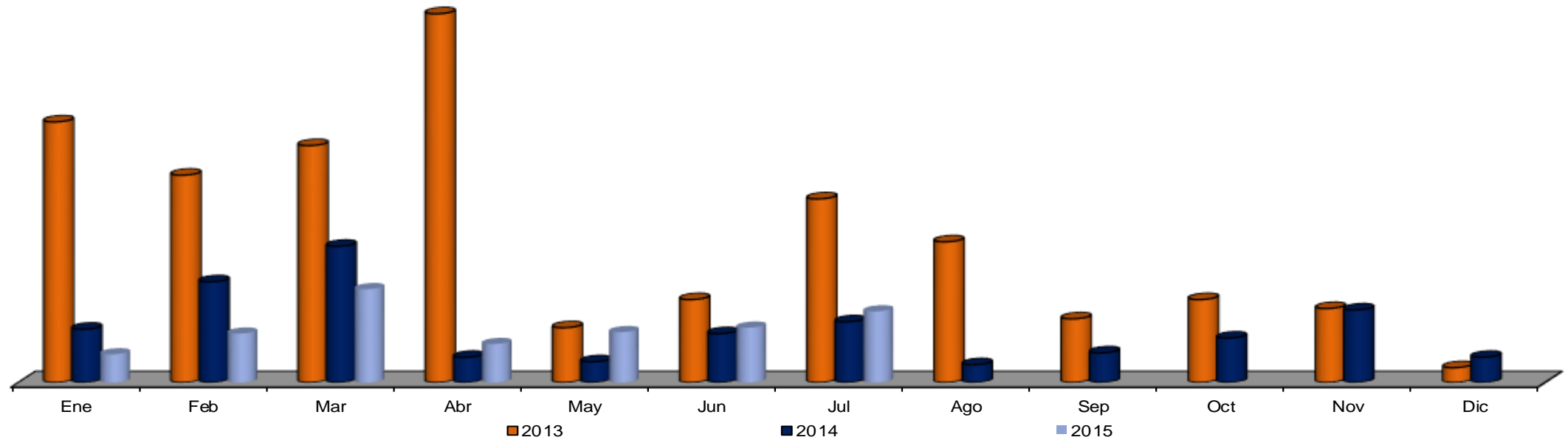

**Mantenimiento vehicular. (Servicios)  
Servicios de diagnósticos**

Años/Meses	Ene	Feb	Mar	Abr	May	Jun	Jul	Ago	Sep	Oct	Nov	Dic	Total	Prom Mensual
2013	129	217	180	310	204	153	274	226	235	350	281	163	<b>2,722</b>	<b>227</b>
2014	176	280	236	229	209	232	418	257	274	258	222	119	<b>2,910</b>	<b>243</b>
2015	181	238	221	167	271	245	267						<b>1,590</b>	<b>227</b>

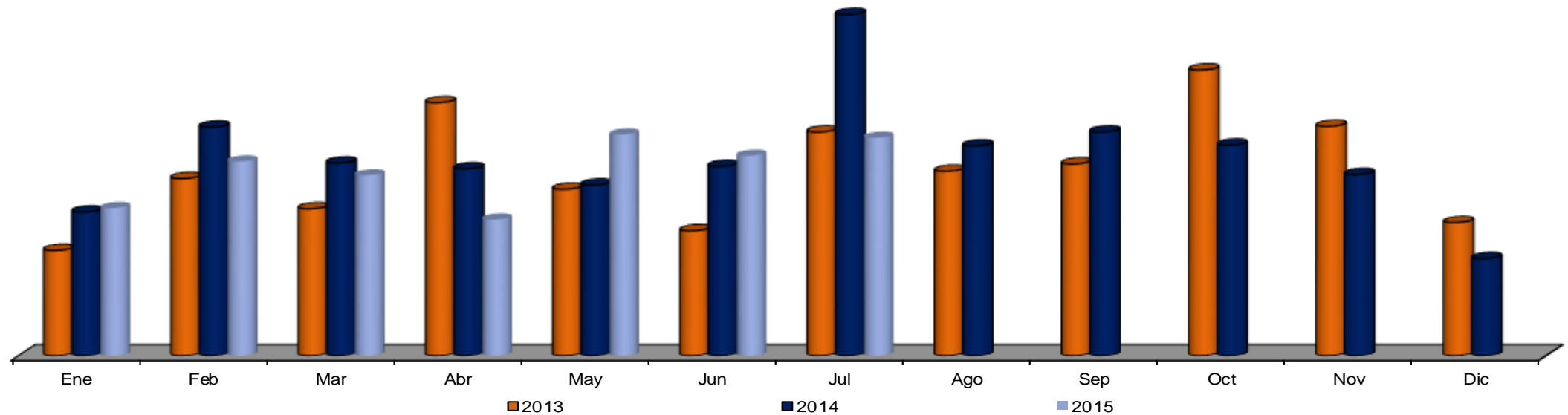

**Servicios. (Servicios)  
Apoyos (ejemplo, pasar corriente)**

Años/Meses	Ene	Feb	Mar	Abr	May	Jun	Jul	Ago	Sep	Oct	Nov	Dic	Total	Prom Mensual
2013	219	262	235	165	166	62	288	217	283	348	279	137	2,661	222
2014	263	235	237	132	73	122	256	102	79	83	111	0	1,693	141
2015	63	68	97	48	85	48	62						471	67

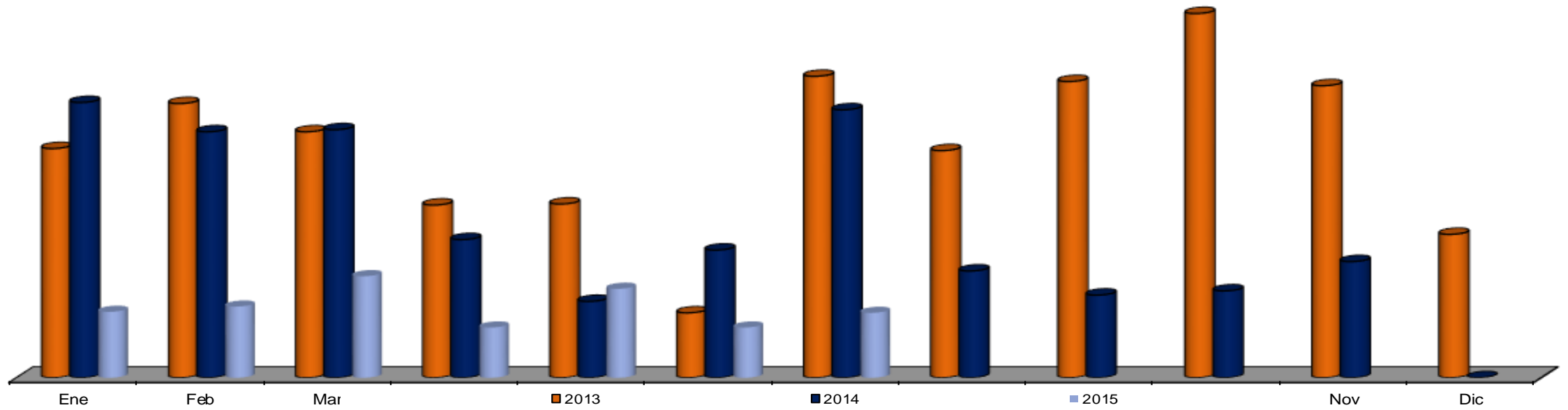



SECRETARÍA DE  
**SERVICIOS  
PÚBLICOS**



**SAN PEDRO**  
G A R Z A G A R C Í A

**PEDRO**  
G A R C Í A

# Dirección de Imagen Urbana



# Parques y Jardines



# POA

## Parques y jardines: Mantenimiento de áreas verdes (M<sup>2</sup>)

Años/Meses	Ene	Feb	Mar	Abr	May	Jun	Jul	Ago	Sep	Oct	Nov	Dic	Total	Prom Mensual
<b>2014</b>	1,412,200	1,409,900	1,877,000	1,844,850	1,800,800	1,857,100	1,946,800	2,104,500	2,181,500	2,411,300	1,686,000	1,610,500	<b>22,142,450</b>	<b>1,845,204</b>
<b>Meta 2014</b>	1,495,229	1,495,229	1,495,229	1,613,107	2,121,722	2,121,722	2,121,722	2,121,722	2,121,722	2,121,722	1,656,661	1,656,661	<b>22,142,450</b>	<b>1,845,204</b>
<b>Real 2015</b>	1,901,000	1,787,900	1,976,650	2,142,000	1,960,600	2,159,500	2,135,500						<b>14,063,150</b>	<b>2,009,021</b>
<b>Diferencia</b>	405,771	292,671	481,421	528,893	-161,122	37,778	13,778	-2,121,722	-2,121,722	-2,121,722	-1,656,661	-1,656,661	-8,079,300	
<b>Dif %</b>	27%	20%	32%	33%	-8%	2%	1%	-100%	-100%	-100%	-100%	-100%		

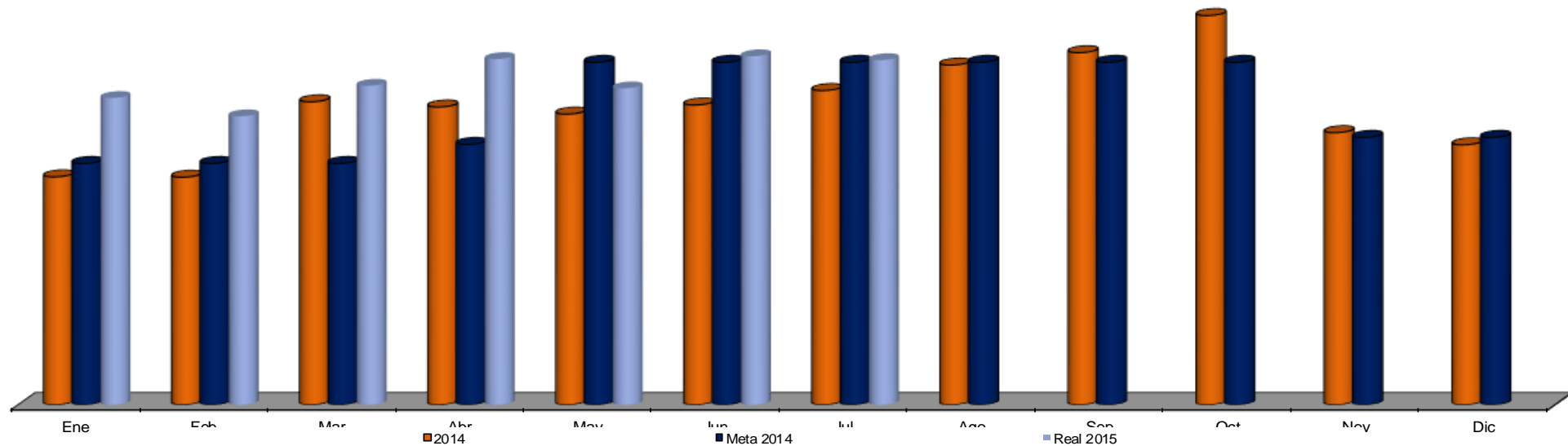

## Parques y jardines Servicios de mantenimiento a los sistemas de riego (servicios)

Años/Meses	Ene	Feb	Mar	Abr	May	Jun	Jul	Ago	Sep	Oct	Nov	Dic	Total	Prom Mensual
2013	50	58	76	60	31	58	65	62	48	57	46	44	655	55
2014	48	53	52	54	59	60	68	64	58	67	54	43	680	57
2015	55	52	42	54	51	60	71						385	55

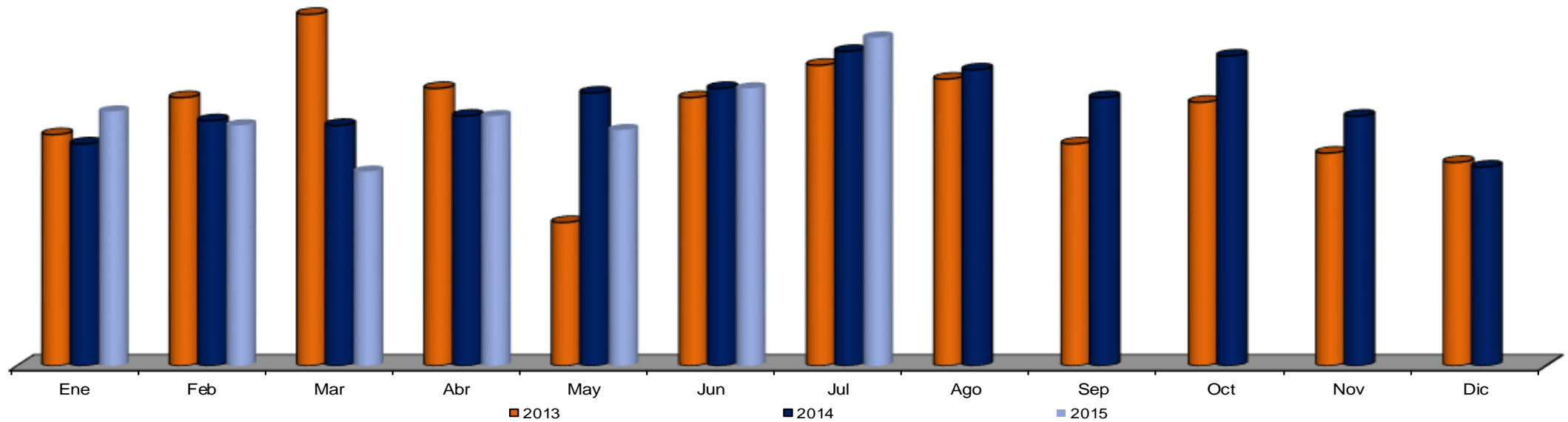

# POA

## Parques y jardines: Riego con pipas (L)

Años/Meses	Ene	Feb	Mar	Abr	May	Jun	Jul	Ago	Sep	Oct	Nov	Dic	Total	Prom Mensual
<b>2014</b>	6,450,000	7,550,000	7,520,000	7,460,000	7,840,000	7,810,000	8,580,000	7,980,000	3,600,000	4,190,000	5,280,000	6,600,000	<b>80,860,000</b>	<b>6,738,333</b>
<b>Meta 2015</b>	7,720,456	7,648,781	7,597,584	6,778,437	6,757,959	7,659,020	8,744,389	8,263,140	2,836,295	9,010,612	1,945,473	5,897,855	<b>80,860,000</b>	<b>6,738,333</b>
<b>Real 2015</b>	580,000	1,190,000	0	4,130,000	6,380,000	6,940,000	9,730,000						<b>28,950,000</b>	<b>4,135,714</b>
<b>Diferencia</b>	-7,140,456	-6,458,781	-7,597,584	-2,648,437	-377,959	-719,020	985,611	-8,263,140	-2,836,295	-9,010,612	-1,945,473	-5,897,855	<b>-51,910,000</b>	
<b>Dif %</b>	-92%	-84%	-100%	-39%	-6%	-9%	11%	-100%	-100%	-100%	-100%	-100%		

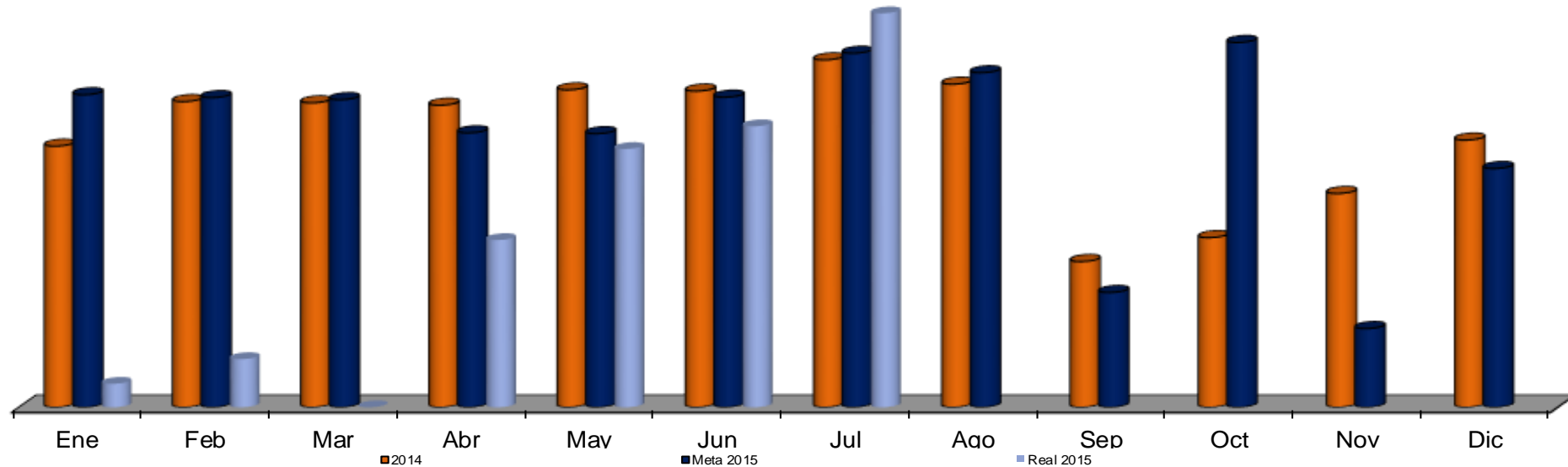

# POA

## Parques y jardines: Riego con pipas (L)

Años/Meses	Ene	Feb	Mar	Abr	May	Jun	Jul	Ago	Sep	Oct	Nov	Dic	Total	Prom Mensual
<b>2014</b>	6,450,000	7,550,000	7,520,000	7,460,000	7,840,000	7,810,000	8,580,000	7,980,000	3,600,000	4,190,000	5,280,000	6,600,000	<b>80,860,000</b>	<b>6,738,333</b>
<b>Meta 2015</b>	7,720,456	7,648,781	7,597,584	6,778,437	6,757,959	7,659,020	8,744,389	8,263,140	2,836,295	9,010,612	1,945,473	5,897,855	<b>80,860,000</b>	<b>6,738,333</b>
<b>Real 2015</b>	580,000	1,190,000	0	4,130,000	6,380,000	6,940,000	9,730,000						<b>28,950,000</b>	<b>4,135,714</b>
<b>Diferencia</b>	-7,140,456	-6,458,781	-7,597,584	-2,648,437	-377,959	-719,020	985,611	-8,263,140	-2,836,295	-9,010,612	-1,945,473	-5,897,855	<b>-51,910,000</b>	
<b>Dif %</b>	-92%	-84%	-100%	-39%	-6%	-9%	11%	-100%	-100%	-100%	-100%	-100%		

Fecha	Notas: Variación de indicador
Mar. 15	Debido a lluvias atípicas constantes desde el mes de enero, no fue necesario regar en el mes de marzo.

# POA

## Parques y jardines: Preparación de suelo para plantado de flor (M<sup>2</sup>)

Años/Meses	Ene	Feb	Mar	Abr	May	Jun	Jul	Ago	Sep	Oct	Nov	Dic	Total	Prom Mensual
<b>2014</b>	1,200	0	0	2,350	3,500	5,000	2,050	2,020	2,600	600	2,000	600	<b>21,920</b>	<b>1,827</b>
<b>Meta 2015</b>	0	0	0	5,261	5,261	1,754	1,754	0	5,261	2,630	0	0	<b>21,920</b>	<b>1,827</b>
<b>Real 2015</b>	0	0	0	0	8,600	3,400	3,600						<b>15,600</b>	<b>2,229</b>
<b>Diferencia</b>	0	0	0	-5,261	3,339	1,646	1,846	0	-5,261	-2,630	0	0	<b>-6,320</b>	
<b>Dif %</b>	#¡DIV/0!	#¡DIV/0!	#¡DIV/0!	-100%	63%	94%	105%	#¡DIV/0!	-100%	-100%	#¡DIV/0!	#¡DIV/0!		

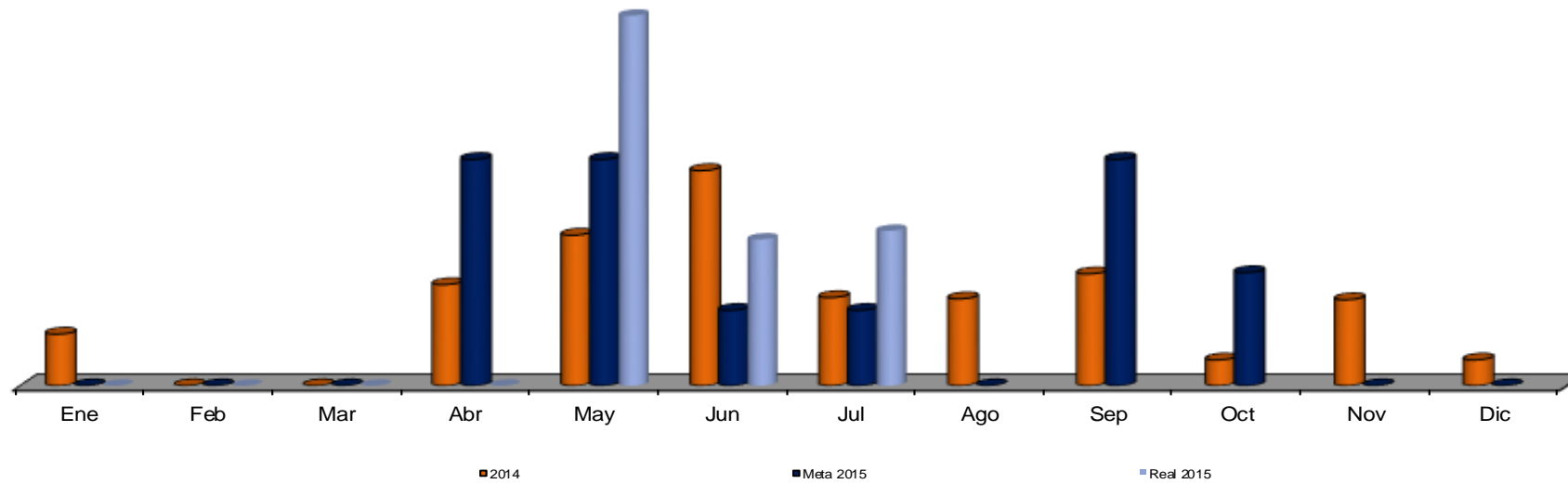

# POA

## Parques y jardines: Siembra de semilla de flor (Pza.)

Años/Meses	Ene	Feb	Mar	Abr	May	Jun	Jul	Ago	Sep	Oct	Nov	Dic	Total	Prom Mensual
2014	30,000	0	85,000	34,000	4,000	30,100	84,000	37,908	73,000	85,600	50,600	16,000	530,208	44,184
Meta 2015	0	0	122,356	122,356	40,785	0	0	61,178	122,356	61,178	0	0	530,208	44,184
Real 2015	17,000	6,200	0	0	126,000	12,000	94,600						255,800	36,543
Diferencia	17,000	6,200	-122,356	-122,356	85,215	12,000	94,600	-61,178	-122,356	-61,178	0	0	-274,408	
Dif %	100%	100%	#¡DIV/0!	#¡DIV/0!	68%	100%	100%	#¡DIV/0!	#¡DIV/0!	#¡DIV/0!	#¡DIV/0!	#¡DIV/0!		

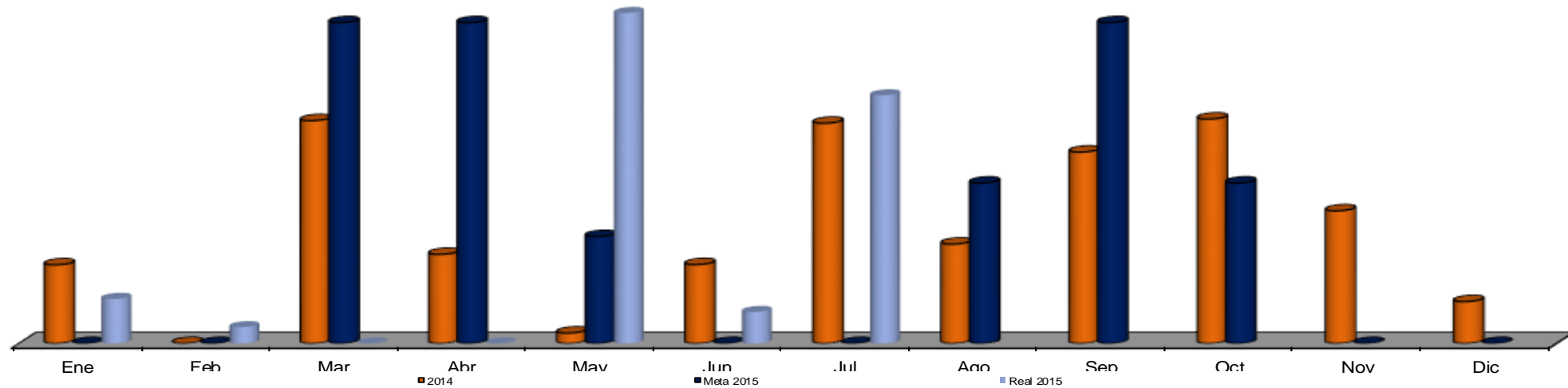





**Parques y jardines:  
Trasplante de flor (Pza.)**

Años/Meses	Ene	Feb	Mar	Abr	May	Jun	Jul	Ago	Sep	Oct	Nov	Dic	Total	Prom Mensual
2013	3,500	0	0	33,696	8,640	0	13,784	0	7,334	59,580	0	0	<b>126,534</b>	<b>10,545</b>
2014	0	0	0	32,000	55,866	10,865	0	39,200	0	46,000	2,500	41,000	<b>227,431</b>	<b>18,953</b>
2015	20,520	15,600	800	57,600	37,080	6,300	60,000						<b>197,900</b>	<b>28,271</b>

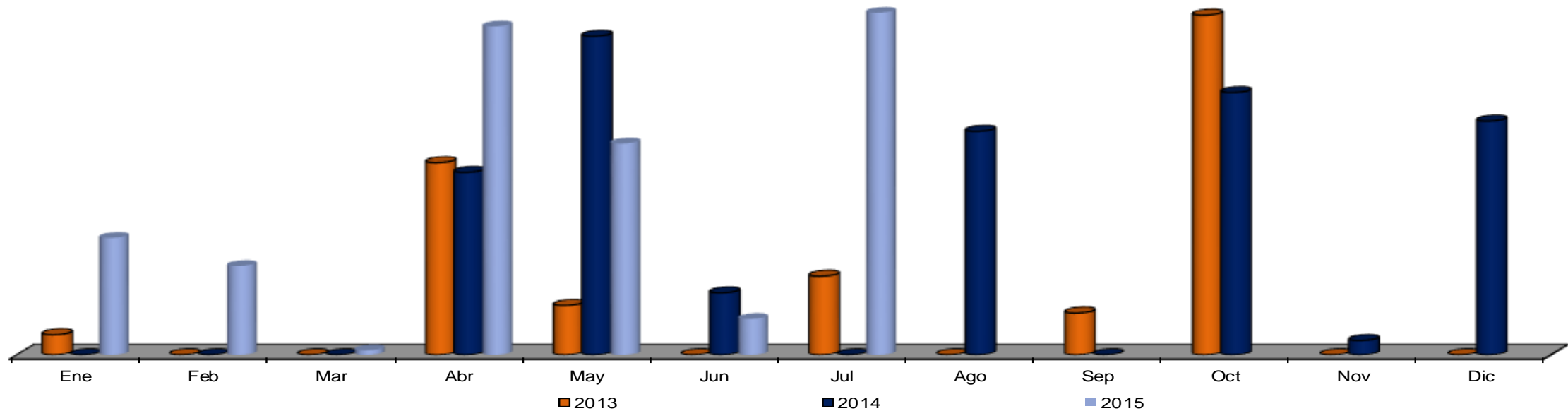

# POA

## Parques y jardines: Flores de temporada plantadas (Pza.)

Años/Meses	Ene	Feb	Mar	Abr	May	Jun	Jul	Ago	Sep	Oct	Nov	Dic	Total	Prom Mensual
2014	13,376	9,052	0	15,940	39,366	39,574	20,316	33,472	41,036	22,610	18,966	30,852	284,560	23,713
Meta 2015	32,834	0	0	0	65,678	65,678	21,889	0	0	0	32,834	65,678	284,590	23,716
Real 2015	56,592	25,236	16,696	10,972	73,260	48,350	47,879						278,985	39,855
Diferencia	23,758	25,236	16,696	10,972	7,582	-17,328	25,990	0	0	0	-32,834	-65,678	-5,605	
Dif %	72%	#¡DIV/0!	#¡DIV/0!	#¡DIV/0!	12%	-26%	119%	#¡DIV/0!	#¡DIV/0!	#¡DIV/0!	-100%	-100%		

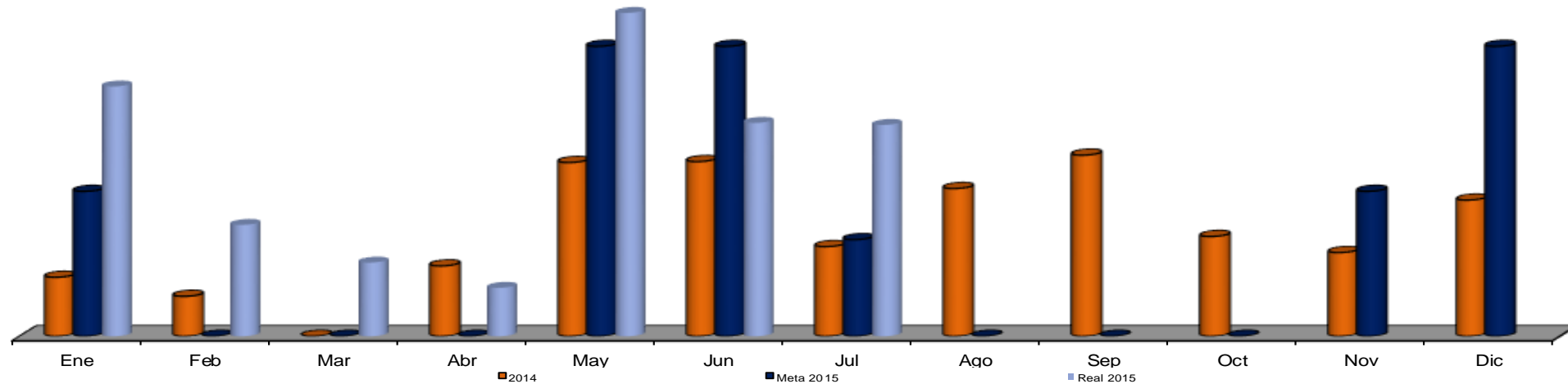

# POA

## Parques y jardines: Arborización (Pza.)

Años/Meses	Ene	Feb	Mar	Abr	May	Jun	Jul	Ago	Sep	Oct	Nov	Dic	Total	Prom Mensual
2014	57	83	57	55	21	34	55	9	70	90	71	59	661	55
Meta 2015	73	73	73	73	73	0	0	0	73	73	73	73	661	55
Real 2015	8	98	42	78	17	56	22						321	46
Diferencia	-65	25	-31	5	-56	56	22	0	-73	-73	-73	-73	-339.96	
Dif %	-89%	33%	-43%	6%	-77%	#¡DIV/0!	#¡DIV/0!	#¡DIV/0!	-100%	-100%	-100%	-100%		

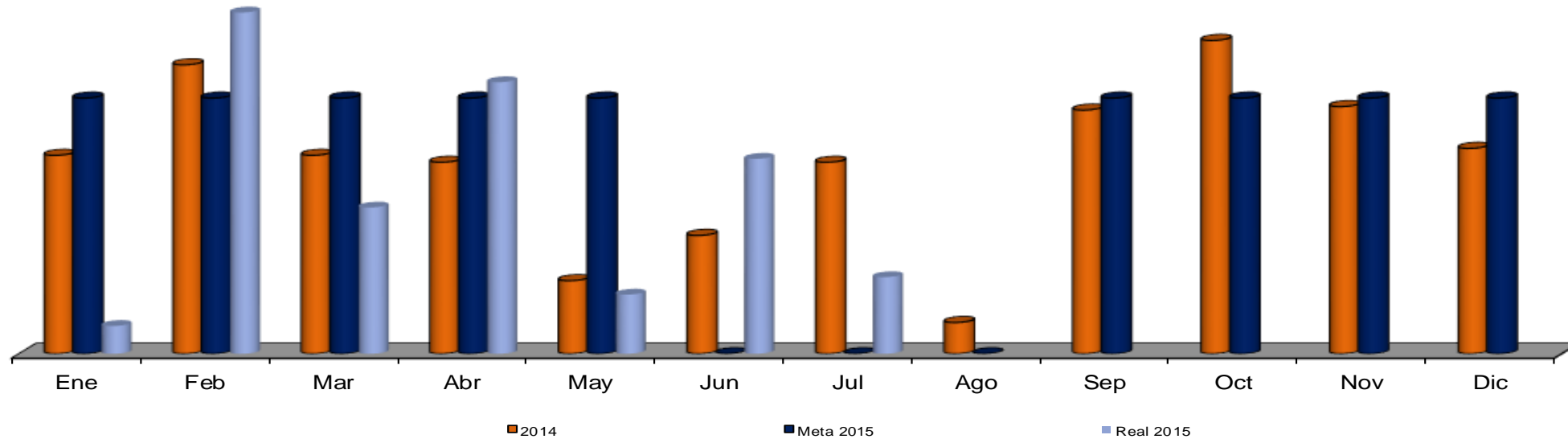

# POA

## Parques y jardines: Poda de árboles (Pza.)

Años/Meses	Ene	Feb	Mar	Abr	May	Jun	Jul	Ago	Sep	Oct	Nov	Dic	Total	Prom Mensual
<b>2014</b>	242	174	377	157	289	170	239	294	223	271	1122	715	<b>4,273</b>	<b>356</b>
Meta 2015	1,424	1,424	0	0	0	0	0	0	0	0	0	1424.3	<b>4,273</b>	<b>356</b>
Real 2015	314	461	515	385	220	414	904						<b>3,213</b>	<b>459</b>
Diferencia	-1,110	-963	515	385	220	414	904	0	0	0	0	-1,424	<b>-1,060</b>	
Dif %	-78%	-68%	#¡DIV/0!	#¡DIV/0!	#¡DIV/0!	#¡DIV/0!	#¡DIV/0!	#¡DIV/0!	#¡DIV/0!	#¡DIV/0!	#¡DIV/0!	#¡DIV/0!	-100%	

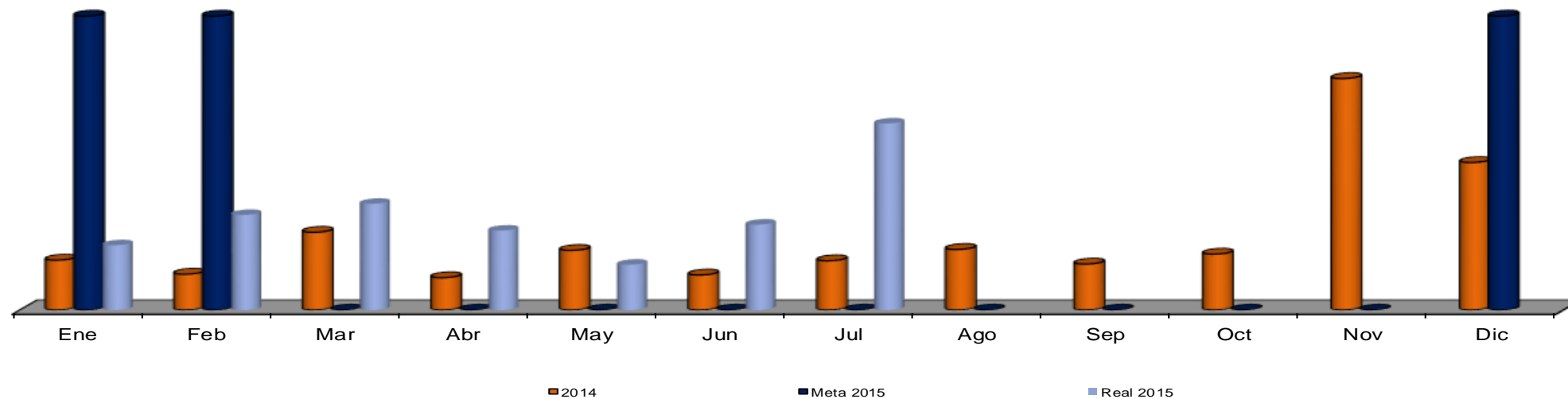

**Parques y jardines:  
Tala de árboles (con permiso) (Pza.)**

Años/Meses	Ene	Feb	Mar	Abr	May	Jun	Jul	Ago	Sep	Oct	Nov	Dic	Total	Prom Mensual
2013	34	28	14	14	0	9	25	24	44	31	2	0	225	19
2014	21	20	12	21	0	0	0	111	102	0	0	0	287	24
2015	0	0	0	0	0	0	0						0	0

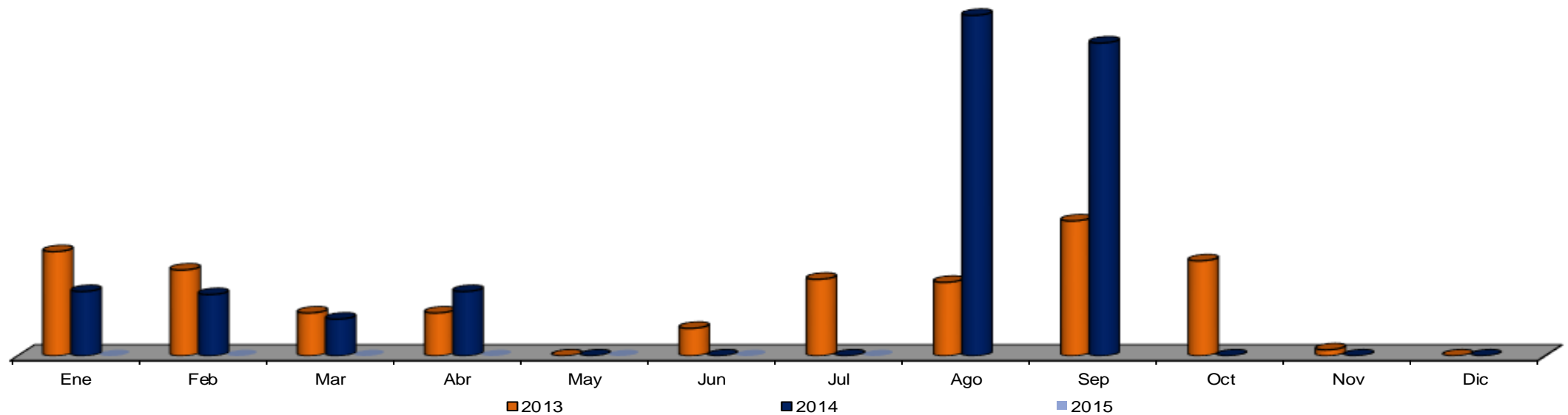

**Parques y jardines:  
Tala de arboles secos y enfermos (Pza.)**

Años/Meses	Ene	Feb	Mar	Abr	May	Jun	Jul	Ago	Sep	Oct	Nov	Dic	Total	Prom Mensual
2013	19	22	18	34	63	72	59	54	17	77	57	34	<b>526</b>	<b>44</b>
2014	7	0	36	3	64	25	0	0	0	53	28	26	<b>242</b>	<b>20</b>
2015	23	19	13	51	56	34	41						<b>237</b>	<b>34</b>

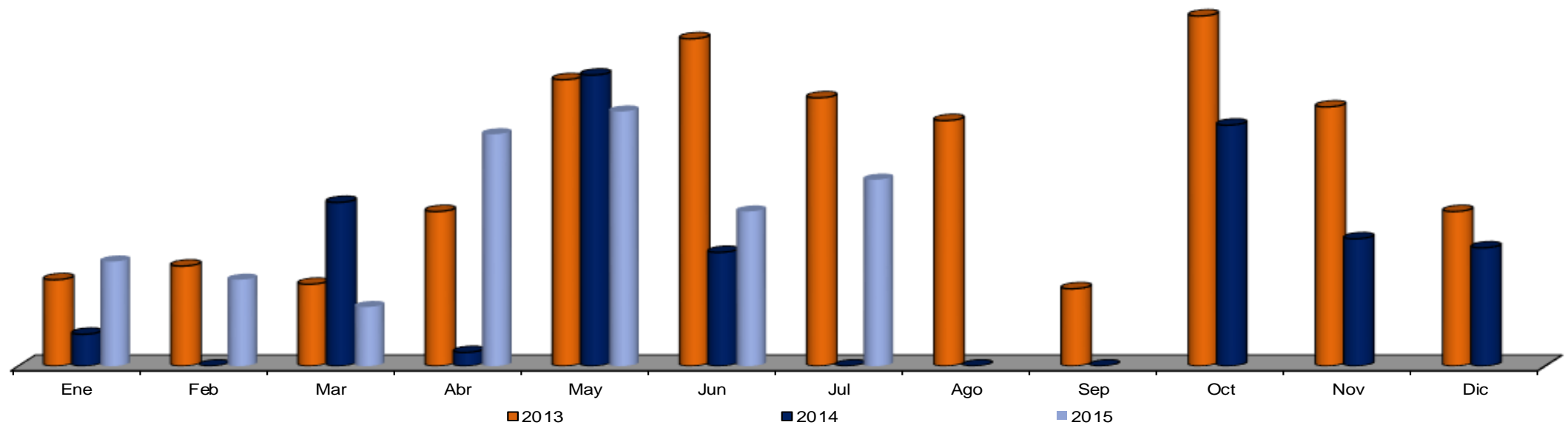

**Parques y jardines:  
Total de Tala de Árboles (Pza.)**

■ NOTA: Este indicador mantiene la forma anterior conjunta para el comparativo 2012

Años/Meses	Ene	Feb	Mar	Abr	May	Jun	Jul	Ago	Sep	Oct	Nov	Dic	Total	Prom Mensual
2013	53	50	32	48	63	81	84	78	61	108	59	34	751	63
2014	28	20	48	24	64	25	0	111	102	53	28	26	529	44
2015	23	19	13	51	56	34	41						237	34

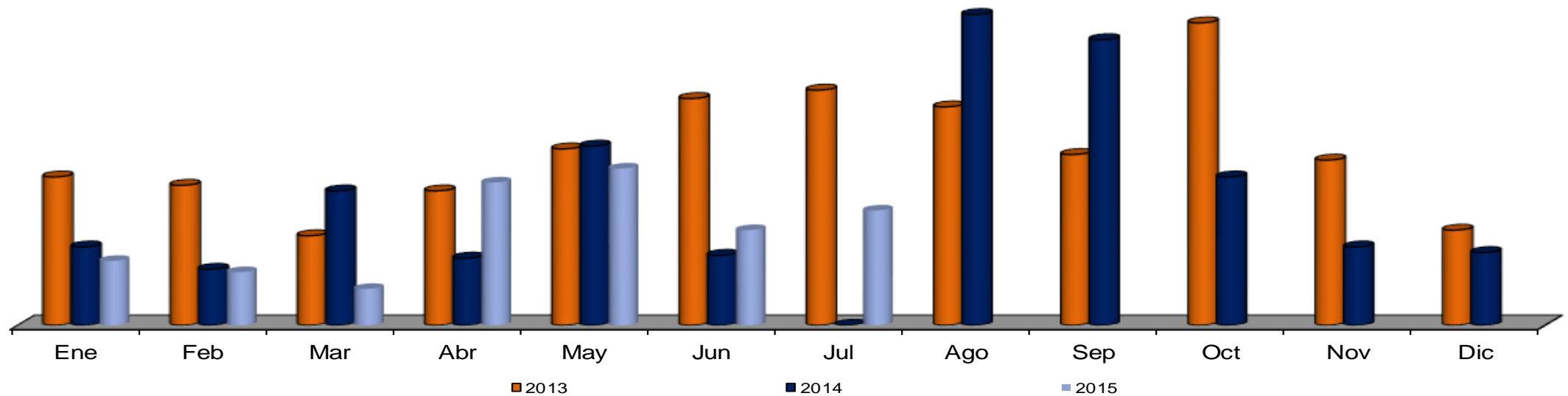

**Parques y jardines:  
Triturado de arboles (Pza.)**

Años/Meses	Ene	Feb	Mar	Abr	May	Jun	Jul	Ago	Sep	Oct	Nov	Dic	Total	Prom Mensual
2013	69	87	0	0	0	0	0	0	0	0	0	0	156	13
2014	0	0	19	0	0	0	0	0	0	0	0	0	19	2
2015	0	0	0	0	0	0	0						0	0

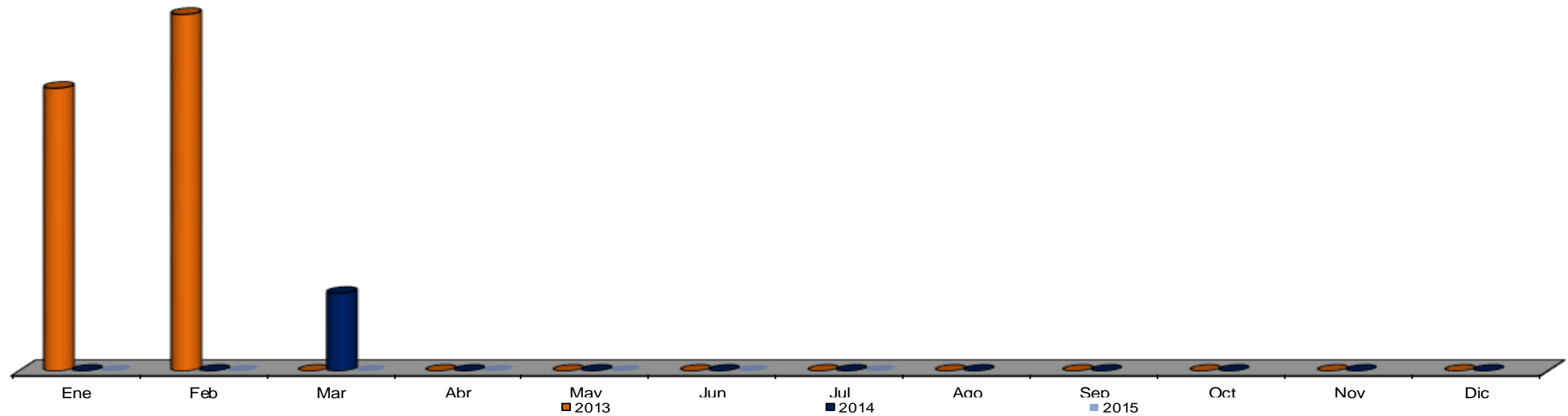



**Parques y jardines:  
Instalación de pasto en rollo (M<sup>2</sup>)**

Años/Meses	Ene	Feb	Mar	Abr	May	Jun	Jul	Ago	Sep	Oct	Nov	Dic	Total	Prom Mensual
2013	310	1,550	14	14	180	0	0	500	0	350	0	0	<b>2,918</b>	<b>243</b>
2014	250	0	1,500	0	0	1,400	0	2,550	0	500	2,000	1,600	<b>9,800</b>	<b>817</b>
2015	0	0	0	2,200	4,200	5,490	2,190						<b>14,080</b>	<b>2,011</b>

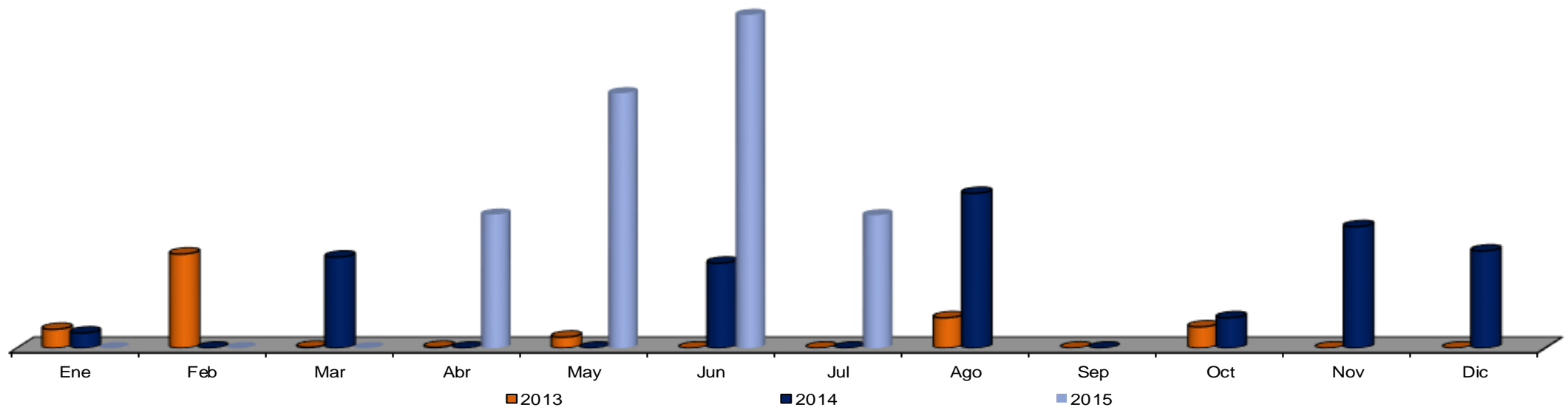

**Parques y jardines:  
Recolección de basura vegetal en parques y áreas verdes (Ton.)**

Años/Meses	Ene	Feb	Mar	Abr	May	Jun	Jul	Ago	Sep	Oct	Nov	Dic	Total	Prom Mensual
2013	134	108	99	114	140	129	128	119	116	133	112	121	<b>1,453</b>	<b>121</b>
2014	123	102	114	113	100	98	91	98	81	95	96	109	<b>1,219</b>	<b>102</b>
2015	104	93	109	126	104	110	120						<b>766</b>	<b>109</b>

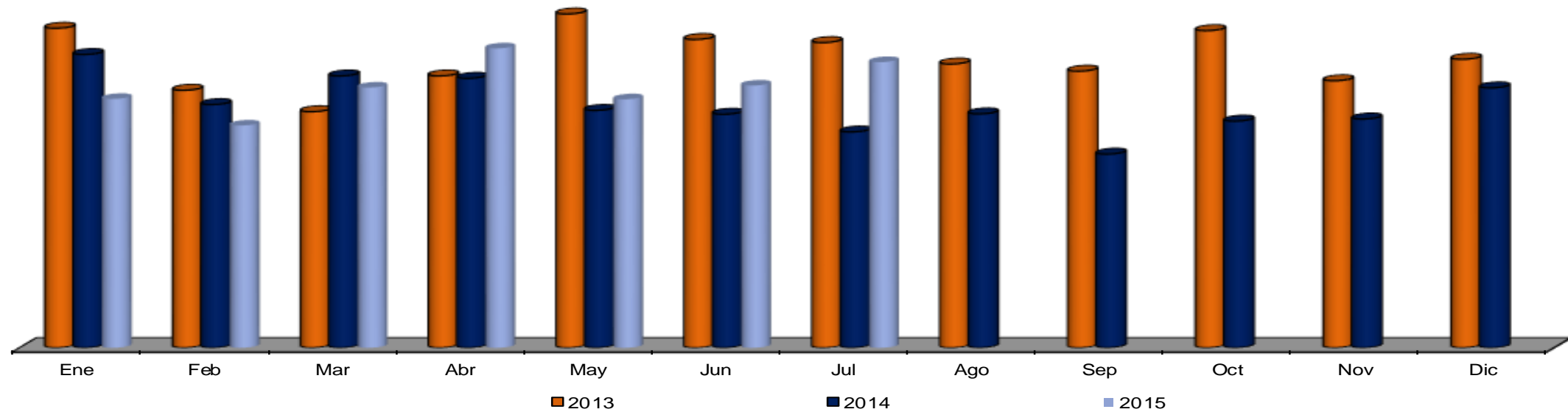



**Parques y jardines:  
Pintura de juegos (Pza.)**

Años/Meses	Ene	Feb	Mar	Abr	May	Jun	Jul	Ago	Sep	Oct	Nov	Dic	Total	Prom Mensual
2013	43	69	59	43	0	13	28	50	22	41	20	0	388	32
2014	25	73	78	83	67	44	97	55	9	63	32	17	643	54
2015	26	30	14	20	25	106	63						284	41

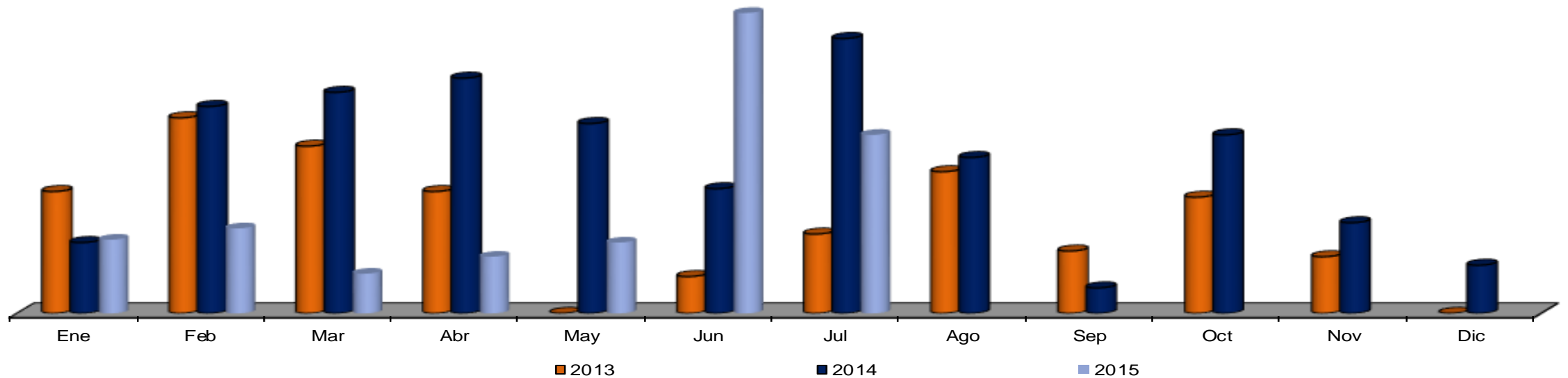

**Parques y jardines:  
Pintura de bancas (Pza.)**

Años/Meses	Ene	Feb	Mar	Abr	May	Jun	Jul	Ago	Sep	Oct	Nov	Dic	Total	Prom Mensual
2013	30	87	33	60	10	5	19	19	3	0	0	0	266	22
2014	18	14	32	46	27	9	89	135	6	22	25	0	423	35
2015	0	5	0	0	37	13	15						70	10

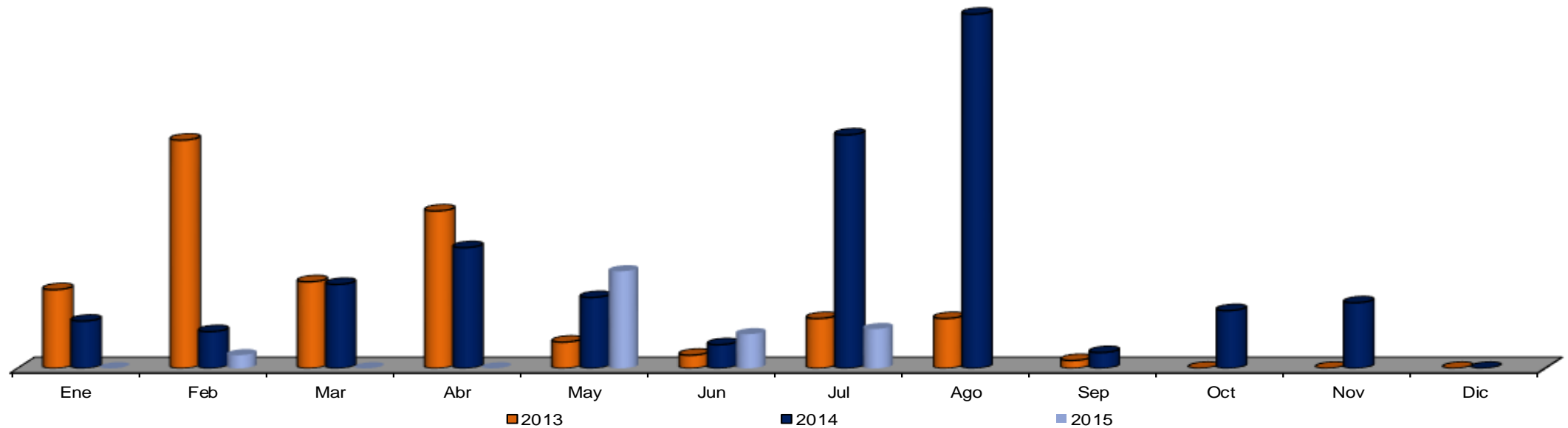

**Parques y jardines:  
Pintura de arbotantes (Pza. )**

Años/Meses	Ene	Feb	Mar	Abr	May	Jun	Jul	Ago	Sep	Oct	Nov	Dic	Total	Prom Mensual
2013	18	10	11	0	0	0	0	2	0	0	0	0	30	3
2014	0	0	14	36	0	0	0	4	0	0	14	0	68	6
2015	0	0	0	0	0	0	0						0	0

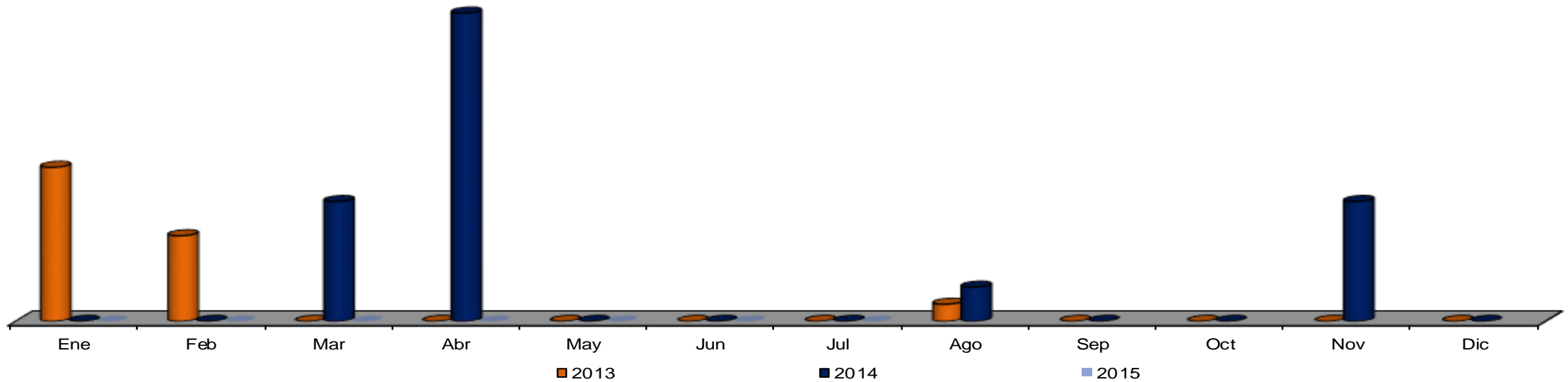

■ NOTA: Este indicador mantiene la forma anterior conjunta para el comparativo 2012

**Parques y jardines:  
Pintura de arbotantes, bancas y juegos (Pza. )**

Años/Meses	Ene	Feb	Mar	Abr	May	Jun	Jul	Ago	Sep	Oct	Nov	Dic	Total	Prom Mensual
2013	91	166	92	103	10	18	47	71	25	41	0	0	315	35
2014	43	87	124	165	94	53	186	194	15	85	71	17	1,134	95
2015	26	35	0	20	62	119	78						340	49

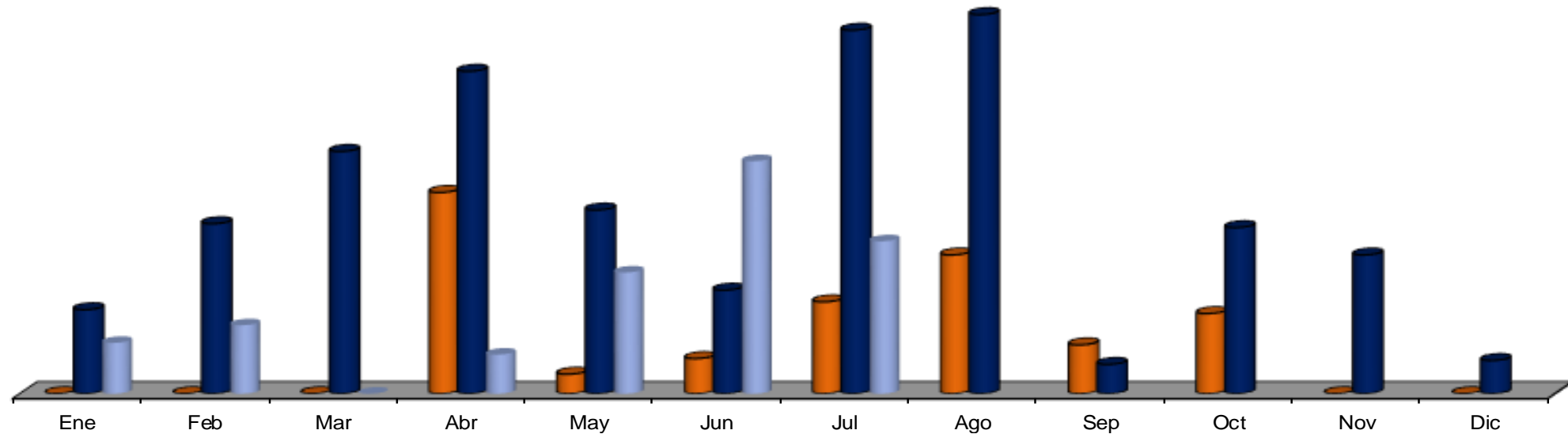

**Parques y jardines:  
Fumigación aplicación de químico (hormiga, plaga, etc. )**

Años/Meses	Ene	Feb	Mar	Abr	May	Jun	Jul	Ago	Sep	Oct	Nov	Dic	Total	Prom Mensual
2013	2	15	18	18	8	16	16	29	5	24	8	0	159	13
2014	7	0	7	11	7	9	10	8	7	12	9	7	94	8
2015	4	9	13	12	11	18	14						81	12

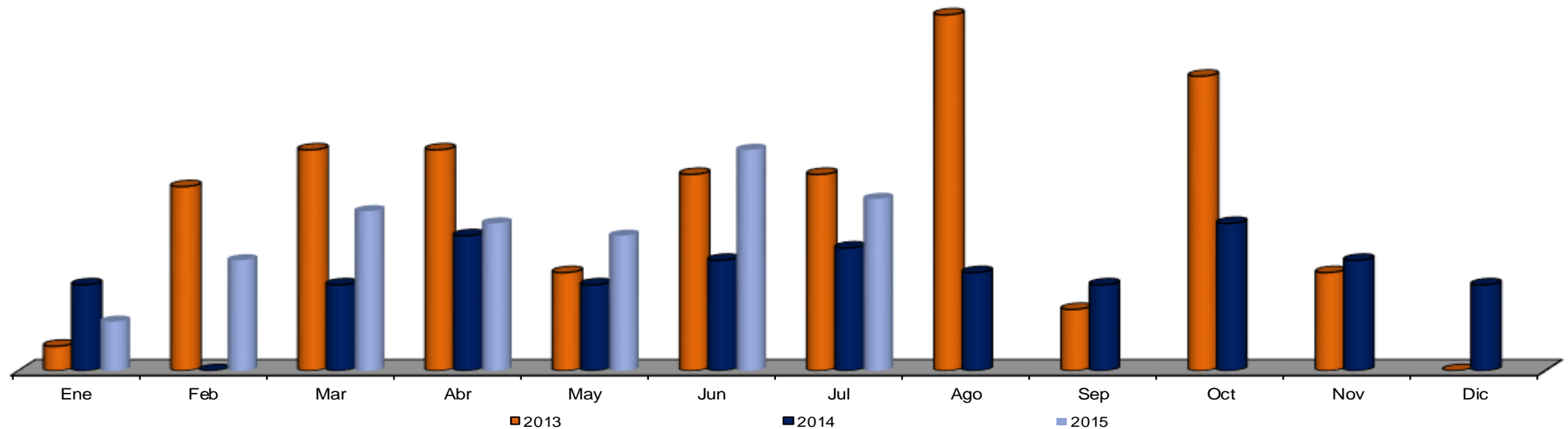

SECRETARÍA DE  
**SERVICIOS  
PÚBLICOS**



**SAN PEDRO**  
G A R Z A G A R C Í A

**PEDRO**  
G A R C Í A

# Coordinación Administrativa



## Coordinación administrativa: Listado de personal

Años/Meses	Ene	Feb	Mar	Abr	May	Jun	Jul	Ago	Sep	Oct	Nov	Dic	Total	Prom Mensual
2013	418	418	416	417	417	419	418	419	418	418	421	418	5,017	418
2014	420	420	416	417	400	404	404	407	412	418	416	415	4,949	412
2015	421	425	427	424	425								2,122	424

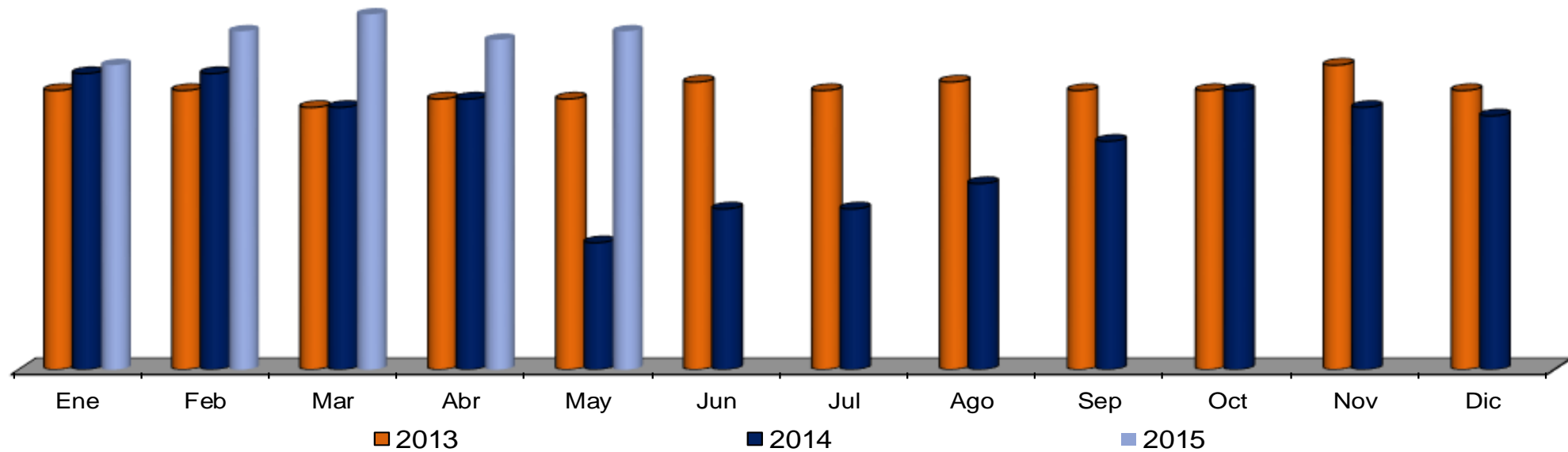

SECRETARÍA DE  
**SERVICIOS  
PÚBLICOS**



**SAN PEDRO**  
G A R Z A G A R C Í A

**PEDRO**  
G A R C Í A

# Coordinación de Inspección y Vigilancia

# Jefatura de Recolección de Basura Domiciliaria “PASA” y Lotes Baldíos

### Recolección de basura domiciliar por parte de Recolector (Ton.)

Años/Meses	Ene	Feb	Mar	Abr	May	Jun	Jul	Ago	Sep	Oct	Nov	Dic	Total	Prom Mensual
2013	3,378	3,004	3,053	3,442	3,607	3,341	3,487	3,552	3,526	3,649	3,463	3,474	40,976	3,415
2014	3,576	3,195	3,365	3,243	3,613	3,507	3,647	3,479	3,676	3,665	3,266	3,995	42,226	3,519
2015	3,857	3,217	3,684	3,578	3,611	3,783	3,529						25,259	3,608

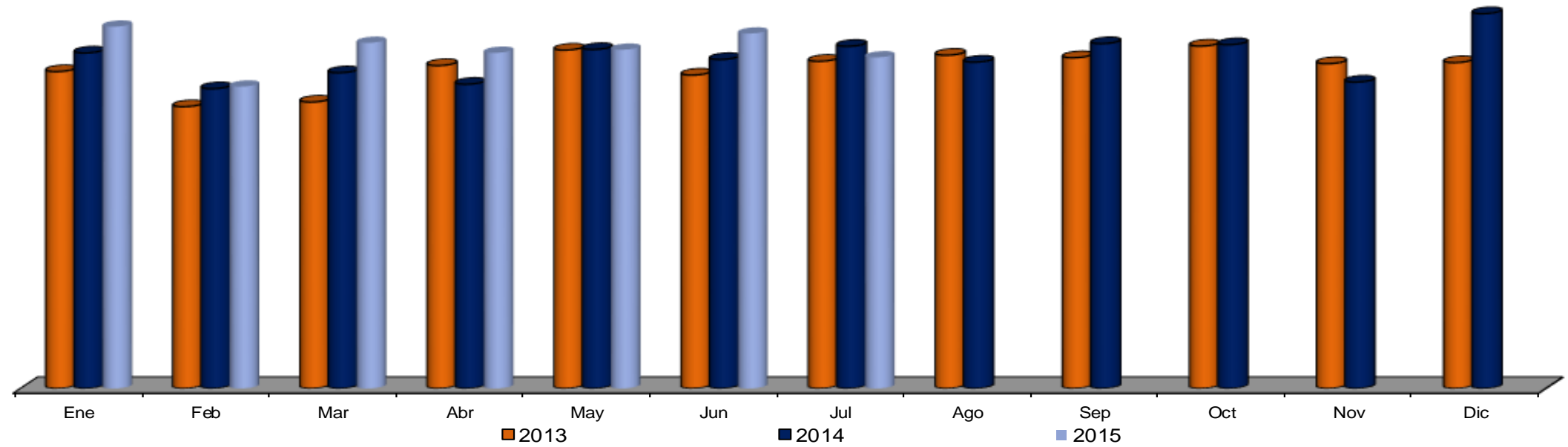

### Pago por recolección de basura domiciliaria (\$ Pesos)

Años/Meses	Ene	Feb	Mar	Abr	May	Jun	Jul	Ago	Sep	Oct	Nov	Dic	Total	Prom Mensual
2013	1,175,669	1,045,350	1,062,427	1,197,955	1,255,184	1,162,296	1,213,615	1,236,211	1,226,944	1,269,981	1,205,002	1,208,942	14,259,575	1,188,298
2014	1,293,889	1,156,117	1,217,578	1,173,228	1,307,287	1,268,873	1,319,505	1,258,597	1,329,955	1,632,400	1,454,722	1,779,542	16,191,692	1,349,308
2015	1,717,973	1,433,185	1,640,952	1,593,704	1,608,395	1,685,046	1,571,976						11,251,231	1,607,319

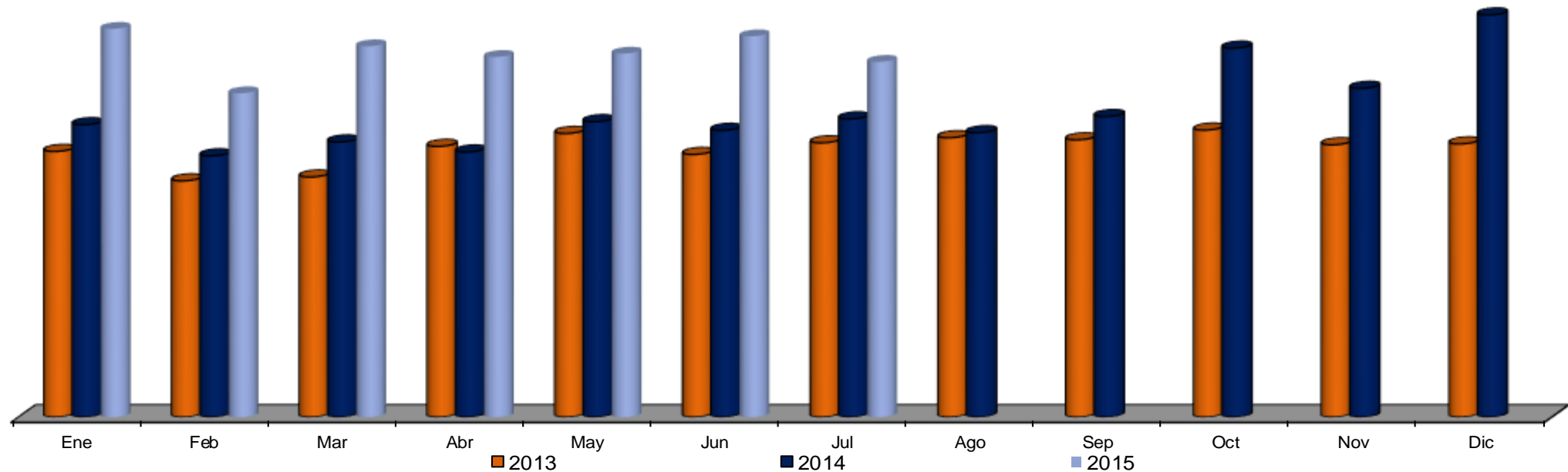

# POA

## Lotes baldíos inspeccionados (Lotes)

Años/Meses	Ene	Feb	Mar	Abr	May	Jun	Jul	Ago	Sep	Oct	Nov	Dic	Total	Prom Mensual
<b>2014</b>	498	215	563	679	588	753	615	697	665	694	895	769	7,631	636
<b>Meta 2015</b>	636	636	636	636	636	636	636	636	636	636	636	636	7,632	636
<b>Real 2015</b>	345	427	684	618	649	725	783						4,231	604
<b>Diferencia</b>	-291	-209	48	-18	13	89	147	-636	-636	-636	-636	-636	-3,401	
<b>Dif %</b>	-46%	-33%	8%	-3%	2%	14%	23%	-100%	-100%	-100%	-100%	-100%		

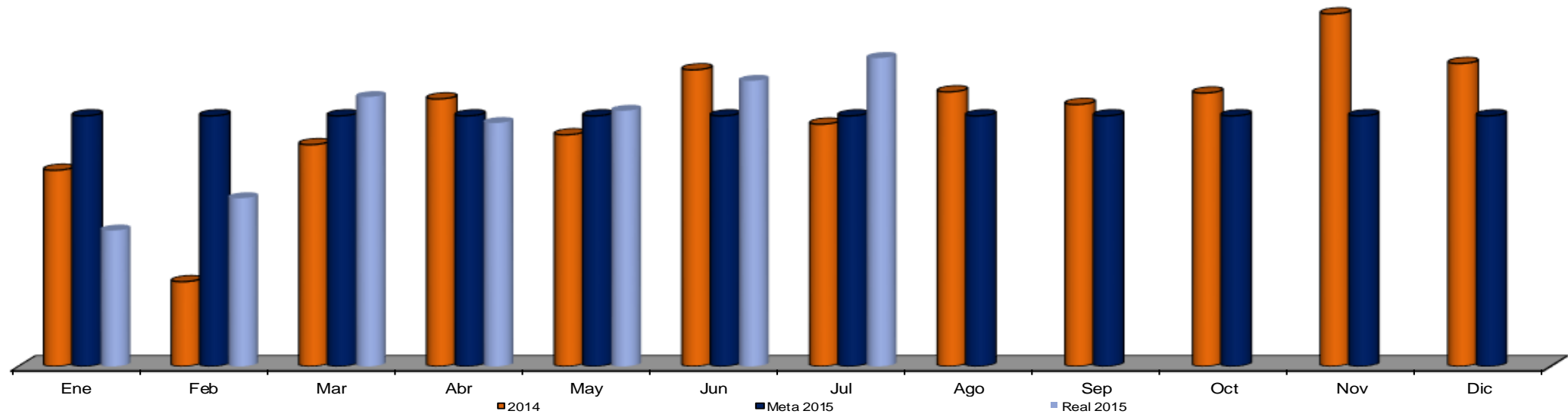

### Limpieza de lotes baldíos por propietarios (Lotes)

Años/Meses	Ene	Feb	Mar	Abr	May	Jun	Jul	Ago	Sep	Oct	Nov	Dic	Total	Prom Mensual
2013	456	298	431	798	451	637	512	480	465	580	803	549	6,460	538
2014	455	179	542	583	543	654	533	575	510	570	760	576	6,480	540
2015	308	373	603	523	581	634	686						3,708	530

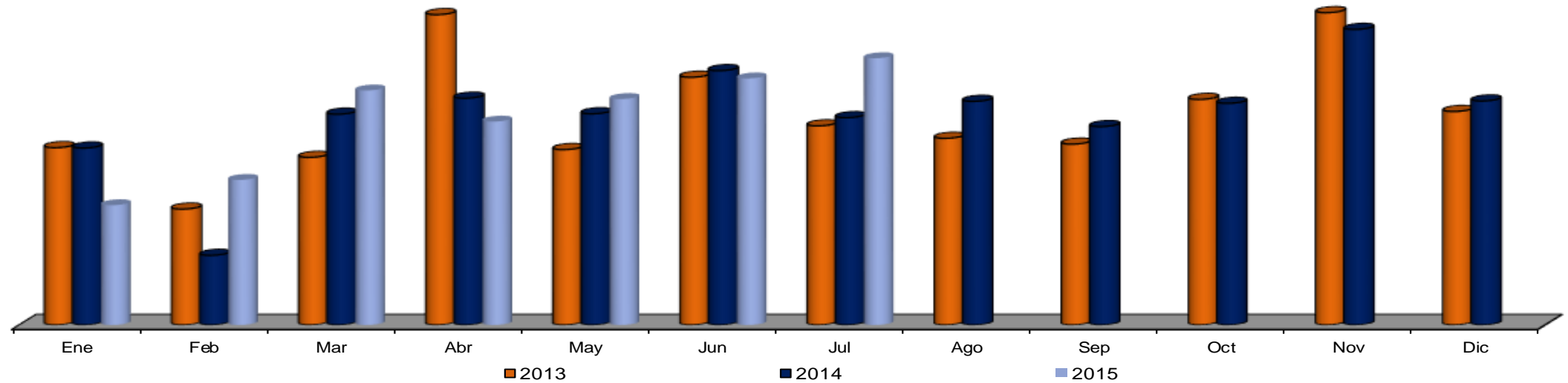

### Amonestaciones aplicadas lotes baldíos, reglamento de limpia (Amonestaciones)

Años/Meses	Ene	Feb	Mar	Abr	May	Jun	Jul	Ago	Sep	Oct	Nov	Dic	Total	Prom Mensual
2013	34	19	25	67	69	112	63	89	193	189	172	96	1,128	94
2014	43	36	21	96	45	99	82	122	155	124	135	193	1,151	96
2015	37	54	81	95	68	91	97						523	75

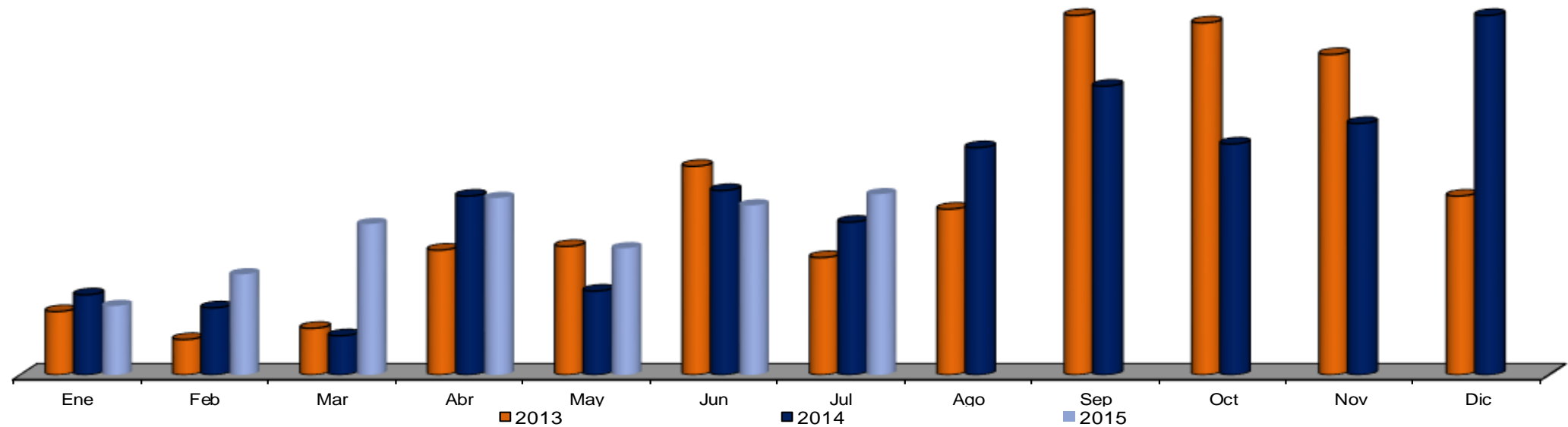





# Jefatura de Recolección de Basura Comercial

# POA

## Monto ingresado por Limpieza y recolección de desechos en comercios y recargos (\$ Pesos)

Años/Meses	Ene	Feb	Mar	Abr	May	Jun	Jul	Ago	Sep	Oct	Nov	Dic	Total	Prom Mensual
<b>2014</b>	174,481	198,342	195,128	30,387	27,631	19,479	11,757	14,292	16,112	52,620	11,935	9,613	761,778	63,481
<b>Meta 2015</b>	65,720	65,720	65,720	65,720	65,720	65,720	65,720	65,720	65,720	65,720	65,720	65,720	788,640	65,720
<b>Real 2015</b>	134,543	132,392	167,680	21,246	43,219	15,210	45,134						559,423	79,918
<b>Diferencia</b>	68,823	66,672	101,960	-44,474	-22,501	-50,510	-20,586	-65,720	-65,720	-65,720	-65,720	-65,720	-229,217	
<b>Dif %</b>	105%	101%	155%	-68%	-34%	-77%	-31%	-100%	-100%	-100%	-100%	-100%	-29%	

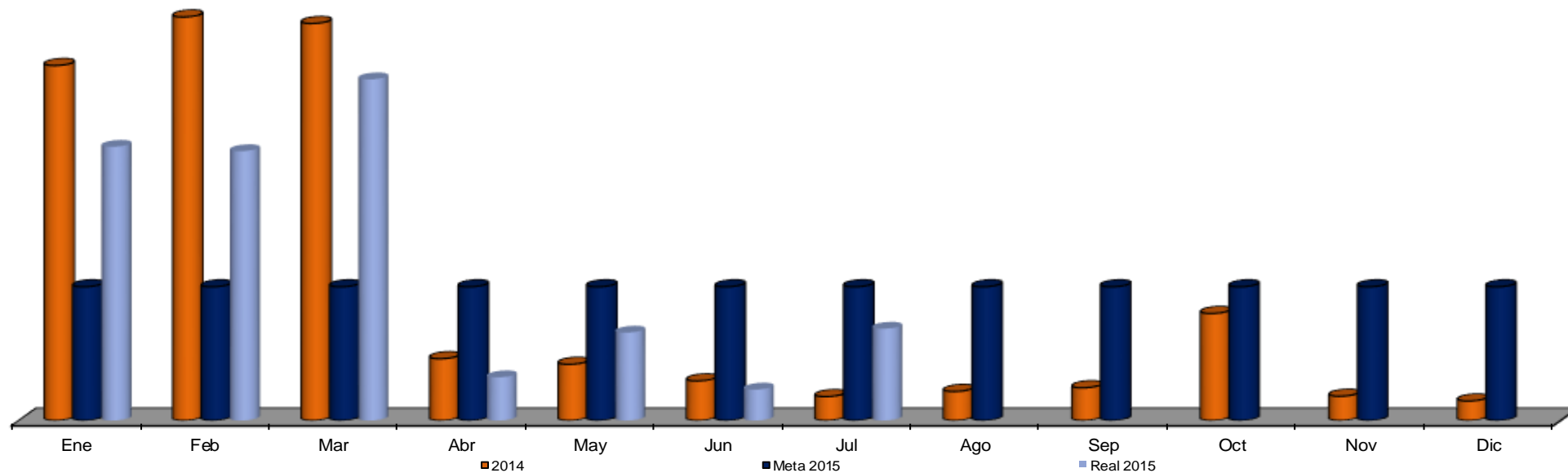

# Jefatura de Roturas de Pavimento

### Monto Ingresado por Pago de Rotura Pavimento (\$ Pesos)

Años/Meses	Ene	Feb	Mar	Abr	May	Jun	Jul	Ago	Sep	Oct	Nov	Dic	Total	Prom Mensual
2013	33,861	164,009	895,631	309,528	839,289	997,554	751,378	176,795	403,455	79,331	352,294	519,051	5,522,176	460,181
2014	75,180	83,776	304,295	459,591	63,589	580,124	134,244	582,059	102,954	850,546	260,749	166,206	3,663,311	305,276
Meta 2015	284,366	284,366	284,366	284,366	284,366	284,366	284,366	284,366	284,366	284,366	284,366	284,366	3,412,392	284,366
Real 2015	21,786	136,695	92,532	147,406	862,931	261,123	534,493						2,056,965	293,852

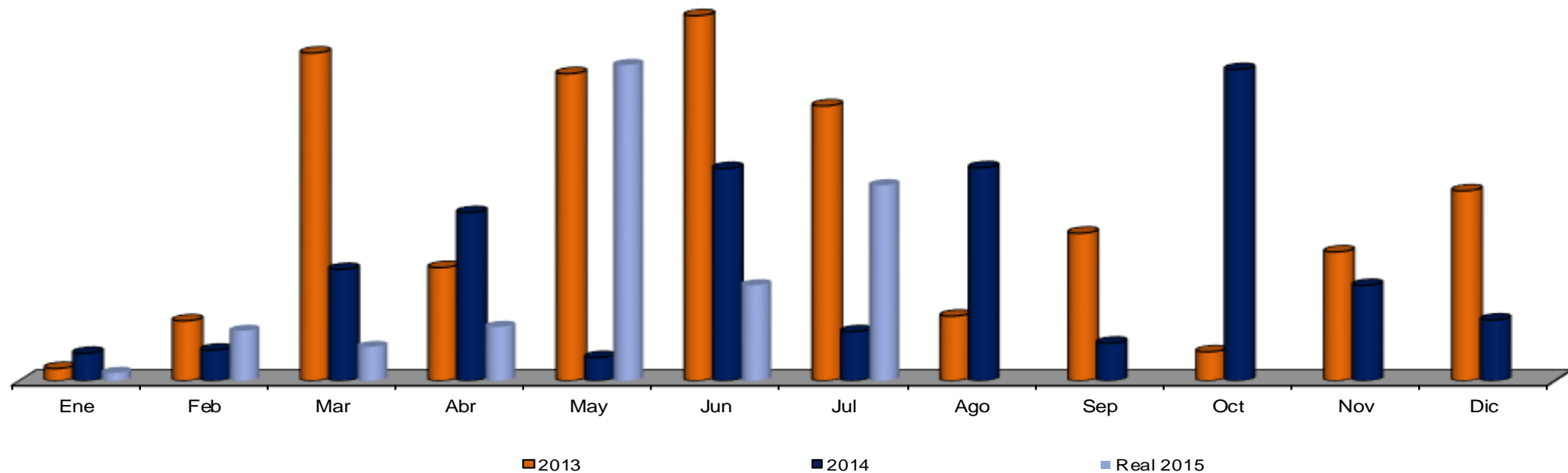

### Monto ingresado por pago de ocupación de la vía pública (\$ Pesos)

Años/Meses	Ene	Feb	Mar	Abr	May	Jun	Jul	Ago	Sep	Oct	Nov	Dic	Total	Prom Mensual
2013	2,625	75,809	22,474	70,440	76,860	93,163	80,129	38,932	32,580	12,970	13,896	39,263	559,142	46,595
2014	6,487	6,704	48,032	60,292	7,314	48,805	27,713	52,601	10,927	45,853	19,838	38,575	373,141	31,095
Meta 201	27,602	27,602	27,602	27,602	27,602	27,602	27,602	27,602	27,602	27,602	27,602	27,602	331,224	27,602
2015	14,077	8,418	10,456	12,432	79,529	33,528	33,431						191,870	27,410

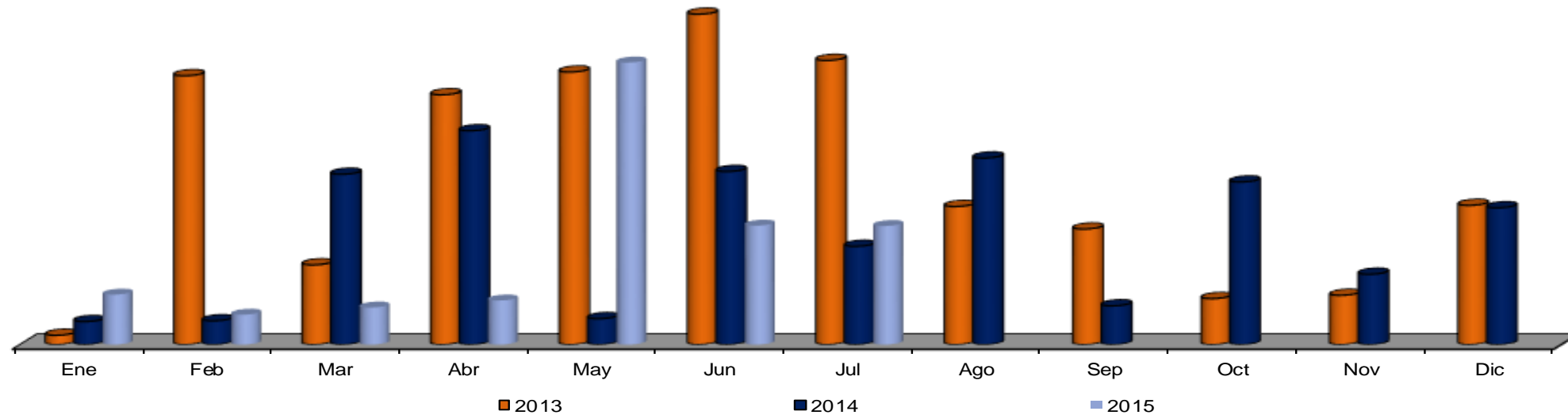

### Monto ingresado por pago de multas por rotura pavimento (\$ Pesos)

Años/Meses	Ene	Feb	Mar	Abr	May	Jun	Jul	Ago	Sep	Oct	Nov	Dic	Total	Prom Mensual
2013	0	0	1,295	0	0	0	0	0	0	3,238	1,619	0	6,152	513
2014	10,362	3,365	50,468	0	0	11,776	0	0	0	3,365	0	0	79,335	6,611
Meta 201	6,870	6,870	6,870	6,870	6,870	6,870	6,870	6,870	6,870	6,870	6,870	6,870	82,440	6,870
2015	0	21,030	70,100	0	0	0	7,010						98,140	14,020

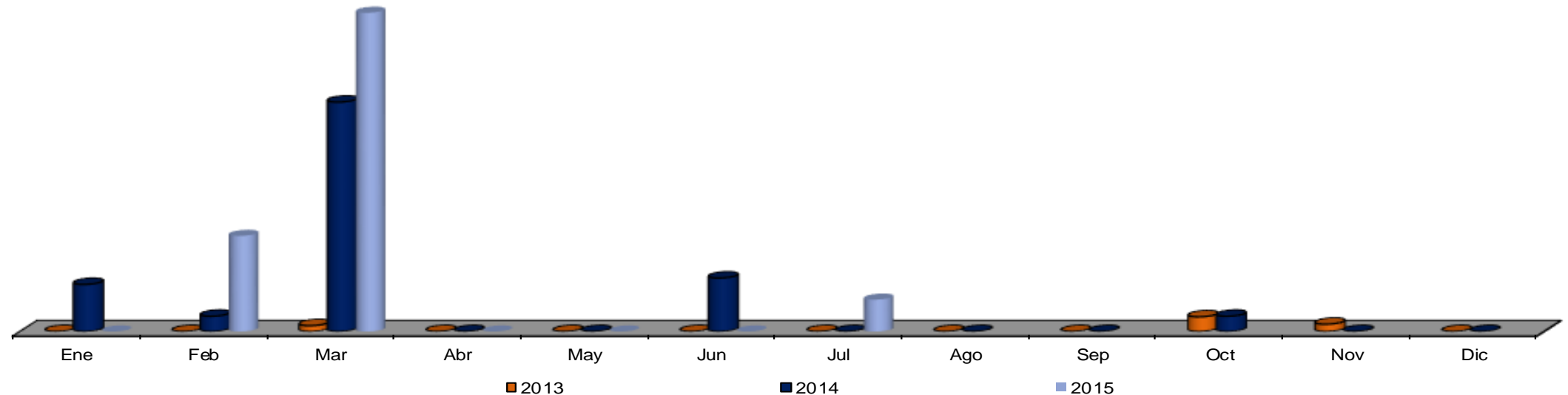

# POA

## Monto Ingresado por Pago de Rotura Pavimento, Ocupación y Sanciones (\$ Pesos)

Años/Meses	Ene	Feb	Mar	Abr	May	Jun	Jul	Ago	Sep	Oct	Nov	Dic	Total	Prom Mensual
<b>2014</b>	92,029	93,844	402,794	519,883	70,903	640,704	161,957	634,659	113,881	952,383	280,587	204,781	4,168,405	347,367
<b>Meta 2015</b>	318,838	318,838	318,838	318,838	318,838	318,838	318,838	318,838	318,838	318,838	318,838	318,838	3,826,056	318,838
<b>Real 2015</b>	35,863	298,534	173,089	159,838	942,460	294,650	620,068						2,524,502	360,643
<b>Diferencia</b>	-282,975	-20,304	-145,749	-159,000	623,622	-24,188	301,230	-318,838	-318,838	-318,838	-318,838	-318,838		
<b>Dif %</b>	-89%	-6%	-46%	-50%	196%	-8%	94%	-100%	-100%	-100%	-100%	-100%		

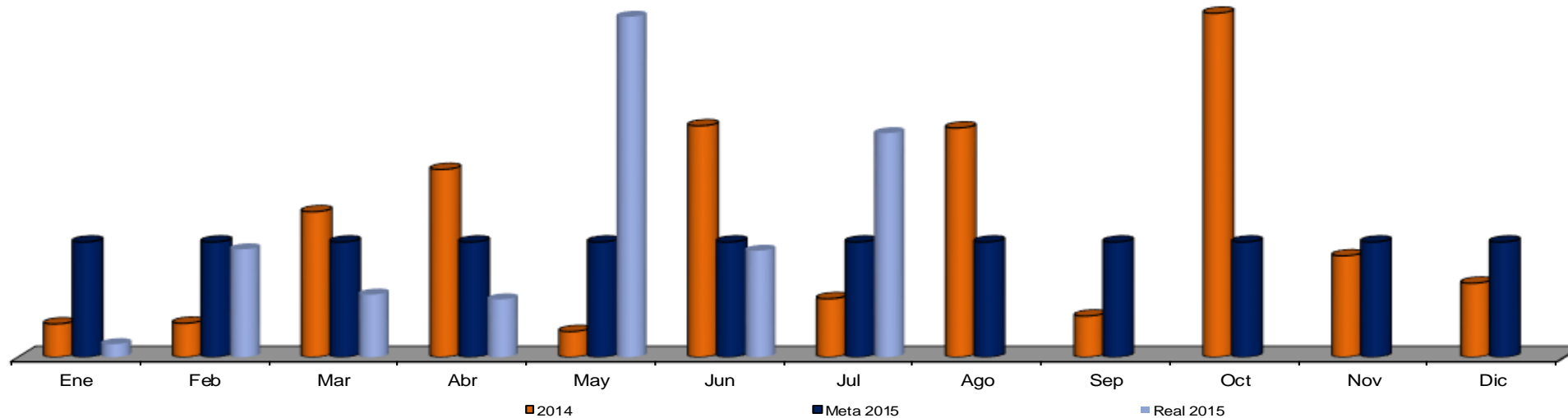

## Nivelación de registros por empresas

Años/Meses	Ene	Feb	Mar	Abr	May	Jun	Jul	Ago	Sep	Oct	Nov	Dic	Total	Prom Mensual
2013	20	25	6	2	3	12	8	9	4	5	3	4	101	8
2014	2	0	4	1	30	9	21	12	13	2	30	0	124	10
2015	37	15	8	8	5	10	6						89	13

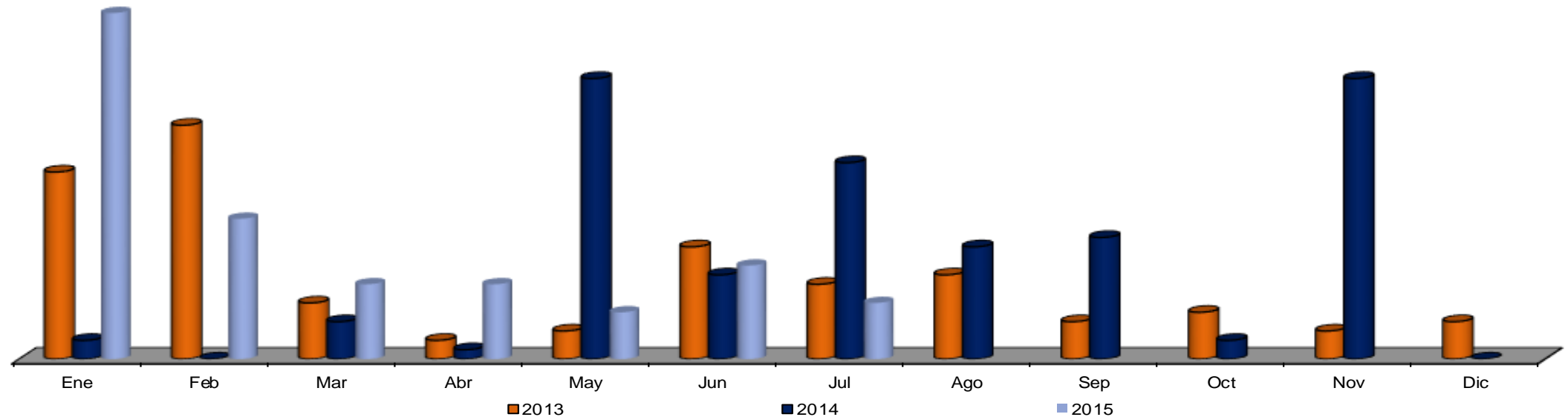



## Permisos para construcción en vía pública

Años/Meses	Ene	Feb	Mar	Abr	May	Jun	Jul	Ago	Sep	Oct	Nov	Dic	Total	Prom Mensual
2013	16	30	37	31	17	26	21	22	23	30	47	55	355	30
2014	16	23	33	25	20	39	34	22	37	34	27	37	347	29
2015	37	34	29	30	23	39	32						224	32

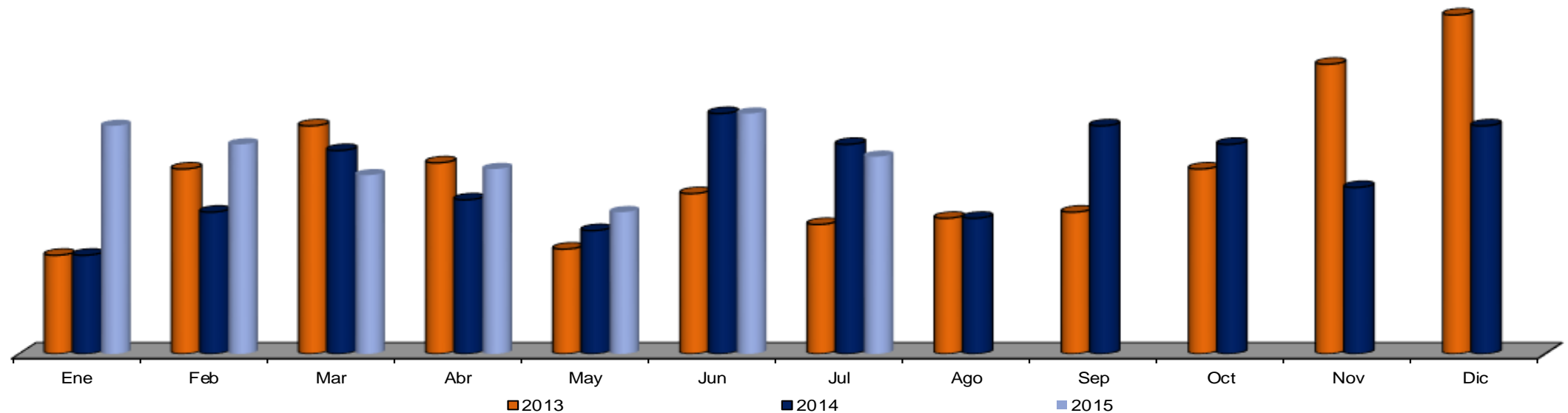



# Jefatura de Anuncios

## Permisos otorgados para anuncios

Años/Meses	Ene	Feb	Mar	Abr	May	Jun	Jul	Ago	Sep	Oct	Nov	Dic	Total	Prom Mensual
2013	36	33	30	15	37	35	62	24	20	38	32	23	385	32
2014	32	15	26	7	45	22	22	38	37	30	19	22	315	26
2015	35	21	22	15	24	31	33						181	26

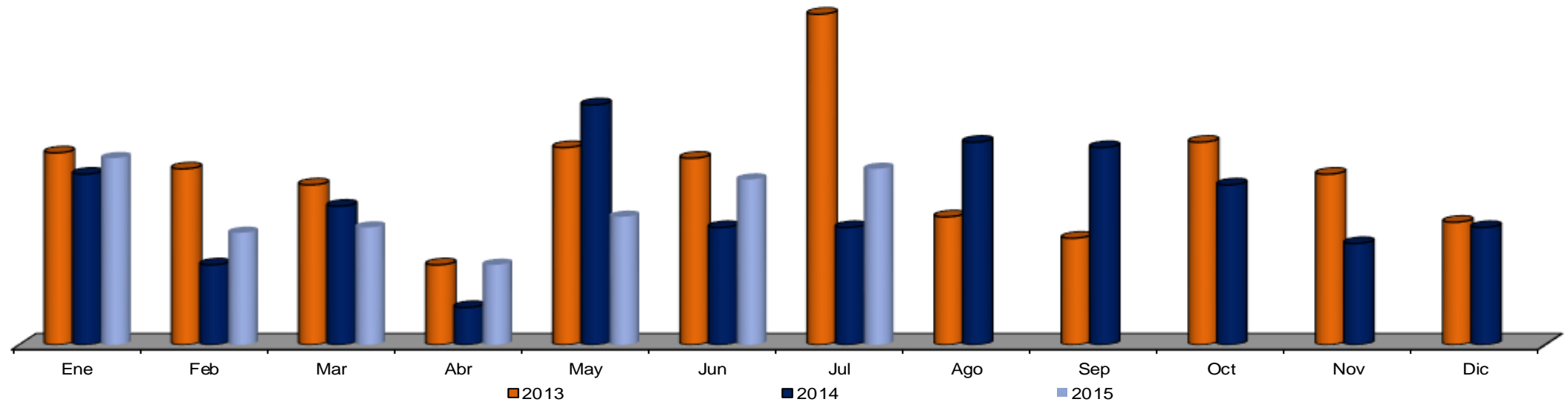

### Ingresos generados por los DERECHOS de las licencias de anuncios (\$ Pesos)

Años/Meses	Ene	Feb	Mar	Abr	May	Jun	Jul	Ago	Sep	Oct	Nov	Dic	Total	Prom Mensual
2013	464,081	349,091	703,932	63,057	561,386	224,637	665,834	152,752	761,503	263,032	570,277	289,298	5,068,880	422,407
2014	331,966	263,749	490,309	97,242	473,400	578,674	314,986	603,572	513,897	375,904	495,882	234,625	4,774,205	397,850
Meta 201	405,382	405,382	405,382	405,382	405,382	405,382	405,382	405,382	405,382	405,382	405,382	405,382	4,864,584	405,382
2015	520,314	310,209	499,019	78,183	516,495	259,525	703,113						2,886,857	412,408

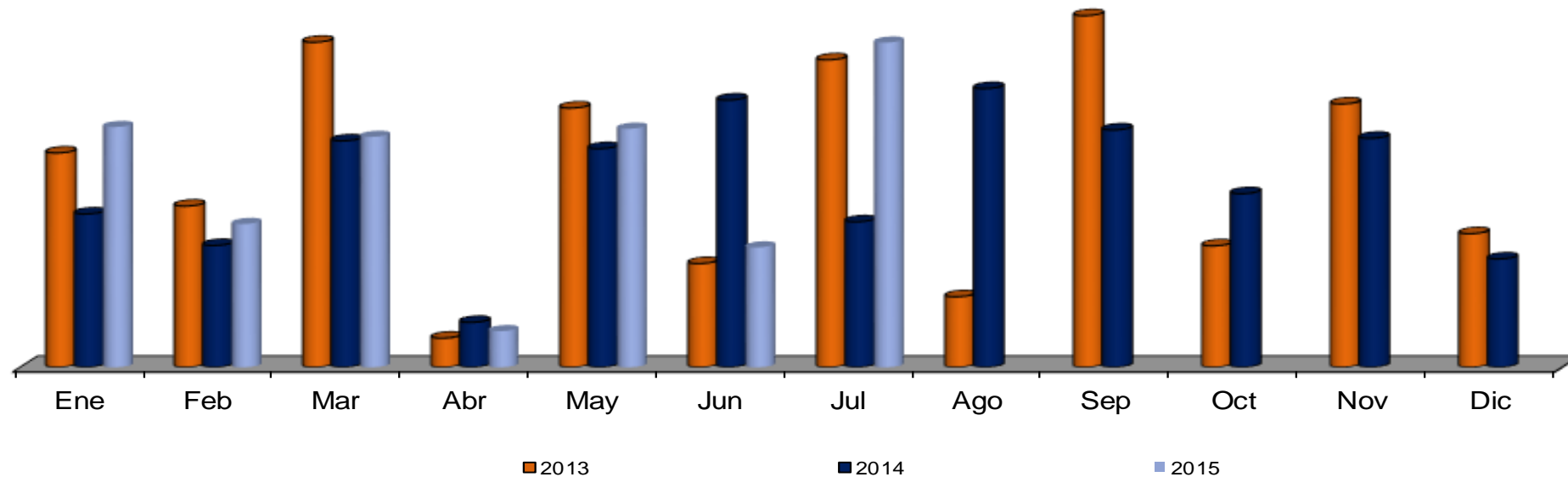

### Ingresos generados por los RECARGOS de las licencias de anuncios (\$ Pesos)

Años/Meses	Ene	Feb	Mar	Abr	May	Jun	Jul	Ago	Sep	Oct	Nov	Dic	Total	Prom Mensual
2013	1,745	376	1,042	9,922	0	103	2,147	2,508	2,352	6,219	3,106	256	29,777	2,481
2014	2,575	509	0	0	775	0	202	24,284	4,473	10,141	216	4,647	47,822	3,985
Meta 201	4,333	4,333	4,333	4,333	4,333	4,333	4,333	4,333	4,333	4,333	4,333	4,333	51,996	4,333
2015	355	1,789	0	0	0	906	8,235						11,285	1,612

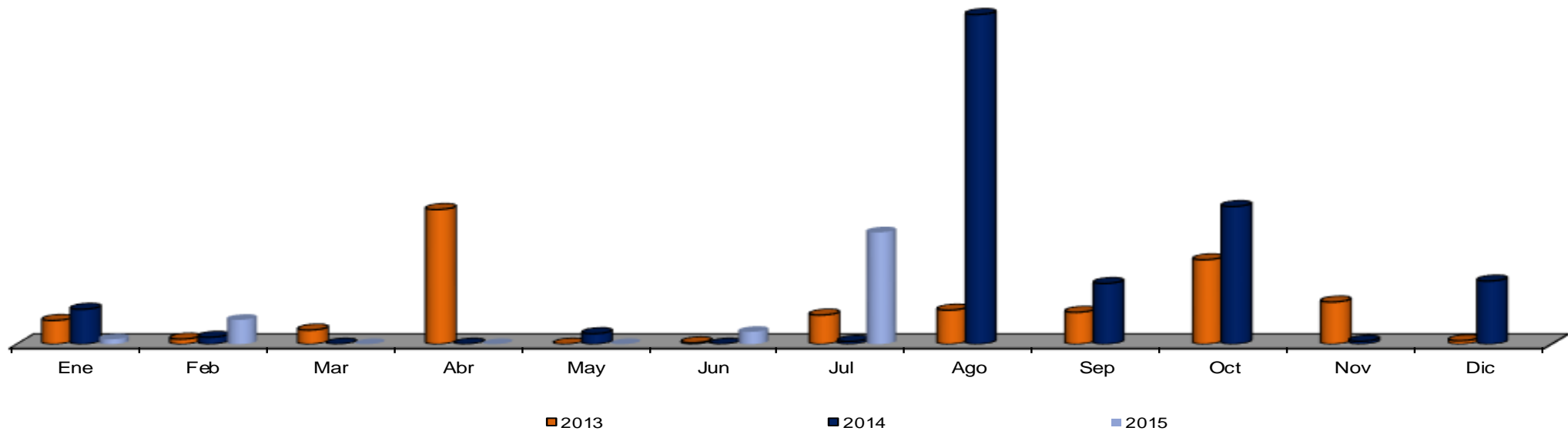

### Ingresos generados por los RECARGOS de las licencias de anuncios (\$ Pesos)

Años/Meses	Ene	Feb	Mar	Abr	May	Jun	Jul	Ago	Sep	Oct	Nov	Dic	Total	Prom Mensual
2013	1,745	376	1,042	9,922	0	103	2,147	2,508	2,352	6,219	3,106	256	29,777	2,481
2014	2,575	509	0	0	775	0	202	24,284	4,473	10,141	216	4,647	47,822	3,985
Meta 2014	4,333	4,333	4,333	4,333	4,333	4,333	4,333	4,333	4,333	4,333	4,333	4,333	51,996	4,333
2015	355	1,789	0	0	0	906	8,235						11,285	1,612

Fecha	Notas: Variación de indicador
Ago. 14	*Recargo generados por incumplimiento en el pago de los derechos de mas de 2 años (2013 y 2014) SM *Recargo alto por pago tardío en la sanción impuesta

### Ingresos generados por las SANCIONES de las licencias de anuncios (\$ Pesos)

Años/Meses	Ene	Feb	Mar	Abr	May	Jun	Jul	Ago	Sep	Oct	Nov	Dic	Total	Prom Mensual
2013	23,066	25,904	0	0	171,505	16,837	12,952	453,320	10,297	1,619	29,466	19,190	764,156	63,680
2014	99,670	53,832	6,729	0	0	55,716	0	0	11,776	16,823	53,832	185,048	483,425	40,285
Meta 2014	25,274	25,274	25,274	25,274	25,274	25,274	25,274	25,274	25,274	25,274	25,274	25,274	303,288	25,274
2015	29,175	59,230	43,813	70,100	26,638	5,258	63,090						297,303	42,472

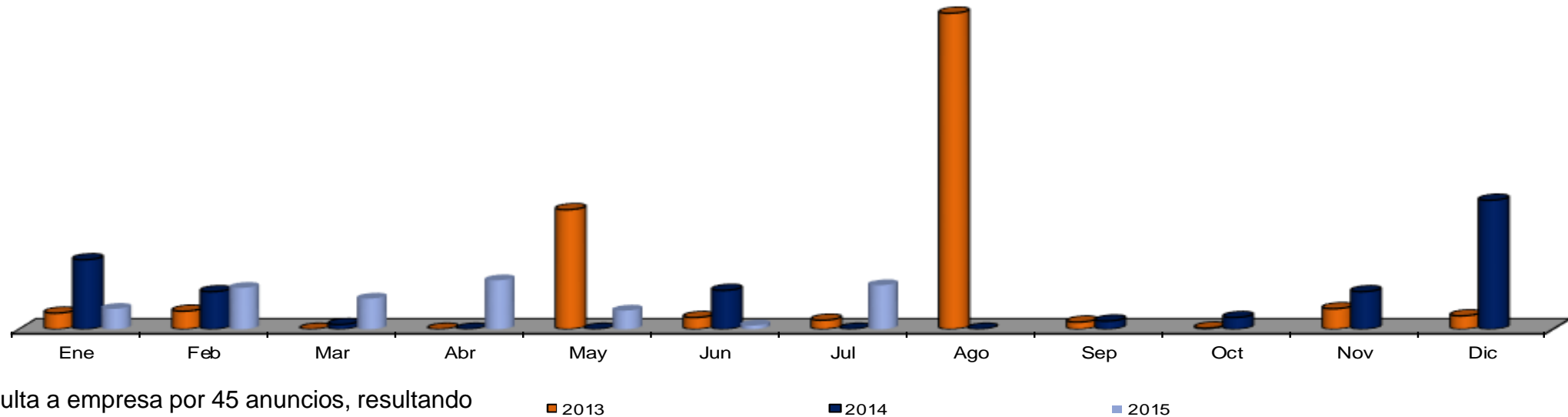

Nota: Multa a empresa por 45 anuncios, resultando  
Ago apagar 6300 días. \$407,000

### Ingresos generados en la limpieza de eventos en vía pública (\$ Pesos)

Años/Meses	Ene	Feb	Mar	Abr	May	Jun	Jul	Ago	Sep	Oct	Nov	Dic	Total	Prom Mensual
2013													0	#¡DIV/0!
2014	6,729	13,458	3,856	6,279	23,552	11,458	0	6,729	3,365	13,458	6,729	6,729	102,341	8,528
Meta 2014	11,127	11,127	11,127	11,127	11,127	11,127	11,127	11,127	11,127	11,127	11,127	11,127	133,524	11,127
2015	0	10,515	14,020	3,505	21,030	7,010	0						56,080	8,011

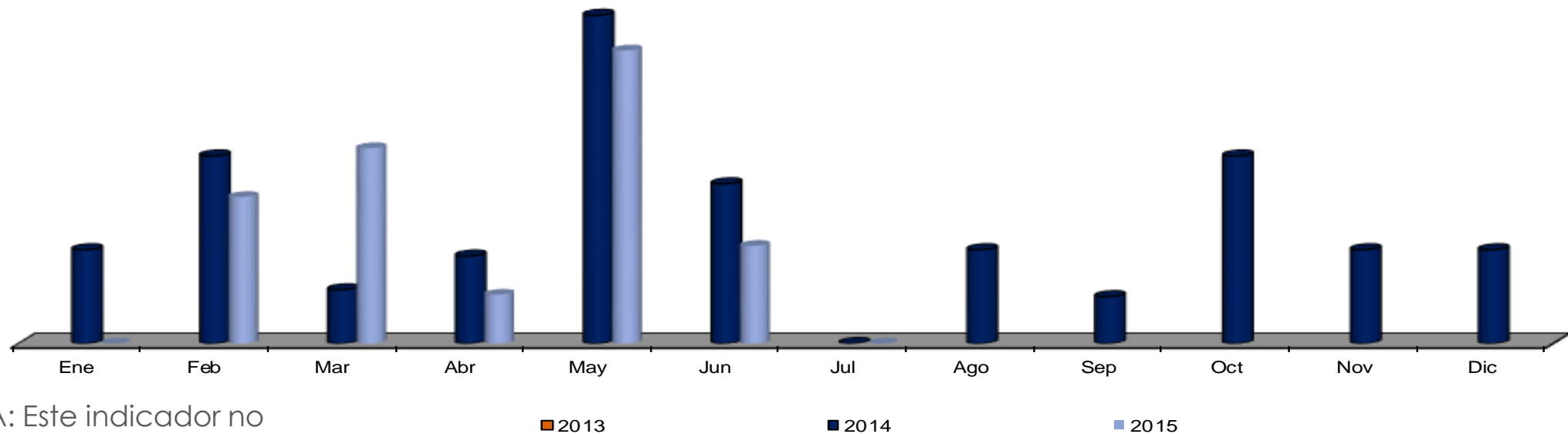

NOTA: Este indicador no existía anteriormente



# POA

## Ingresos totales por licencias de anuncios, sanciones y recargos (\$ Pesos)

Años/Meses	Ene	Feb	Mar	Abr	May	Jun	Jul	Ago	Sep	Oct	Nov	Dic	Total	Prom Mensual
2014	434,211	318,090	497,038	97,242	474,175	634,390	315,188	633,463	533,510	416,326	556,659	431,048	5,341,339	445,112
Meta 2015	434,991	434,991	434,991	434,991	434,991	434,991	434,991	434,991	434,991	434,991	434,991	434,991	5,219,892	434,991
Real 2015	549,844	381,743	556,852	151,788	564,163	272,698	774,438							464,504
Diferencia	114,853	-53,248	121,861	-283,203	129,172	-162,293	339,447	-434,991	-434,991	-434,991	-434,991	-434,991	-1,968,367	
Dif %	26%	-12%	28%	-65%	30%	-37%	78%	-100%	-100%	-100%	-100%	-100%		

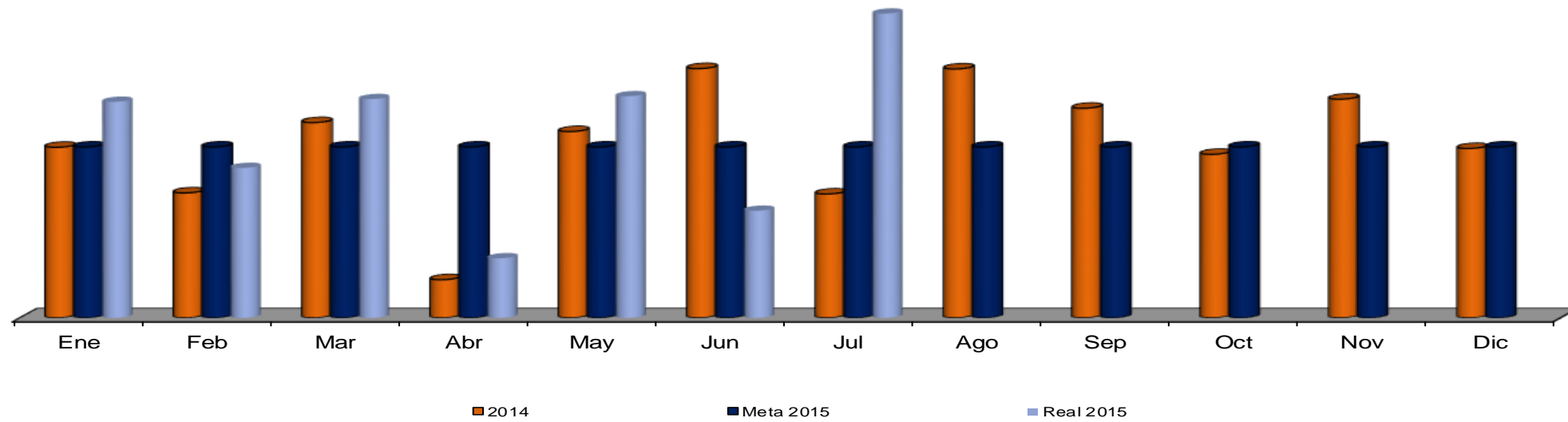

### Retiro de pendones y/o mantas (pza.)

Años/Meses	Ene	Feb	Mar	Abr	May	Jun	Jul	Ago	Sep	Oct	Nov	Dic	Total	Prom Mensual
2013	8	37	229	266	155	296	90	181	262	246	114	141	2,025	169
2014	511	92	217	37	13	110	151	348	28	25	130	10	1,672	139
2015	67	20	30	20	90	250	50						527	75

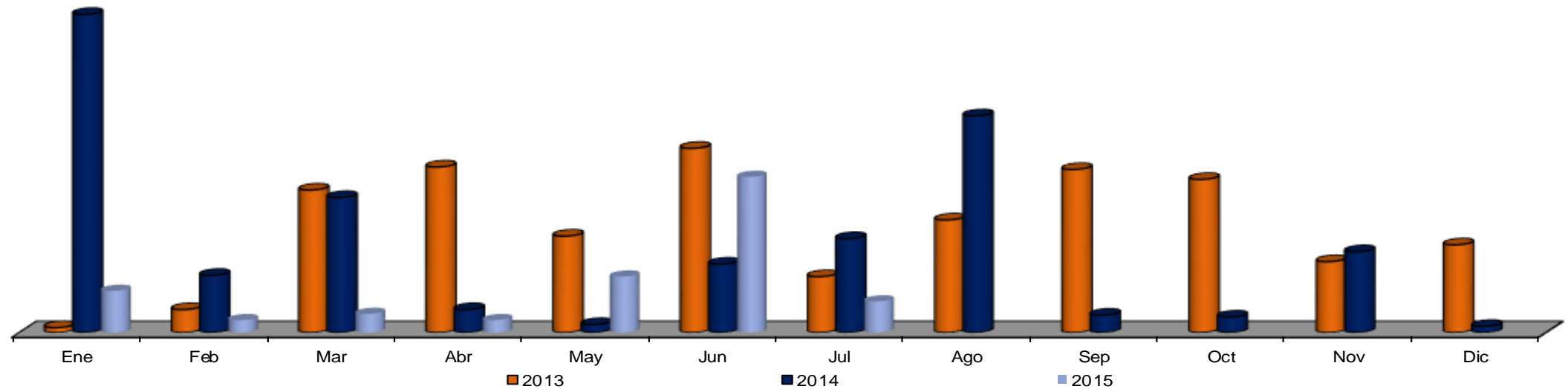

## Retiro de pegotes (pza.)

Años/Meses	Ene	Feb	Mar	Abr	May	Jun	Jul	Ago	Sep	Oct	Nov	Dic	Total	Prom Mensual
2013	272	188	245	97	992	361	596	307	59	124	551	100	3,892	324
2014	361	14	785	169	176	720	561	12	53	33	500	30	3,414	285
2015	78	50	260	150	150	80	200						968	138

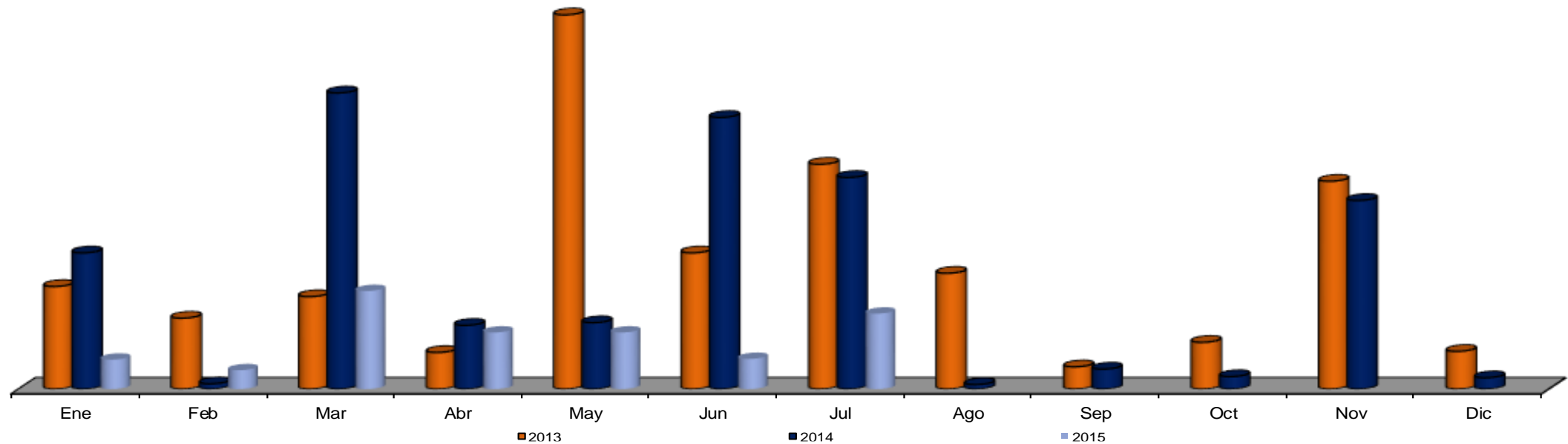

### Avance de captura de Reportes (.)

Años/Meses	Ene	Feb	Mar	Abr	May	Jun	Jul	Ago	Sep	Oct	Nov	Dic	Total	Prom Mensual
2014												800	800	800
2015	1,534	1,438	1,524	899	955	1,460							7,810	1,302
													0	#¡DIV/0!

